Correio da Manhã

Impresso em papel de HOLMBERG BECH & C. — Stockolmo e Rio.

Propriedade de EDMUNDO BITTENCOURT & Cia. Limitada

OMMUNDSEN & Co. LTD. — Fornecedores de papel para o "Correio da Manhã"

Director—PAULO BITTENCOURT
Director substituto — M. PAULO FILHO

ANNO XXV — N. 9.493
RIO DE JANEIRO — TERÇA-FEIRA, 5 DE JANEIRO DE 1926

LARGO DA CARIOCA N. 13
Gerente — V. A. DUARTE FELIX

SERVIÇO TELEGRAPHICO DA UNITED PRESS, AGENCIA HAVAS, AMERICANA E CORRESPONDENTES ESPECIAES

Falleceu, hontem, em Bordighera, a rainha-viuva da Italia, Margarida de Savoya

O «Montag Morgen» accusa o sr. Brockdorff Rantzau, embaixador allemão em Moscou, de trabalhar contra as boas relações anglo-germanicas

Diz-se que o Sultão-Pachá El Attrash, chefe dos rebeldes drusos, não quer tomar parte nas negociações pacificadoras com os francezes

Em torno das agitações européas

Para livrar a Grã-Bretanha dos communistas, o major Arnott ameaçou-a, agora, com o fascismo

LONDRES — Dezembro. (*Communicado epistolar da United Press*) — A suppressão do communismo, o apoio da monarchia e a salvaguarda das industrias vitaes durante a gréve nacional são a plataforma da organização de fascistas britannicos.

O major Arnott, organizando a secretaria dos Fascistas Britannicos, numa entrevista exclusiva para a United Press, declarou que o mesmo estado de anarchia e de chaos que prevalecia na Russia presentemente não era para ser tolerado na Grã-Bretanha.

Agitadores estrangeiros subornados tentam fazer prevalecer esse regimen, "continúa elle", mas os Fascistas Britannicos mostrarão que elles não conseguirão levar avante o que tencionam.

Nós pretendemos preservar a lei e a ordem e impedir que o terror reine na Inglaterra com a revolução vermelha. Que nós chegaremos aos nossos fins é fóra de qualquer duvida.

"Uma idéa da força da nossa póde ser julgada pelo facto de ter sido enviada uma deputação a Joynson Hicks; o secretario das Habitações, para informar-lhe de que caso não sejam tomadas medidas energicas para repellir a ameaça communista que pesa sobre a Inglaterra, os fascistas britannicos tomarão a lei em suas mãos.

Nosso numero cresce tão rapidamente que isso poderá ser possivel num futuro bem proximo.

A organização dos Fascistas Britannicos foi formada em 1923 por miss Lintorn Orman, em linhas que não chegavam a pretender constituir um partido, mas com fins puramente patrioticos. Suas ramificações através da Grã Bretanha attingem hoje o numero de oitocentos, e ha quem diga que elles têm alistados um milhão e meio de membros.

Metade desses membros pratica toda a sorte de commercio, que, durante uma revolução industrial poderá ser utilizada para substituir os grevistas.

"Isso não significa que sejamos quebra-gréves", disse o major Arnott. "Nós chegariamos apenas a esse ponto caso uma grève geral pretendesse paralysar todo o paiz. Uma simples grève, por exemplo, de empregados de estrada de ferro ou de trabalhadores de docas é apenas uma questão entre empregado e operario. Nós nunca iremos a ponto de agir nesses casos.

"Se uma grève nacional occorresse, os Fascistas necessitariam de fornecimentos e a população de alimentos. Nós procurariamos então corresponder a essas necessidades.

Não pretendemos provocar a força, mas fazer encontrar força com força, caso isso fosse necessario.

A organização é formada puramente em linhas militares. Ella tem suas unidades activas, seus transportes proprios; commissariado e conselho de controle. O Conselho comprehende o brigadeiro-general R. B. D. Blakeney, o vice-almirante J. C. Armstrong, Earl de Glasgow, Sir Ormonde Winter, Lord Ernest Hamilton, Sir Arthur Hardinge e o Earl e a condessa Temple de Stowe.

E, claro", concluiu o major, "que não ha coisas taes como um National Fascist of Britain. Elles se compõem na sua maioria de jovens cabeça de vento que usam camisas pretas e que por suas acções estão contra a lei, o que desmente em absoluto os nossos principios.

"Nós pretendemos apoiar todos os governos, qualquer que seja a politica que sigam, que em emergencia, poderão ser lei."

CASAGRANDE chega a Roma afim de conferenciar com Mussolini

Ao que se diz o aviador italiano foi chamado pelo chefe do governo

Roma, 4 (U. P.) — O conde Eugenio Casagrande, o aviador italiano que foi obrigado a permanecer em Casablanca durante varios dias á espera de reparos em seu apparelho, antes de proseguir o seu vôo para Buenos Aires, chegou hoje a Roma.

Casagrande espera conferenciar immediatamente com o presidente do Conselho, sr. Mussolini.

O regresso do aviador Casagrande a Roma, confirma os despachos anteriores declarando que Casagrande foi chamado a Roma, para informar o primeiro ministro Mussolini dos reparos de que seu apparelho necessita antes do proseguimento do raid.

Não ha confirmação, entretanto, das informações dos jornaes, dizendo que o vôo não seria proseguido. Acredita-se ainda que o aviador regressará a Casablanca após conferenciar com o primeiro ministro e que os reparos necessarios serão inteiramente effectuados no apparelho afim de que possa proseguir no seu emprehendimento.

Casablanca, 4 (U. P.) — O aviador italiano Eugenio Casagrande, que devido a um accidente soffrido pelo seu apparelho "Alcyone", suspendeu aqui o raid aereo Italia-Brasil-Argentina, telegraphou de Roma onde já agora se acha informando que a uma conferencia com o governo, decidiu que o hydroplano fosse reparado. O raid continuará o mais cedo possivel.

Agraciados com a Ordem do Merito do Trabalho

Roma, 4 (U. P.) — O rei Victor Manoel concedeu a Ordem do Merito do Trabalho aos seguintes senhores: Ernesto Belloni, de Milão; Umberto Bellotto, de Veneza; Gabriello Carnazza, de Catania; Celso Carretti, de Roma; Raymond Canossi Fassini, de Roma; Victorio Lissoni, de Milão; Enrico Luzzatti, de Padua; Napoleone Majani, de Bolonha; Arnaldo Mondadori, de Milão, e Peitor Wuhrer, de Trieste.

PROCLAMADA a dictadura militar na Grecia por Pangalos

O effeito produzido pelo discurso desse general

Athenas, 4 (U. P.) — O discurso de hontem do general Pangalos proclamando a dictadura militar, causou grande sensação em todo o paiz. A situação politica obscura dos ultimos dias preparou o espirito publico para um acontecimento de grande monta como esse. A recusa dos chefes de partido em tomar parte nas eleições senatoriaes, foi tomada como um desafio á politica do governo do general Pangalos. O banquete em que esse militar leu a proclamação da dictadura foi-lhe offerecido pela Guarda da Republica que lhe prometteu o mais decidido apoio.

Athenas, 4 (H.) — O general Pangalos, falando hontem no banquete dos regimentos da Guarda Democratica, annunciou que tomava doravante a si a responsabilidade inteira do governo do paiz, apoiando-se unicamente no exercito.

Athenas, 4 (H.) — Foram adiadas *sine die* as eleições senatorias.

Athenas, 4 (U. P.) — A nota official em que o governo annuncia o adiamento indefinido das eleições, declara que essa medida é tomada "em razão do fanatismo e exaltação dos chefes dos partidos politicos, procedimento verdadeiramente incompativel com os esforços desenvolvidos pelo governo para a reconciliação geral."

Athenas, 3 (U. P.) — O general Pangalos, chefe do governo, proclamou a dictadura militar durante um banquete de officiaes do exercito e da armada, pronunciando estas palavras: "A revolução militar de 1909 levou a Grecia ás portas de Broussa e aos suburbios de Constantinopla, mas as eleições de 1920 reentregaram o paiz ás unhas do parlamentarismo com os seus resultados catastrophicos. Auxiliemos o Exercito e a Marinha! Eu serei governador e dictador da Grecia. Em poucos mezes o paiz terá uma frota dominando a bacia oriental do Mediterraneo e o mais forte exercito dos Balkans."

As palavras do dictador foram saudadas com grande enthusiasmo pelos presentes.

A situação do partido fascista

Roma, 4 (H.) — O Grande Conselho do Fascismo esteve hontem reunido e ouviu a leitura do relatorio do secretario geral Farinacci sobre a situação do partido. Em seguida foi approvada uma ordem do dia em que se affirma a necessidade absoluta da disciplina e da fraternidade perfeita para se poder alcançar a meta desejada.

Depois de saudar os estadistas que, com pulso firme e seguro, têm dirigido os interesses da Italia, o Grande Conselho fixou as normas para inscripção no partido, mais uma vez declarando que a inscripção é privilegio reservado aos que se monstrarem dignos dos altos fins patrioticos que tem em mira o Fascismo.

Finalmente o presidente Mussolini annunciou ao Grande Conselho o estado de gravidade a que tinha chegado a doença da rainha Margarida. O chefe do governo, com palavras cheias de magua e reconhecimento, lembrou por essa occasião o enthusiasmo demonstrado pela rainha-mãe pela renovação da vida politica da Italia, desde o advento glorioso do movimento fascista.

Fugira mos bandidos chinezes que infestavam Pochow

Shangai, 4 (U. P.) — Informações procedentes de Pochow informam que os bandidos que infestavam aquella região acabam de se retirar após o choque com as tropas. Todos os missionarios foram salvos.

Como está constituido o gabinete bulgaro

Sofia, 4 (U. P.) — O novo gabinete bulgaro ficou assim constituido: Primeiro ministro e Interior, Liaptcheff; Exterior, Madjaroff; Finanças, Burow; Guerra, general Wilkoff; Justiça, Daneff; Educação, Molloff; Commercio, Kuleff; Agricultura, Nuedehoff; Estradas de Ferro, Georgieff.

A PERSIA AGITADA

Diz-se que Riza Khan foi victima de um attentado

Londres, 3 (U. P.) — O correspondente da "Exchange Telegraph Company, em Bagdad, annuncia que um desconhecido atirou uma bomba de dynamite sobre o novo shah Riza Khan, que recentemente se proclamou chefe da Persia em substituição ao legitimo shah que se acha em Paris. O dictador perdeu ambas as pernas, esperando-se a cada momento a sua morte. O attentado é attribuido aos partidarios do "shah" deposto.

A LUTA EM MARROCOS

Perez Caballero elogia a attitude da França

Madrid, 4 (U. P.) — O ex-ministro Perez Caballero declarou que o governo francez procedeu correctamente na questão da missão Canning, subdito inglez encarregado pelo general Abd-El-Krim de negociar a paz com a França.

Acrescenta esse ex-ministro que o general Abd-El-Krim deve afinal reconhecer o exito militar da Hespanha e a necessidade da zona hespanhola estar sujeita á protecção da Hespanha, como os demais indigenas de accordo com o tratado de 1921. Terminando, affirmou que se o chefe mouro deseja realmente a paz deve dirigir-se á Hespanha.

Rabat, 3 (H.) — Telegrapham de Mioua:

"Os indigenas que defendem a causa do Cheriff, foram hontem violentamente atacados pelos riffenhos. Mais tarde os cheriffianos empreenderam uma contra-ataque, com auxilio de destacamentos francezes, infligindo grandes perdas aos dissidentes.

Os boatos de um grande trust metallurgico allemão

Berlim, 4 (U. P.) — A Casa Krupp não confirma as noticias que correm a respeito da organização de grande "trust" metallurgico allemão.

Um dos directores desse importante estabelecimento, em entrevista concedida a um redactor da United Press, disse não ter conhecimento desses planos.

Segundo as noticias correntes nos centros industriaes e financeiros de Berlim, estaria em formação uma empresa colossal para a exploração do aço, em que figurariam as grandes fabricas allemãs, entre as quais as dos Thyssen, Peltz e Kloechner e possivelmente Krupp, com o auxilio financeiro da casa bancaria norte-americana dos srs. Dillon, Read and Company.

Ainda não ha confirmação do attentado contra Riza Khan

Londres, 4 (U. P.) — A legação persa nesta capital não recebeu qualquer confirmação da noticia de que Riza Khan, recentemente proclamado rei da Persia, tinha sido ferido.

A RENUNCIA do principe herdeiro da corôa rumaica

Reune-se o Conselho Privado, em Bucarest

Berlim, 4 (U. P.) — Telegrammas procedentes de Bucarest, dizem que o Conselho Privado se reuniu hontem afim de discutir os problemas juridicos e politicos decorrentes da abdicação do principe Carol.

Roma, 4 (U. P.) — Telegrammas especiaes publicados pela imprensa, datados de Budapest, descrevem a versão rumaica official de que a abdicação do principe Carol foi determinada por motivos intimos. Dizem que a renuncia se prende exclusivamente aos conflictos politicos entre o principe e os politicos que tem o poder neste momento. A historia de amor está sendo explorada para mascarar o fundamento politico do caso. A opinião publica rumaica está ao lado do principe Carol. A imprensa do seu paiz lembra a proposito a entrevista que o principe deu antes de partir para Londres, na qual criticou o presente governo, expressando-se favoravel a uma politica democratica e admittindo candidamente que a Rumania ainda não se acha amadurecida para ser republica, que é a forma ideal. O governo não podendo impedir a crise, inventou a aventura do principe com uma senhora judia. Os jornaes hungaros accrescentam que a verdade inteira será afinal revelada.

Vienna, 4 (U. P.) — Os funccionarios da delegação rumaica desmentem a noticia da demissão do primeiro ministro rumaico sr. Bratiano e a informação corrente de se acharem cortadas desde sexta-feira, todas as communicações com Bucarest.

Bucarest, 4 (U. P.) — Regressou a esta capital o mordomo-mór do palacio real sr. Hieta, que esteve em Nice, em conferencia com o principe Carol. Este entregou ao sr. Hieta uma carta de despedida, dirigida a sua progenitora a rainha Maria em que reitera a sua decisão irrevogavel de renunciar a seu direito de successão ao throno, a outra endereçada a sua esposa a princeza Helena, declarando que não voltará á Côrte e devolvendo-lhe a sua liberdade.

Nessas missivas, o principe Carol, não faz referencias a seu filho o principe Miguel.

Bucarest, 4 (U. P.) — Consta de fonte digna de credito que a princeza Elena está decidida a resistir ao divorcio apezar de ter sido abandonada pelo principe Carol, seu esposo.

O rei Fernando realizou uma reunião hoje secreta, em Sinai com o presidente do Conselho sr. Bratianu e os srs. Constantinescu, Duca, e Mardarescu, afim de redigir a lei definitiva sobre a successão.

A guarnição de Aguas Calientes atacada

Aguas Calientes, (Mexico), 4 (U. P.) — Sessenta individuos armados, atacaram a guarnição federal desta localidade, matando um official e tres soldados, sendo porém repellidos com vinte baixas.

Diz-se que o assalto tinha por objectivo libertar o ex-governador José Elisalde, que se acha preso, accusado de crimes politicos.

Os communistas allemães e a expropriação dos bens do ex-Kaiser

Berlim, 4 (U. P.) — Os communistas renovaram os seus esforços junto aos socialistas e ás uniões trabalhistas, para uma acção commum relativa á exigencia de um "referendum" popular sobre as expropriações dos bens do ex-kaiser Guilherme II. Falhando esse recurso, os communistas poderião sozinhos ao governo que tome essa medida.

O sr. Liaptcheff encarregado de formar o gabinete bulgaro

Sofia, 4 (U. P.) — O rei Boris encarregou o sr. Liapcheff de organizar o novo gabinete. O sr. Liaptcheff tem sessenta annos de edade e já foi duas vezes ministro das Finanças. Coube-lhe assignar o armisticio em nome da Bulgaria, em 1918.

Um vulcão colombiano em ameaçadora erupção

Posto, Colombia, 4 (U. P.) — Registrou-se uma erupção no vulcão Galera, proximo á esta cidade, caracterizada com uma grande quantidade de areia fina, que surgindo das crateras, abateu sobre esta localidade, quebando as janellas e escurecendo a cidade. A população se mostra alarmadissima co mas lavas composta de pedras quentes e com os rumores subterraneos.

Rainha Margarida

Falleceu hontem em Bordighera a viuva do rei Humberto

Na Italia e em toda parte onde haja um coração italiano a pulsar deve ter sido recebida no meio da maior impressão de tristeza a noticia do fallecimento da rainha-mãe Margarida de Saboya.

Apezar de se achar mal em Bordighera, a viuva de Humberto I, a noticia do seu passamento foi inesperada, porque os boletins medicos a haviam dada como estando já em franca convalescença.

A rainha Margarida, quando do seu casamento com o rei Humberto

Margarida de Saboya, que era italiana de nascimento, filha do duque de Genova, sobrinha do rei Victor Manuel II e prima de Humberto, soube conquistar, por sua extrema affabilidade, a affeição de todos os italianos, affeição que era consolidada pela sua fama de mulher formosa, illustradissima e de rara intelligencia.

Nascida em 1851, casou-se com seu primo, então o principe herdeiro Humberto de Saboya. E dedicada ao seu paiz, logo que a morte de seu sogro e tio fez seu marido ascender ao throno e a tornou rainha, dedicou-se ao seu povo, cujo bem procurou e cujos males infelizmente não lhe foi possivel obstar.

Seu marido era intelligente e patriota. Mas, tendo recebido uma educação exclusivamente militar, foi um rei autoritario, e, como tal, mal orientado. Apezar das promessas que fez, ao subir ao poder, de manter as tradições de seu pae com a pratica de um governo constitucional, tinha, como todo o espirito autocratico, essa especie de pavor ao contacto com a democracia e os seus actos, dentro dos limites estreitos desse espirito foram-lhe desfavoraveis no effeito que causaram sobre o povo, cuja vontade tem que ser auscultada queiram ou não queiram os poderosos. Com uma certa attenção pela familia real da Prussia e obedecendo cegamente á influencia que sobre elle exercia essa figura que foi Crisi, o rei Humberto fez a Italia entrar francamente para a Triplice Alliança e, em consequencia disto, seguir a politica das grandes potencias na fundação dos imperios coloniaes. Sob sua acção e dessas influencias, fundou a Italia a Colonia da Erythréa, em 1889, e com isto o paiz teve que se empenhar, por causa da interpretação imperialista do artigo 17 do tratado de Ucciali com a Abyssinia, em guerra desastrosa com as tropas do *negus negusti* Menelik II, o que redundou no desastre irreparavel de Adua, em 1896. As consequencias dessa guerra foram sérias para a grande nação latina: diminuiu a prosperidade publica, o governo augmentou grandemente os impostos, sobrevieram graves embaraços financeiros e uma não menos grave crise economica com o complemento inevitavel do mal estar na população e de uma politica obstruccionista por parte do grupo radical-socialista da Camara. A maior parte da impopularidade contra os actos do governo desde a ascensão de Humberto I ao throno recaiu justamente sobre elle que, assim, antes de cair victimado por um criminoso politico, duas vezes escapou a attentados: uma pela mão de Passanante, em 1878, e outra pela de Acciarito, em 1897. Finalmente, em 1900, o revólver de Gaetano Bresci o prostrou em Monza.

Mulher intelligente, dotada de clarividencia e de um coração magnifico, a rainha Margarida soffreu fundos dissabores com os acontecimentos que assignalaram o reinado de seu esposo e primo. Doia-lhe a situação que a politica creára ao companheiro e as consequencias que a má orientação imposta pelos politicos trouxeram para o paiz. Tanto a tentativa de regicidio anterior como a posterior á guerra da Abyssinia, foram golpes que a abalaram muito e ambas contribuiram para mantel-a em sobresaltos que o attentado final mostrou o quanto se justificavam.

Amando verdadeiramente o povo de que era, além de rainha, compatriota por nascimento, é facil avaliar-se o quanto lhe devia pungir a alma essa dissenção entre o rei Humberto e as correntes populares que eram francamente hostis ao soberano.

Margarida de Saboya era dedicada em extremo ás sciencias, ás letras e ás artes, e assim, costumava assistir aos congressos, reuniões das sociedades scientificas, visitava as officinas e chamava a visital-a figuras da época, como Manzoni, Minghetti, Bonghi e até o poeta republicano Carducci, que tinha por ella uma immensa adoração.

Essa admiravel figura da historia italiana, antes de desapparecer do numero dos vivos, ainda teve que amargurar, no fim, por assim dizer, de sua existencia, esses cinco annos da conflagração mundial, numa luta em que a Italia se desligou da alliança promovida por Crispi e por Humberto e terçou armas com a alliada até então e inimiga secular, que era a Austria-Hungria. Soffreu, com a alma á boca os dias de incerteza que precederam á victoria reparadora, a tragedia daquelles dias em que abalou a Italia o desastre de Caporetto.

A rainha Margarida, cuja vida de dedicações lhe assegurou o pezar sincero de hoje e o julgamento seguro dos posteros, morre, cercada de maior estima, na avançada edade de 75 annos.

Bordighera, 4 (U. P.) — A rainha viuva Margarida, falleceu esta manhã, ás 11 horas e 11 minutos.

Roma, 4 (H.) — Telegrapham de Bordighera:

"Hontem, á noite foi publicado o seguinte boletim sobre o estado da rainha Margarida:

"A's primeiras horas da manhã as condições da rainha-mãe aggravaram-se subitamente, com os symptomas de *thrombus* cerebral que logo se generalizaram. O estado geral da enferma peora de hora em hora."

A's 20 horas a temperatura era de 39 gráos, o pulso 118. Sua majestade entrou em estado comatoso, administrando-se-lhe então os Sacramentos.

O rei Victor Manuel e a rainha Elena está á cabeceira da real enferma. Receia-se a todo o momento o desenlace fatal."

Roma, 4 (A. A.) — A noticia do fallecimento, em Bordighera, da rainha-mãe Margarida, causou, nesta capital, a mais profunda consternação.

Todos os edificios publicos e grande parte dos particulares, hastearam a bandeira nacional em funeral.

Roma, 4 (A. A.) — S. M. o rei Victor Manuel dirigiu ao sr. Benito Mussolini, chefe do governo italiano, o seguinte telegramma: "Minha adorada mãe exhalou o ultimo suspiro."

Roma, 4 (A. A.) — O sr. Benito Mussolini, chefe do governo italiano, acaba de lançar um manifesto annunciando a morte da primeira rainha da Italia. Nesse manifesto dirigido á nação. Mussolini salienta as primorosas qualidades de que era portadora a rainha extincta e evoca, uma a uma, as suas virtudes de soberana e de senhora, dizendo que os italianos terão, com o doloroso passamento de hoje, motivo para luto sem egual na historia da patria. Concluindo o seu manifesto, Mussolini exhorta o povo italiano a que se concentre em torno da majestade sagrada do rei e da familia real.

Bordighera, 4 (U. P.) — Os soberanos italianos, a familia real e os duques de Aosta permaneceram toda a noite ao lado do leito da rainha Margarida á espera de que exhalasse o ultimo suspiro, o que só succedeu hoje, ás 11,11 horas. A enferma não foi abandonada um só momento pelos membros da familia real, tendo-lhe sido administrados balões de oxygenio para sustentar durante o maior tempo possivel a vida da primeira soberana da Italia unida. Embora a rainha Margarida fosse dotada de constituição invejavel, o seu fim proximo já era considerado inevitavel.

O capelão particular de sua majestade, monsenhor Sismondini, administrou-lhe a extrema-uncção ás 9 horas da manhã.

Roma, 4 (H.) — O presidente do Conselho recebeu do proprio soberano a noticia da morte da rainha e immediatamente expediu para Bordighera um telegramma de condolencias a toda familia real.

A' tarde o chefe do governo baixou uma proclamação ao paiz em que faz o elogio da rainha e salienta que sua majestade foi em toda a sua vida o symbolo perfeito da realeza e da gentileza italiana. A sua lembrança viveria eternamente no coração generoso do povo italiano.

TEMPORAES

TERRIVEIS DESENCADEADOS EM VARIAS REGIÕES EUROPÉAS

Em Caen foram salvas 60.000 pessoas cercadas pelas aguas

Paris, 4 (U. P.) — Communicam de Caen, na Normandia, que sessenta mil pessoas que se achavam cercadas pelas aguas em consequencia da enchente do rio Rorne e das inundações da região, foram salvas hontem.

A população de Caen esteve durante tres dias em completo isolamento, soffrendo grandes privações devido á escassez de generos de consumo.

Alguns marinheiros de Cherburgo, usando botes salva-vidas, conseguiram distribuir viveres e roupas aos flagellados.

Budapest, 4 (U. P.) — Durante alguns dias o immenso bloco de gelo formado no rio Theiss, nas proximidades de Tokai, no oriente da Hungria, continuou a ser bombardeado pela artilharia e a aviação, assim como com granadas de mão.

Devido a esse insistente ataque a montanha de gelo começa a se desmanchar, achando-se já bastante reduzida em suas proporções.

As inundações não cederam, constituindo ainda sério perigo para a população de diversas localidades. Numerosas familias, tendo todas as habitações cheias de agua, procuram salvar-se subindo aos telhados, onde ainda permanecem expostas ás inclemencias da severa temperatura e da chuva. Numerosas creanças e anciãos já morreram e outros muitos estão prestes a succumbir.

Calcula-se em mais de mil o numero de victimas causadas pelas inundações na Transylvania e na Rumania.

Londres, 4 (U. P.) — As inundações estão causando estragos immensos em todo o continente europeu e na Grã-Bretanha. Os diques do Meuse, na Hollanda, romperam-se em cinco pontos, inundando milhares de acres. Numerosas aldeias se acham completamente submersas na Belgica, na Inglaterra e no Paiz de Galles.

Bruxellas, 3 (U. P.) — Devido ás inundações de Liege, acham-se sem trabalho cerca de cem mil operarios. A imprensa belga está organizando uma subscripção nacional para soccorrel-os.

Amsterdam, 4 (H.) — Em consequencia das inundações um viaducto abateu sobre a estação ferroviaria, que ficou destruida, perto de Beugen. Um paredão aluiu, nas proximidades de Mil, fazendo descarrilar um trem que passava.

As aguas do Waal voltaram a subir, assustadoramente. Chuvas torrenciaes caem, tornando ainda mais critica a situação.

Londres, 4 (U. P.) — A enchente do Tamisa está tomando proporções assustadoras. Em Saint John's Loch o nivel das aguas já alcançou o maximo da inundação de janeiro do anno passado. Accresce que as previsões do Observatorio annunciam novas chuvas, o que concorre para augmentar os receios.

Bruxellas, 4 (H.) — As inundações diminuiram de intensidade no valle do Mosa.

Sabe-se que houve quinze mortos. Duzentos e cincoenta mil operarios estão sem trabalho em consequencia da catastrophe.

O PLEBISCITO DO PACIFICO

Parte para os Estados Unidos o sr. Morrow

Arica, 4 (U. P.) — O delegado americano na Commissão Plebiscitaria, sr. Morrow, e oito assistentes seus, partiram para os Estados Unidos hontem, a bordo do navio "Essequibo". A commissão de limites já se retirou toda desta cidade.

Santiago, 3 (U. P.) — O dr. Agustin Edwards respondeu á nota do ministro das Relações Exteriores, que em nome do presidente da Republica rejeitava o pedido de demissão apresentado pelo sr. Edwards, do cargo de delegado do Chile junto á Commissão Plebiscitaria, dizendo:

"Agradeço a nova prova de confiança, especialmente os termos com que julgam a cooperação que presto ao governo.

Estou persuadido da determinação do presidente de manter inalteraveis os rumos politicos seguidos pelo governo na execução do laudo e não tenho inconveniente em continuar prestando o meu modesto concurso até lograrmos a celebração do plebiscito."

Um principe falsario

Budapest, 4 (U. P.) — O principe Windisch Great foi preso hoje nesta capital, por se achar implicado na falsificação de notas do Banco da França, no valor de um milhão de francos.

O facto causou sensação nos circulos aristocraticos hungaros, onde o principe contava numero-

A extra territorialidade na China

Devido á situação de anormalidade actual, parece provavel o adiamento do plano de sua abolição

TOKIO, novembro. (*Communicado epistolar da United Press*) — As investigações que se seguem para a abolição dos direitos de extraterritorialidade na China, realizadas pelas nações estrangeiras, devem ser novamente adiadas, na opinião de certos circulos semi-officiaes japonezes.

Esse inquerito está previsto no artigo quarto do Tratado das Nove Potencias, concluido em Washingotn, e deve ser iniciado a 18 de dezembro proximo. Entre os delegados figuram muitos dos que tomaram parte na Conferencia de Tarifas, de Pekim.

Demorado durante tres annos, um novo adiamento parece agora inevitavel. A China está novamente em guerra, tendo sido demonstrada a impotencia do governo central para normalizar a situação, e a egoistica rivalidade dos caciques militares perturbou qualquer tendencia ordeira, assim como o funccionamento do poder judicial.

Em presença dessa situação, o Ministerio das Relações Exteriores de Tokio acredita que a conferencia sobre a extraterritorialidade sómente se poderia realizar agora com extraordinaria difficuldade.

As potencias, entretanto, segundo se presume, não se incommodarão em tomar a iniciativa de suspender a conferencia ou de suggerir o adiamento. Acredita o Japão e provavelmente todas as potencias, que tal proposta deve partir da China, e por isso espera-se que o governo de Pekim faça um appello nesse sentido.

Entrementes, o governo japonez mostra-se francamente aborrecido com a situação da China. O commercio soffreu consideravelmente, as graves condições da Mandchuria tornaram-se peores, pondo em perigo os interesses estrangeiros em todo o paiz.

Os japonezes na Mandchuria queixam-se dos actos de Chang-Tso-Lin e enviaram um memorial ao governo de Tokio, pedindo que faça alguma coisa em seu beneficio. O Japão sente-se tambem contrariado com o programma ferroviario de Chang-Tso-Lin, que comprehende linhas que funccionarão em concorrencia ás japonezas do sul da Mandchuria.

Atrás de tuod isso está a possivel ameaça da Russia e o perigo de que a agitação bolchevista aproveite a miseria do povo chinez.

A ADHESÃO dos Estados Unidos á Côrte Internacional

O projecto encontrou opposição em certos elementos do Senado e na Ku-Klux-Klan

Washington, 4 (U. P.) — O Congresso continuará hoje os seus trabalhos após as férias de Natal e Anno Bom, devendo proseguir o debate sobre a entrada dos Estados Unidos na Côrte Permanente de Justiça Internacional de Haya que é a questão mais importante da actual legislatura.

Espera-se que o projecto de adhesão a esse Tribunal, seja approvado, não obstante a nova opposição de certos elementos do Senado e da campanha promovida pelo Kuk-Klux-Klan contra a participação da União Americana na Côrte.

Essa organização está desenvolvendo intensa actividade junto os membros da Alta Camara, no sentido de votarem contra os propositos do governo a respeito do Tribunal Internacional.

Kansas City, 4 (U. P.) — O senador James Reed, falando aqui, no City Club, advertiu a nação contra os perigos da sua entrada para a Côrte de Justiça Internacional de Haya. O orador disse que tal entrada seria "contraria ao mandato do povo", accrescentando que se os Estados Unidos adherirem a ella, o Senado e o presidente Coolidge passariam á historia como traidores do povo.

O DESARMAMENTO

Coolidge pede ao Congresso um credito para a representação americana

Washington, 4 (U. P.) — O presidente Coolidge enviou uma mensagem especial ao Congresso, recommendando a abertura de um credito de cincoenta mil dollars para que os Estados Unidos possam tomar parte na Conferencia Preliminar do Desarmamento, convocada pela Liga das Nações.

Nesse documento, o presidente diz ser de opinião que os Estados Unidos devem prestar a mais ampla cooperação, afim de que se realizem os propositos da Liga das Nações, desde que o convite dessa instituição internacional não faz nenhuma imposição nem obriga a assumir compromissos.

Mais uma expedição aerea ao Polo

Detroit (Estados Unidos), 4 (U. P.) — A 21 de março proximo deixará Point Barrow com rumo ao Pólo Norte um aeroplano conduzindo uma nova expedição polar artica. O objectivo dessa expedição é descobrir "a relativa inaccessibilidade do polo.

A REVOLTA DOS DRUSOS CONTRA OS FRANCEZES

El Attrach não quer tomar parte nas negociações conciliatorias

Beyruth, 4 (U. P.) — O sultão Attrash negou-se a intervir nas negociações conciliadoras, participando na delegação libanense. Ao que parece, os drusos estão resolvidos a continuar a resistencia aos francezes.

Beyruth, 4 (H.) — A calma é absoluta em Damasco e no oasis que a circumda. A vida economica naquella cidade está pouco a pouco vultando á normalidade.

As novas despesas militares da Allemanha

Berlim, 4 (U. P.) — A proposta de despesas militares da Allemanha para 1926 mostram um augmento de vinte e cinco por cento sobre as do anno anterior, equivalendo esse excesso em quatrocentos milhões de marcos.

Segundo o orçamento de 1926, o exercito comprehenderá cem mil soldados (em 1914 eram oitocentos mil) e a Marinha cerca de quinte mil (79 mil em 1914). O orçamento da Guerra prevê uma despesa de 460 milhões de marcos e o da Marinha 193 milhões e 600 mil. A Marinha terá mais vinte milhões de marcos como dotação inicial para a construcção de dois cruzadores pequenos e ssis grandes e um pequeno destroyer.

Assignaturas

Aos nossos assignantes pedimos mandarem reformar as suas assignaturas até o dia 15 de Janeiro, afim de evitar qualquer reclamação por falta de remessa da folha, visto que nesse dia remodelaremos a nossa expedição.

As assignaturas podem começar em qualquer época, mas terminarão sempre em 30 de Junho e 31 de Dezembro.

Toda a correspondencia que se referir a este assumpto, quer ordinaria, quer registrada, e bem assim os vales postaes, deve ser dirigida ao gerente V. A. Duarte Felix.

Vida economica

A EXPORTAÇÃO DO BRASIL NOS OITO PRIMEIROS MEZES DE 1925.

Durante os oito primeiros mezes do anno proximo findo, de accordo com os dados publicados pela Estatistica Commercial, a exportação do Brasil se representou por 2.625.038 contos, cabendo aos productos de origem animal .... 200.933 contos, aos mineraes ... 32.698 e aos vegetaes 2.391.807 ou seja quasi toda a exportação. Dos productos animaes os que mais avultam em valor geral são os couros, com 88.802 contos; as carnes com 55.016 e as pelles com 23.810. Dos mineraes, figura o manganez com 22.655. Dos vegetaes, além do café, que representa 1.929.576 contos, avultam a borracha, o algodão, o cacáo e o fumo, como se vê do seguinte:

EXPORTAÇÃO DE JANEIRO A AGOSTO DE 1925

Productos	Contos
Café	1.929.576
Borracha	100.905
Fructos para oleo	63.382
Algodão	61.674
Cacáo	57.352
Fumo	55.446
Matte	51.213

A exportação geral representa-se em ouro por 61.395.000 libras esterlinas; em 1924, em 8 mezes, este valor foi apenas de . . . . . 55.386.000.

Importou o Brasil, em egual periodo, mercadorias no valor de 2.453:910$000 contos, quantia que, comparada com a correspondente de 1924, accusa saldo a nosso favor na balança do commercio internacional, ou seja de compra e venda de productos.

Verifica-se que o valor da nossa exportação em contos de réis, vae subindo, anno a anno, em eguaes periodos, conforme demonstra o quadro abaixo:

EXPORTAÇÃO GERAL DO BRASIL (8 MEZES)

Annos	Quantias
1921	1.031.229
1922	1.343.972
1923	1.886.166
1924	2.226.755
1925	2.625.038

A NOSSA EXPORTAÇÃO DE COUROS DE JANEIRO A SETEMBRO DE 1925

A exportação de couros subiu este anno, pois de janeiro a setembro remettemos para o extrangeiro 45.839 toneladas de couros contra, no mesmo periodo, 40.579 em 1924, 47.846 em 1923, 38.474 em 1922 e 34.895 em 1921.

O valor dessa exportação attingio a 97.424 contos contra 79.222 em 1924, 88.921 em 1923, 54.045 em 1922 e 40.988 em 1921.

Convertido em moeda ingleza esse movimento representa 2.318.000 libras em 1925, 1.957.000 em 1924, 2.022.000 em 1923, 1.673.000 em 1922 e 1.692.000 em 1921.

O valor medio por tonelada revela a alta de preços, pois foi de 2:125$000 em 1925 contra ..... 1:952$000 em 1924, 1:860$000 em 1923, 1:405$000 em 1922, e ..... 1:175$000 em 1921.

CORREIO MUSICAL

A CANÇÃO POPULAR RUMENA

Não ha quem não saiba que, na antiguidade, a Rumania se chamava Dacia e se compunha de raças differentes: os scythas, guerreiros audazes que paralysaram a investida do rei persa Dario; os thracias, raça nobre que povoava as provincias hoje denominadas Valachia e Dobrudja; os agatsirsos, antigos habitantes da Moldavia, emfim, os dacios, raça autonoma e nobre que, apezar de todas as invasões, nunca abandonou os montes Carpathos e o plató da Transylvania.

Camponios romanos, baldos de trabalho no seu paiz, onde se empregavam escravos, foram attraidos pela fertilidade do sólo e emigraram como lavradores pacificos. Mais tarde, no anno de 106, sob o reinado de Trajano, os exercitos romanos conquistaram a Dacia, impondo-lhe a sua civilização. Colonos estabeleceram-se então no paiz. Isto explica que em certas canções rumenas encontremos rythmos que evocam os rythmos da Italia, impregnados da graça latina, claros, luminosos e precisos. O contorno musical é nitido, tendo um inicio, um apogeu e um final, como num drama bem construido; a idéa, simples, desenvolve-se numa atmosphera calida e triste, ao mesmo tempo, porque o povo rumeno muito soffreu com a oppressão estrangeira, mas com esta particularidade, que elle sente uma especie de volupia na dôr. Dahi o encanto especial que dá graça ás arias mais melancolicas, o accento de tristeza tanto mais pungente, a ponto de bem poucos compositores poderem alcançar tamanho poder de expressão.

Encontram-se nesses cantos rusticos ingenuidade e pureza de sentimentos que os caracterizam entre todos os outros. Os heroes são sympathicos, corações simples, sonhadores acordados: ora, é uma rapariga que lamenta a ausencia do namorado, com certa nostalgia; ora, um rapaz que quer arrastar a noiva para a dansa, afim de esquecer a tristeza.

As arias de dansa são alegres na musica rumena.

Cada provincia tem canções proprias, com caracter particular.

A maioria dos compositores rumenos ignora a riqueza desse thesouro musical; vivendo nas cidades, desconhecem por completo a alma rustica e, em geral, a representam através das arias dos *lautars*, que deformam a canção popular. Estes, descendentes dos ciganos, vêm da Puzta hungara, proximo da Transylvania; encontram-se por toda parte, como outrora os mestres cantores, e, quando ouvem uma canção campesina, logo della se inspiram e a transformam a seu gosto. Não ha nessas arias inspiração pessoal; [illegible] proprio do romantismo da raça.

[illegible] canções populares das cidades não deve ser confundida com a *Doina*, cuja poesia intensa ella não possue, differindo absolutamente pela vulgaridade das palavras e pela convenção musical.

Entre os mais fervorosos defensores da canção popular rumena acham-se os compositores seguintes: Kiriac, Vidre, Bela Bartok, Cuchiu e Catrisante, fallecido, infelizmente, ainda muito joven.

Tomou posse o novo inspector da Policia Maritima

Tendo sido nomeado [illegible] chefe de policia para substituir o commandante Coelho Lessa no cargo de inspector da Policia Maritima, tomou posse dessas funcções, hontem mesmo, o dr. Oscar de Souza, commandante da Policia do Caes do Porto.

PANNO IMPERMEAVEL
Para cama de creança
CASA LOHNER S. A.
Av. Rio Branco, 133
(1352)

Regressou pelo "Sierra Cordoba" o arcebispo de Porto Alegre

[illegible] aportou á Guanabara o paquete "Sierra Cordoba" procedente de Bremen e escalas [illegible]

Assignaturas

Aos nossos assignantes pedimos mandarem reformar as suas assignaturas até o dia 15 de Janeiro, afim de evitar qualquer reclamação por falta de remessa da folha, visto que nesse dia remodelaremos a nossa expedição.

As assignaturas podem começar em qualquer época, mas terminarão sempre em 30 de Junho e 31 de Dezembro.

Toda a correspondencia que se referir a este assumpto, quer ordinaria, quer registrada, e bem assim os vales postães, deve ser dirigida ao gerente V. A. Duarte Felix.

O PARTIDO DA MOCIDADE

Uma carta do almirante Ferreira Campello

Do almirante reformado Emilio de M. Ferreira Campello recebemos a seguinte nota de saudação ao Partido da Mocidade:

"Salve mocidade brasileira! Salve, tres vezes salve mocidade republicana.

Tudo pela patria e pela Republica!

Agrada-me o vosso manifesto á nação. E corro a secundar-vos, embora com 72 janeiros já passados.

Alisto-me nas vossas fileiras que cerradas levantarão o civismo.

Nada de politicagem corruptora e exploradora, nada de mentiras!

A verdade, sempre a verdade.

A Liberdade, sempre a Liberdade com o Amor e a Fraternidade!

Sempre unidos para a frente, a caminho das urnas eleitoraes para o triumpho dos ideaes politicos!

Salvemos a Republica, com actos que levem á consciencia nacional a superioridade do regimen, e não com palavras burilladas para illudir, enganar e explorar as massas inconscientes.

Não vizemos a empregologia, que os cruzadas aspirem os cargos publicos para bem servir e trabalhar e não para ser parasitas do Thesouro Nacional, cujas arcas devem ser respeitadas e inviolaveis como depositos das quotas com que acudimos para o subsidio e retribuição do trabalho garantidor da nossa liberdade!

Mocidade patriota combatei, com toda vossa energia essa tendencia parasitaria que nos asphyxia, nos empobrece, nos avilta, e nos dissolverá!

A's urnas, ás urnas eleitoraes sem desfallecimentos!

Seremos poucos no começo, mas a persistencia pertinaz elevará o [illegible] Republica [illegible] 15 de novembro."

ODORANS O verdadeiro dentifricio medicinal, ao Formol e Thymol. Deposito: Casa Hermanny. [illegible] (5612)

A ALLEMANHA E O PACTO DE LOCARNO

Von Brockdorff accusado de trabalhar em favor da Russia

Berlim, 4 (U. P.) — O "Montag Morgen" diz existir um conflicto aberto entre o Ministerio do Exterior e o embaixador da Allemanha em Moscou, sr. Von Brockdorff Rantzau sobre o Pacto de Locarno e a entrada desse paiz na Liga das Nações.

[illegible] o Ministerio do Exterior iniciou um inquerito para averiguar a procedencia da noticia [illegible] a Inglaterra protestára [illegible] contra o banquete que o commandante da Reichswehr, general Von Seeckt, offereceu ao ministro do Exterior da Russia, sr. Georg Tchitcherin, quando esteve de passagem por esta capital.

[illegible] "Montag Morgen" [illegible] embaixador Rantzau [illegible]

A nova occupação do Theatro Municipal pelo sr. Mocchi

O prefeito concedeu ao sr. Walter Mocchi [illegible] Theatro Municipal [illegible]

Para ler no bonde

O GRANDE DEMOCRATA

Quando o sr. Epitacio, o imperador do Cattete, em 1920, subiu as escadarias do palacio das Aguias, disposto a provocar todos aquelles phenomenos scismicos que conseguiram sacudir o paiz até o mais fundo dos seus alicerces, era alguem, dava-se a importancia. Pavoneara pelas côrtes europêas, sorrira ao lado do rei da Belgica, roçara o seu democratico fraque na rabona imperial de Jorge V, trazia um retrato de Victor Emmanuel III com o autographo do secretario particular de Sua Majestade. Comprehende-se...

Assim posto, só recebia os ministros, uns dois leaders, o director do observatorio (por vezes o encarregado do scismographo) e nada mais.

Vae, certo dia, ao palacio, o deputado Hermogenes Fernão. Quer falar a s. ex. Pede audiencia.

E o sr. Agenor de Roure, risonho, loiro, porém, nada vaselinico:

— Impossivel, meu caro Hermogenes. S. ex., porém, irá marcar-lhe dia para uma entrevista. Observo-lhe, entretanto, que, dentro desta semana, será de todo impossivel. S. ex. afunda-se nos negocios do paiz; s. ex. fecunda as suas grandes realizações; s. ex. trabalha; s. ex. não tem mãos a medir...

O joven deputado olhou o reposteiro verde, com as armas da Republica que caía, num vellario sem dobras, cerrando a sala de audiencias; pensou na muralha da China, na inconveniencia de insistir, sorriu, e, dando a mão ao secretario imperial, offereceu seus prestimos na Camara, accrescentando:

— Pois você, Agenor, não deixe, então, de me mandar o aviso, porque se trata de interesses do Estado. Coisa muito séria.

Quatro dias após, (foi isso em começo de junho), recebia, o deputado Hermogenes, um telegramma de palacio:

"S. ex. o sr. presidente da Republica poderá recebel-o com o maximo prazer no dia 15 de setembro proximo, de 3.30 ás 4.35 da tarde."

— Como, disse o deputado absorto, ante as fulminantes palavras telegraphicas, então, o sr. presidente só poderá receber-me daqui a tres mezes?

Voa para a sala dos telegrammas e envia ao sr. Epitacio o seguinte despacho:

"Peço v. ex. tornar sem effeito meu pedido entrevista porquanto em egual data deverei ser recebido por Sua Majestade, o Shah da Persia. Deploro coincidencia. Cordiaes saudações. — (Assignado) — Hermogenes Fernão, deputado."

O facto, que é absolutamente authentico, foi-me referido, ha dias, pelo leader de uma bancada do norte.

LUIZ.

Os grandes nadadores

Pela primeira vez uma franceza tenta a travessia da Mancha.

A sra. Jeanne Sion, nadadora dunkerquense, atirou-se nagua no cabo Gris-Nez, para levar a effeito, a nado, a travessia do difficil canal.

Já o nadador italiano Tiraboschi realizára a proeza, nadando consecutivamente durante 16 horas e 24 minutos.

A sra. Sion tinha como concorrentes *miss* Gertrude Ederlé, nadadora americana; *miss* Harrisson, ingleza, o campeão egypcio Helmy, um jornalista, o sr. Drigny e varios sportmen de Calais.

Outra tentativa de travessia do estreito foi realizada pelo coronel Friedberg, do exercito inglez.

Este ultimo nadador pretende bater o record levantado pelo nadador italiano Tiraboschi.

O coronel Friedberg, que é um excellente nadador, porém apenas amador, foi subvencionado pelo "Times" para levar avante a sua tentativa.

Esperemos pelos resultados do grande match natalorio.

Bronzes d'Arte monumental ou decorativa, bustos, placas e corôas na Fundição Indigena. (11733)

INSTITUTO HISTORICO E GEOGRAPHICO

Ha vinte e cinco annos que o sr. Max Fleiuss é seu secretario

Completará no dia 7 do corrente vinte e cinco annos de secretario do Instituto Historico e Geographico Brasileiro o doutor Max Fleiuss.

Em sessão de assembléa geral realizada a 24 de dezembro de 1900 foi eleito segundo secretario, havendo tomado posse a 7 de janeiro seguinte e tendo sido reeleito nos annos de 1901, 1902, 1903 e 1904.

Na assembléa geral de 21 de dezembro de 1905, em virtude da renuncia do sr. Herique Raffard, foi eleito primeiro secretario, assumindo as funcções a 7 de janeiro de 1906.

A assembléa geral de 9 de março de 1907, conferiu-lhe a perpetuidade no cargo.

Tem, pois, cinco annos de segundo secretario e vinte de primeiro.

Até hoje foi o seguinte tempo de exercicio dos primeiros secretarios do Instituto.

1º — Conego Januario da Cunha Barbosa, de 1838 a 1846, sete annos e dois mezes.

2º — Manoel Ferreira Lagos, de 1846 a 1851, cinco annos e dois mezes.

3º — Francisco Adolpho de Varnhagen, 1851, sete mezes.

4º — Joaquim Manoel de Macedo, de 1852 a 1856, cinco annos.

5º — Manoel de Araujo Porto Alegre, de 1857 a 1859, tres annos.

6º — Conego José Caetano Fernandes Pinheiro, de 1860 a 1876, dezeseis annos.

7º — Dr. José Ribeiro de Souza Fontes, de 1877 a 1880, tres annos.

8º — Dr. Manoel Duarte Moreira de Azevedo, de 1881 a 1886, seis annos.

9º — Dr. João Franklin da Silveira Tavora, de 1887 a 1888, um anno e oito mezes.

10º — Dr. João Severiano da Fonseca, 1888, quatro mezes.

11º — Barão Homem de Mello, 1889, dez mezes.

12º — Dr. João Severiano da Fonseca, 1890, um anno.

13º — Dr. José Alexandre Teixeira de Mello, 1891, um anno.

14º — Henrique Raffard, de 1892 a 1905, quatorze annos.

Os collegas do Instituto pretendem dar ao dr. Max Fleiuss no dia 7 do corrente, varias demonstrações de apreço.

O sensacional escandalo do Banco de Angola continúa em fóco

Uma "escroquerie" maior que as de Rochette e mme. Humbert

LISBOA, 13 de dezembro (*Especial para o "Correio da Manhã"*) — o escandalo do Banco de Angola e da Metropole, essa burla formidavel sem precedentes em Portugal, excede nas suas proporções ás "escroqueries" internacionaes Rochette e madame Humbert!

Passemos a dar uma nota mais completa possivel deste grande escandalo, apezar da grande reserva que a policia conserva sobre as diligencias, dizem que por estar mettida neste roubo muitas pessoas em evidencia, até diplomatas estrangeiros e portuguezes, uns que entraram na melhor boa fé ignorando do que se tratava de burlões, outros scientes do que se tratava, mas com o fito de ganhar facilmente alguns contos.

Ha uns mezes appareceram em Lisboa, tres personagens, cuja fama não era das melhores por seu passado e modo de vida: era José dos Santos Bandeira, irmão do ministro portuguez na Hollanda, Oscar Zenha, que em tempos tinha sido apanhado num club a jogar com dados viciados e Arthur Virgilio dos Reis; faziam successo onde appareciam, com generosidades sem limites nas casas de jogo; não havia limite para os seus prejuizos e começaram então a comprar tudo que estava a venda: eram palacios, quintas, casas bancarias, e principalmente joias que eram convertidas no estrangeiro em moeda ouro, tudo isto destinado a fundos do Banco, mas o que admirava algumas pessoas era que todos os pagamentos eram feitos com notas de 500$00 — chapa 2 efigie Vasco da Gama. Diversas pessoas que recebiam as notas em pagamento, levaram-nas ao Banco de Portugal, que declarou serem boas!

E continuavam as compras fantasticas sem se regatear um tostão, a generosidade enorme, mesmo tão grande, que devendo Santos Bandeira a um amigo 200$00 doutros tempos mais apertados, jogou-lhe com um cheque de cem contos! Não haviam elles de ter amigos!

Para converter o dinheiro falso, faziam depositos nas provincias, nos bancos de Lisboa, e dias após levantavam o mesmo dinheiro, e eil-os senhores da situação; depois de terem realizados os fundos necessarios, compraram o bellissimo edificio da rua do Crucifixo e montaram o Banco Angola e Metropole e foi um successo declarando que acceitavam o dinheiro das colonias sem agio, e todas as colonias que ha annos estão com o seu dinheiro preso, começaram a fazer os seus depositos.

Quando alguem lhes perguntavam de onde provinham tantos capitaes respondiam que eram hollandezes, do banquiro Carlos Maravy, e de facto é este o cabeça de tão bem urdida empresa.

Conceberam então o mais extraordinario plano, começaram a comprar o maior numero de acções do Banco de Portugal, e possuidores destas acções, eram nomeados directores do Banco e fariam então desapparecer todas as notas e nunca se teria descoberto a burla, se têm conseguido conservar a sua posição somente mais dois mezes!

Mas um jornal de Lisboa, um dia na sua primeira pagina, começou a atacal-os, relatando o seu passado e numerando as diversas prisões que tinham soffrido no Transval, por falsificações, vendas de bebidas alcoolicas, trafico de brancos, etc. — e tanto o jornal os atacou que a policia resolveu agir e prendeu-os de surpresa, começando então as diligencias.

Apprehenderam muitos mil contos em notas de 500$00, mas estas sempre declaradas pelo Banco de Portugal que eram authenticas!

Após longos interrogatorios, finalmente confessaram, que as notas eram authenticas, visto terem sido feitas com a mesma chapa e na mesma casa em Inglaterra!

Como terão elles conseguido isto? Está provado que as notas entraram em Portugal em malas com o letteiro "Valise diplomatique".

Apezar de não haver ainda completa luz, ha sérias desconfianças que são coniventes, a casa emissora, diplomatas que ajudaram a transferencia e o director e vice-director do Banco de Portugal!

Resolveu então o Banco de Portugal recolher todas as notas de 500$00, tendo já trocado cerca de sessenta mil contos em boas e más.

Confessaram mais os criminosos que em casa do ministro da Venezuela se achavam depositadas duas malas com trinta mil contos, assim como numa casa que compraram outros trinta mil, tudo em notas de 500$00.

Era séria esta declaração de estar em casa dum ministro estrangeiro a mala; este, ao saber do que o accusavam immediatamente entregou as malas, que de facto continham trinta mil contos e declarou que essas malas lhe tinham sido dados a guardar pelo banqueiro Carlos Marang, de quem era amigo e que estando este anno juntos em Dax, este lhe pedira que trouxesse as malas para Lisboa, mas que ignorava o conteúdo.

A bordo do vapor "Aquila" vinham diversos caixotes enviados pela casa Waterlow & Sons, uns consignados a Casa da Moeda, outros ao Banco Angola e Metropole, pois os caixotes para Casa da Moeda continham cedulas de dez centavos e para o Banco Angola e Metropole vinham sómente notas de 500$00 chega a ser irrisorio, o perguntariamos como é que a casa emissora enviava tantas notas a um Banco particular! parece-me que não deve restar duvida, na connivencia da casa emissora e do Banco de Portugal, cujos directores já estão presos, que autorizavam a impressão das notas, pois declaram ser verdadeiras, como de facto são.

Já começam a apparecer insinuações contra o nosso embaixador em Londres e veremos quantas pessoas mais de alta categoria estão coniventes nesta burla.

Seria da nossa vontade dos informes completos dos interrogatorios, mas não é possivel, pois conforme já dissemos as diligencias são secretas, mas o que podemos afiançar é que os tres burlões portuguezes e fundadores do Banco Angola e Metropole, foram simplesmente agentes de pessoas influentes e altamente collocadas, e só executaram o que outros premeditaram e planearam, pois não são pessoas para conceberam e nem levarem adeante um plano tão bem combinado.

Calcula-se em cem mil contos as notas de 500$00 emittidas á ordem do Banco Angola e Metropole e declararam os burlões, que sómente queriam provar que se póde emittir notas sem alteração cambial!!

O novo regulamento sobre as consignações em folha

O director da Recebedoria Federal recommendou ao sub-director interino da 1ª Sub-Directoria que faça dar inteiro cumprimento ao decreto n. 17.146, de 16 de dezembro de 1925, que approva o regulamento das consignações em folha de pagamento, — fazendo arrecadar com toda a exactidão a taxa de 2 % a que se refere o capitulo VII, e organisando ademonstração mensal a ser enviada á Directoria da Receita Publica.

De São Paulo

O CASO DA "SÃO PAULO RAILWAY"

A' proporção que voltam a circular noticias pessimistas, a respeito da imminencia de um novo e talvez mais irremediavel congestionamento do porto de Santos, em consequencia da incapacidade de trafego da São Paulo Railway, avulta o aspecto nacional da questão que o caso representa. Está officialmente verificado que a estrada ingleza, contra a espectativa geral, e lesando grandes interesses, tem diminuido consideravelmente, nos ultimos tres mezes, o numero dos vagões destinados á composição de seus trens. O acto do ministro da Viação, dando instrucções categoricas á Inspectoria Geral das Estradas, por si só bastaria para documentar a má vontade, para não escrevermos, a má fé dos directores da São Paulo Railway. Ou se trate de um capricho, ou de um plano gizado pela referida empresa, para qualquer ulterior deliberação, com referencia ao seu contrato, o que é certo é que os prejuizos, que dessa attitude decorrem, chegam já a ser alarmantes. O que ao bom senso se afigura é que o caso da São Paulo Railway implica um problema sério, que aos poderes publicos compete estudar e resolver, collimando os altos e complexos interesses em jogo. Nem por estar o governo paulista resolvido a estender a Sorocabana até o littoral, cogitando mesmo de apparelhar o porto de São Sebastião, nem por ter sido fundamentado na Camara federal, de conformidade com a mensagem presidencial, o prolongamento da Central a Santos, nem por se ter resolvido negar a São Paulo Railway á novação de seu contrato, deve ser considerada extincta a questão.

Antes de mais nada, qualquer daquellas providencias requer tempo e não é possivel admittir que a São Paulo Railway, até lá senhora unica do formidavel escoadouro de avultada producção, dona privilegiada da chave que abre os portas do segundo porto da Republica, continue a zombar de tudo e de todos, sem excluir os poderes da nação. Correm versões pouco tranquillizadoras, relativamente aos intuitos occultos dos *donatarios* da zona comprehendida entre Jundiahy e Santos. Não duvidamos que sejam boatos. Mas o ministro da Viação estará provavelmente bem informado, por seus delegados de confiança, de quanto se passa nos bastidores da São Paulo Railway.

O porto de Santos está ameaçado de novo congestionamento e já não são pequenos os prejuizos novos, resultantes da falta de transportes sufficientes...

Terminado o nosso folhetim A CIDADE ETERNA, começaremos, amanhã, quarta-feira, a publicação de

Orgulho, amor e ciume!

romance de AGNES e EGERTON CASTLE, cujas paginas vibram da primeira á ultima, em arroubos de amor que a intriga do ciume mais exalta!

Orgulho, amor e amor!

estamos certos, ha de agradar plenamente aos nossos leitores, com o seu entrecho de sorrisos e lagrimas, de paixões e odios, de triumphos e glorias!

Chamamos, portanto, a attenção do leitor para

Orgulho, amor e ciume!

DR. RODOLPHO JOSETTI

Membro effectivo do Collegio Americano dos Cirurgiões e da Sociedade Allemã de Cirurgia.

Ex-assistente dos hospitaes de Berlim e do Rio de Janeiro. Director technico e cirurgião do Sanatorio Guanabara.

Especialidade: cirurgia theracica e abdominal. Vias biliares e urinarias, appendicites, hernias, tumores, etc.

Consultorio: rua 13 de Maio, 36, 1º, 4 ás 6 horas. Tel. 1.000 Central. Residencia: Domingos Ferreira, 352. — Tel. 2.000, Ipanema. (3819)

OS QUE ADQUIRIRAM IMMOVEIS

Paulo Ladislau Ferreira Gomes, terreno á rua Antonio Vargas, por 600$000;

D. Rita Isabel Ferreira da Costa, terrenos á rua Pinto Guedes, por 115:000$000;

João Cardoso, terreno á rua Clarisse Fortuna, por 2:500$000;

Antonio Bandeira do Monte Rocha, terreno á rua Paysandú, por 80:000$000;

D. Maria Aldina Alves de Sá, predio á rua Maria do Carmo s|n, por 6:000$000;

D. Doba Nachitern, predio á rua Dr. Carmo Netto 195, por 35:000$000;

Carlos José de Carvalho, predio á rua Florinda n. 1 A, por 6:600$;

Anna Macedo Chaves, terreno á Estrada de Maria Angú, por ..... 12:000$000;

João Morgado da Fonseca, terreno á rua Aquidaban, por 1:058$400;

D. Olivia Peçanha, predio á rua Pereira da Silva n. 203 por réis 17:000$000;

Antonio Moraes Pimentel, terreno á rua Uranos, por 4:000$000;

Domingos Pereira de Macedo, terreno á rua Dr. Bezerra de Menezes, por 2:500$000;

Ricardo Saffenrentem, terreno á rua Teixeira Pinho, por 1:000$;

Maximino de Jesus Rocha, terreno á rua Teixeira Pinho, por 1:000$000;

Mme. Berthe Dedut Dupont, predio á rua Derby-Club n. 217, por 23:200$000;

Aristides Rodrigues da Natividade, predio á rua Vidal de Negreiros n. 114, por 15:000$000;

Horacio Marques Gonçalves, predio á rua Professor Burlamaqui n. 9, por 8:000$000.

O Archivo Nacional estará fechado este mez

Durante o mez de janeiro corrente, conforme preceitua o respectivo regulamento, o Archivo Nacional estará fechado para o publico, devendo satisfazer sómente as requisições do governo.

A LIBERDADE ESPIRITUAL E O DECRETO N. 119 A, DE 7 DE JANEIRO DE 1890

Escreve-nos a Commissão de Propaganda Republicana:

"Caracterisando-se a Republica não só pela abolição do privilegio dynastico, como pelo estabelecimento da plena liberdade espiritual, não podia a Commissão de Propaganda Republicana, fiel aos principios que norteiam a sua conducta, nos termos do manifesto de 25 de julho de 1925, deixar de relembrar e commemorar a passagem, do luminoso decreto n. 119 A, de 7 de janeiro de 1890, que separou, no Brasil, a Igreja do Estado, fundando, dest'arte, por fórma sem igual no conjuncto das Patrias occidentaes, o regimen essencialmente republicano, no que concerne á plena liberdade religiosa.

Velha aspiração do espirito liberal da nacionalidade, pela voz dos melhores almas de brasileiros esclarecidos, ella vem, desde a Constituinte de 1823 — para não remontar a periodos anteriores — abrindo caminho no vasto scenario da historia patria, resurgindo em varias épocas, atravéz dos programmas dos partidos, constituindo questão abrasadora, até apparecer victoriosa e dominadora com a revolução republicana de 1889 e amplamente consubstanciada no decreto citado e na Constituição de 24 de fevereiro de 1891.

De facto, consignando fórmas de garantia dessa liberdade, explicava Antonio Carlos, em 1823, que a "commissão o fizera para evitar o abuso de se obrigar o cidadão a praticar o contrario do que lhe dicta a consciencia, em negocio sobre que não tem poder a sociedade e de que ninguem deve pedir contas.

Por outro lado, rebatendo opiniões dos deputados Maciel da Costa e Rodrigues da Costa, dizia o ardoroso revolucionario de 1817 e eminente historiador desse glorioso movimento, monsenhor Muniz Tavares com a nobre insuspeição do seu sacerdote catholico, pois, de antemão, declarára que "na Constituinte era politico e não theologo", uma vez que "estando longe os tempos de estupidez em que o Monge S. Bernardo promettia ao Sr. de Chatillon, em troca de immenso terreno, para a fundação da abbadia de Ligni, um espaço de igual extensão no Paraizo"; dizia Muniz Tavares que "a imposição da crença pelos meios barbaros empregados por despotas estupidos e a intolerancia de collocar a força ao lado da fé tinham servido apenas para collocar tambem a coragem ao lado da duvida, na resistencia á perseguição". E accrescentava: "Ha no homem um principio de revolta contra todo constrangimento intellectual e este principio póde degenerar em furor, póde ser causa de grandes crimes; mas, ordinariamente, reside no fundo de uma alma nobre".

Nessa attitude, foi Muniz Tavares secundado por outro sacerdote, o padre Henriquez de Rezende, o mesmo a quem, antes, a Camara de Olinda negára diploma por motivo de suas idéas republicanas.

Colminando nessa ordem de idéas professava o deputado Carneiro de Campos: "A minha consciencia, a minha crença e as minhas opiniões são de tal sorte minhas que a ninguem mais podem pertencer; ellas residem bem recatadas no santuario o mais impenetravel da minha alma onde nem as leis, nem o governo, nem os homens pódem ter ingerencia alguma... O Estado e a Religião são cousas muito distinctas e perfeitamente separadas; uma não póde ter ingerencia na outra. Jesus Christo, nosso divino Mestre, expressamente o disse — *Regnum meum non est de hoc mundo* — e nós, que estamos aqui reunidos para dar instituições que formem a felicidade temporal dos nossos concidadãos, devemos tambem altamente professar que nada temos com a religião de cada um".

Redarguindo, um dia, a um argumento de que até hoje se tem usado e abusado, Montezuma (depois visconde de Jequitinhonha) perguntou: "Mas, quem foi que disse que o povo não quer a liberdade religiosa?" E, para logo, respondeu a si proprio: "Os que não querem isto seriam talvez alguns padres cheios de superstições, alguns vigarios avarentos, que o que procuravam era arrancar do rebanho, si possivel fosse, quantos vintens tivesse, a titulo de beneses e com a capa do culto divino; que se persuadiam ser vigarios para se enriquecerem á sombra da vigararia, e que affectavam grande santidade quando realmente não se importavam com a religião senão com a renda".

Era, vê-se bem, o espirito liberal da nacionalidade, feliz resultado de nossa admiravel constituição ethnica, dominando a consciencia moral do povo brasileiro que assim se manifestava, arrastando, inclusive, os representantes do catholicismo, pois que, em verdade, dos 15 sacerdotes que tiveram assento na Constituinte de 1823 só um se oppoz, em absoluto á liberdade religiosa, formando ao lado do rotineiro e retrogado Silva Lisboa.

Dissolvida a Constituinte e outorgada, em 1824, uma Constituição, ficou estabelecido, no artigo 5º, que o Catholicismo seria a religião do Estado. Não venceu a liberdade de cultos, sendo oppostas varias restricções ás demais religiões e, o que é mais, gravando-se o catholicismo em suas relações com o Estado, com varios preceitos oppressores, como o padroado e as leis de mão-morta, o que deu logar a varios conflictos, sobresahindo o de 1873-1876, com os dignos e altivos bispos D. Vital e D. Antonio.

Apreciando essa dolorosa quadra, dizia, mais tarde, a famosa "Pastoral Collectiva" dos bispos brasileiros, de 1 de março de 1890, quando analysou o decreto de 7 de janeiro do mesmo anno: "Entre nós, a oppressão exercida pelo Estado em nome de um pretenso padroado foi uma das principaes causas do abatimento da nossa Igreja, do seu atrophiamento quasi completo.

Era uma protecção que nos abafava. Não eram só instrucções continuas nos dominios da Igreja, era frieza systematica, para não dizer desprezo, respondendo quasi sempre a urgentissimas reclamações dellas; era a pratica de deixar as dioceses por largos annos viuvas dos seus Pastores, sem se attender ao clamor dos povos e á ruina das almas; era o apoio official dada a abusos que estabeleciam a abominação da desolação no logar santo; era oppressão ferrea a pezar sobre os institutos religiosos — effloresencia necessaria da vida christã — vedando-se o noviciado, obstando-se a reforma e espiando-se baixamente o momento em que expirasse o ultimo frade para se pôr *mão viva* sobre esse sagrado patrimonio chamado de *mão morta*.

"Chegou-se até a perseguição: e a Igreja do Brasil viu com horror dois de seus bispos, como se foram vis criminosos, condemnados, por sentença do Supremo Tribunal de Justiça, a carregar baldes e a varrer pateos na Casa de Correcção por quatro annos, porque ousaram manter liberdade de consciencia catholica em face da prepotencia do Cezarismo."

Tal era a situação da Igreja no regimen monarchico no Brasil, até 15 de novembro de 1889.

Chega-se a ter por impossivel haja sacerdote catholico que venha em publico contrariando a opinião de todos os Bispos, em 1890, tecer louvores á Monarchia brasileira e aos seus representantes quaesquer no que concerne á situação da Igreja.

E de que fórma procedeu a revolução republicana? Como se effectivaram as idéaes da liberdade espiritual? Que é este decreto de 7 de janeiro de 1890, que separou a Igreja do Estado, tão malsinado pelos representantes do Catholicismo, como se verificou ha pouco na chamada questão das emendas religiosas?

Dada a extensão destas linhas e, sobretudo, considerando a importancia do assumpto, a Commissão pensa manifestar melhor o seu ponto de vista na questão deixando para um novo communicado a analyse do decreto, para o que, ainda uma vez, se basearà na propria opinião do Episcopado Brasileiro, em 1890.

Amanhã, pois, a Commissão, hospede agradecida da imprensa independente e liberal, explanará ainda o assumpto".

O GRANDE ESCANDALO DA "REVISTA DO SUPREMO TRIBUNAL"

NOMEADA A COMMISSÃO ARROLADORA DOS BENS

O grande escandalo da "Revista do Supremo Tribunal", com a posse, por parte da União, dos bens em poder da famigerada empresa, está em sua phase final. Ainda hontem, o ministro da Fazenda designou os srs. Catta Preta, director da Imprensa Nacional e Gonçalves Mello, director do Patrimonio Nacional, para a commissão arroladora dos bens. O primeiro careceu de um technico de sua repartição para auxiliar o arrolamento, indicando para esse mister o sr. Schimidt. E, por sua vez o sr. Gonçalves Mello tambem escolherá outro technico, que, ao que se sabe, será o chefe da commissão de Cadastro, o engenheiro Naylor.

Para completar a commissão será designado ainda um funccionario da Alfandega.

Era intuito do sr. Catta Preta dar inicio, hontem mesmo, aos trabalhos, scientificando os directores da "Revista" desse seu proposito, afim de que se fizessem representar. O sr. Humboldt rogou, porém, um adiamento e esse lhe foi inexplicavelmente concedido.

E' ainda pensamento do sr. Catta Preta organizar uma completa documentação photographica do estado em que se encontra a installação do edificio do antigo Calabouço, afim de verificar-se o que ha ainda por fazer.

OS DIRECTORES DA EMPRESA PROTESTARAM EM JUIZO

Ao juiz federal da 2ª vara foi, hontem distribuido o protesto que os directores da Sociedade Anonyma *Revista do Supremo Tribunal* apresentaram contra o acto que imittiu a Fazenda Nacional na posse dos bens pertencentes á referida empresa.

Ao referido protesto os directores da *Revista* pedem a intimação do ministro da Fazenda e director da Imprensa Nacional, sendo deferido pelo juiz.

Para funccionar no feito foi designado o 1º procurador da Republica, dr. Andrade e Silva.

54 A difficil admiração feminina é a victoria suprema da arte de bem vestir; experimente essa sensação divina, procurando a Guanabara — R. Carioca, 54. (1579)

A EXPOSIÇÃO NAVARRO DA COSTA

Inaugurou-se hontem esse certamen, no Palace

Navarro da Costa inaugurou, hontem, no salão principal do *Palace Hotel*, a sua exposição de pintura.

Ora ali está um artista que venceu sem *cotterie*, sem *reclame* e sem o infallivel "amigo da imprensa".

Ha 20 annos era um modesto funccionario publico, amador intelligente, que pintava taboasinhas com aspectos de Paquetá e Governador. Pelas rodas artisticas da época, mostrava, então, o que fazia; tudo muito acceitavel, e já com uma nota de interessante individualidade.

Não era alumno da Bella Artes. Não recebia lições de ninguem. Sentia e pintava.

Olhavam, todos, as telas que elle trazia, e com um sorrizinho de mofa e com ares de summidades diziam:

— Não está de todo máo... A côr é interessante, continue...

E quando elle voltava as costas:

— Ora, o Navarro!

Podia lá ter talento, na verdade, um homem que mourejava numa repartição de Aguas Publicas e que se enchia de filhos e não conhecia o sr. Bernardelli senão de nome?

Tempos passam. Começou, elle, então, das taboasinhas a atacar telas de certa responsabilidade. Já não eram *manchas*, eram quadros: dois veleiros no Mucangué; o vapor tal do Lloyd, uma barcaça descarregando melancias...

Nas rodas artisticas continuava-se a dizer:

— Ora o Navarro!

Viajou, foi para Napoles, lá viveu, viu e pintou. Veiu ao Brasil. Novos quadros feitos com mais arrojo, mais interessantes...

E a Sra. D. Má Vontade, perversa e injusta, não se esquecia:

— Ora, o Navarro!

Quando, em Portugal, elle expoz com o successo que nos foi contado por uma serie de telegrammas, tal surto justificou-se, pelo excesso de enthusiasmo e de carinho que, de certo tempo a esta parte, existe, em Portugal, por tudo quanto é brasileiro.

E dava-se, ainda de hombros:

— Ora, o Navarro!!!

Hontem, no *Palace Hotel*, a injustiça penitenciou-se. Ninguem mais disse — *Ora, o Navarro*, e se o disse, deu a phrase, que era ferina, uma outra inflexão, não mais pejada de ironia ou mofa, mas prenhe de respeito, interesse, admiração muito sincera!

E' que, ha muito, não apresenta, um pintor nacional, um conjuncto tão forte de quadros, em telas onde se encontram todos os attributos que se deve exigir num pintor moderno — individualidade, technica e sentimento. Tudo perfeitamente equilibrado, harmoniosamente posto dentro de uma sensata comprehensão de desenho e de côr.

Esta exposição representa para Navarro, de certo uma victoria magnifica, que incorpora, definitivamente, ao grupo dos grandes pintores deste paiz. Quem pintou, na verdade, os quadros nº 2, *O Sena em St. Germain-en-Laire* 3, — *Cazas Flamengas*, 28 — *Palacios*, 32 — *Pergola veneziana*, 30 — *Casas*, e sobretudo aquellas duas obras primas que são *Santa Maria de la Salute*, vista de *S. Giorgio Maggiore* (6) e o Grande Carnanal (8) não póde de forma alguma, ser classificado de outra forma.

Parabens ao amador intelligente que poderá fazer acquisições interessantes, parabens á Navarro da Costa, sobretudo a Arte Nacional, com A maiusculo, parabens.

LAMINAS Gillette, com sello de garantia, Valet, Durham, Apollo, Gem. Casa Hermanny — Especialista em cutelaria — Rua Gonç. Dias, 54. (5612)

DENUNCIA

POR CRIME DE ESTELLIONATO CONTRA DOIS BACHAREIS

Os denunciados são os drs. Guaraná de Sant'Anna e Carvalho Neiva

O promotor dr. Alvaro Goulart de Oliveira offereceu ao juiz da 2ª Vara Criminal, a seguinte denuncia contra os activissimos bachareis, Joaquim Guaraná de Sant'Anna e Olegario Saraiva de Carvalho Neiva:

"O representante do Ministerio Publico com exercicio neste juizo usando da attribuição legal, vem apresentar denuncia contra Joaquim Guaraná de Sant'Anna, bacharel em direito, e Olegario Saraiva de Carvalho Neiva, tambem bacharel e ambos já qualificados nestes autos pelo facto seguinte:

Os denunciados, inculcando-se amigos de Jayme Brandão de Moraes Sarmento, moço de fortuna, mas debil de vontade, com quem frequentavam as pensões alegres e os bars elegantes da cidade, conseguiram grangear-lhe, inteiramente, a confiança, tornando-se senhores e conselheiros de seus negocios.

Assim facil lhes foi persuadil-o de que devia entrar em transacções com os seus bens afim de augmentar-lhe a renda, escassa para a vida que devia levar. Assediado pelas manobras ardilosas tramadas pelos denunciados, consentiu elle em garantia hypothecaria de um emprestimo de cincoenta contos de reis, a parte que lhe pertencia do predio da rua Gonçalves Dias numero 51, encarregando-se os denunciados da obtenção dos "papeis" como da ultimação do negocio.

Sabedor do facto, por um dos capitalistas procurado, o desembargador Moraes Sarmento, pae de Jayme, interveiu junto ao filho, para demonstrar-lhe não só a desnecessidade da operação, como o perigo que ella apresentava, levada a effeito nas condições projectadas.

Convencido, Jayme resolveu desistir e nesse sentido se manifestou aos denunciados, que fantasiaram, por intermedio do thesoureiro da Sociedade Immobiliaria Brasileira de Intercambio Limitada (Sibil), de que eram os denunciados directores gerente e secretario, uma carta que visava unicamente desviar a attenção do pae da sua victima, illudindo-o.

De facto, no dia seguinte a essa carta, em que se dava o negocio por desfeito, 7 de junho de 1924, foi a escriptura da hypotheca assignada no cartorio do Tabellião Luiz Moreira, recebendo os denunciados do prestamista Fonseca Seixas a quantia de quarenta e oito contos e quinhentos mil reis, de que se apoderaram.

Jayme não mais voltou á casa paterna, onde residia, sendo interdictado pelo juiz da 2ª vara de Orphãos e descoberto pela policia, em companhia dos denunciados, em uma casa alegre da rua Santo Amaro nº 36, de onde foi removido para uma casa de saude.

Descobertos os criminosos artificios dos denunciados, Guaraná urdiu então um novo delicto, para acobertar-se, exhibindo uma autorisação de Jayme á "Sibil" (fls. 95) para effectuar a hypotheca e á qual ajuntou o trecho final: tambem para o pagamento de suas dividas na importancia de dezesete contos de reis" conforme se apurou em pericia technica de fls. 170.

Do exposto se conclue que os denunciados incidiram na sancção do artigo 338 ns. 5 e 7 do Codigo Penal, sendo que Guaraná ainda no disposto no artigo 22 da lei numero 4.780 de 27 de dezembro de 1923, razão por que requer sejam elles procurados e julgados nessa conformidade, ouvidas as testemunhas arroladas, na forma e sob as penas da lei. Testemunhas, dr. Octavio de Amorim Carrão, Luiz da Fonseca Oliveira Seixas, Antonio José Leite, Arthur Augusto Villas Martins, Nelson Côrtes de Alvarenga Fonseca, dr. Raul Santos e Viriato de Barros Figueira. Rio, 2 de janeiro de 1926 — *Alvaro Goulart de Oliveira*".

ULTIMAS DO SPORT

O Natação e Regatas desliga-se da Federação

Communicam-nos da secretaria do Club de Natação e Regatas: "O Club de Natação e Regatas, em sessão do Conselho Deliberativo, resolveu hoje, em signal de protesto e revolta pela approvação dos novos, draconianos e anti-sportivos estatutos da Federação, o seu desligamento, o que para os devidos effeitos communica a v. s. — *Nelson Pereira*, secretario geral."

O PALACIO DA CAMARA

O sr. Visconti está fazendo o quadro da Constituinte

O presidente da Camara, sr. Arnolfo Azevedo, acompanhado do vice-presidente, sr. Octavio Mangabeira, esteve hontem em visita ao atelier em que o sr. Visconti está fazendo os paineis decorativos do futuro palacio da Camara. Causou bôa impressão a reproducção do quadro historico da assignatura da Constituinte, em tamanho natural.

Ante-hontem, o presidente da Republica visitou o palacio em construcção.

Machinas "La Garçonne" — (typo especial) para cortar os cabellos da nuca. Casa Hermanny. Gonç. Dias, 54. (5612)

Posto medico da Camara

Foi a 1º de agosto, do anno passado, com o primeiro accidente de um funccionario da secretaria da Camara, que veiu a idéa da installação do Posto Medico daquella casa do Congresso, para prompto soccorro de deputados e funccionarios. Pouco depois, entrou o mesmo a ser dirigido pelo dr. Annibal de Moraes Mello, funccionario e medico, sem remuneração especial.

Desde a data de sua fundação, até 31 de dezembro, aquelle posto attendeu a 96 incommodos ligeiros, 46 curativos, 50 injecções e 59 vaccinações e revaccinações, num total de 153 providencias.

O "Beck" salvou a tripulação da "Maid England"

Washington, 4 (U. P.) — A direcção geral do serviço de guarda costas, nesta capital, recebeu um despacho pela telegraphia sem fio, expedido de bordo do vapor allemão "Beck", em que os officiaes desse navio communicam terem salvo a tripulação da escuna norte-americana "Maid England", que fôra destruida pelo fogo em alto mar.

O "Beck" segue a sua viagem com destino a Savannah, Georgia.

FINANÇAS

e economia ao alcance das mentalidades de todas as gradações

O emprestimo que São Paulo está a contrair na praça de Londres será lançado amanhã

Londres, 4 (U. P.) — Está annunciado que os bonus do emprestimo de cinco milhões de libras esterlinas para o Instituto de Defesa do Café de S. Paulo serão offerecidos ao publico na proxima quarta-feira.

Quatro milhões serão offerecidos no mercado de Londres, 500.000 na Hollanda e 500.000 na Suissa. Os bonus são avaliados em 94.

Os srs. Lazard Brothers & Company offerecerão os quatro milhões correspondentes a este mercado.

Londres, 4 (U. P.) — Annuncia-se que será lançado hoje neste mercado um emprestimo de quatro milhões de libras esterlinas para o Instituto de Defesa do Café de São Paulo.

Uma operação addicional de um milhão de libras esterlinas, elevando o total do emprestimo a cinco milhões de libras, será realizada no continente, de cuja quantia quinhentas mil libras serão subscriptas na Hollanda e outras quinhentas mil na Suissa.

A firma dos srs. Lazard Brothers and Company está encarregada da operação em Londres. Os quatro milhões que devem ser levantados em Londres, serão em titulos de 7 1|2 por cento ao prazo de 30 annos.

Annuncia-se ainda que o producto da taxa sobre o café de São Paulo que será empregado na amortização do emprestimo será pago mensalmente á firma Lazard Brothers and Company, por intermedio do Banco de Londres e da America do Sul. Calcula-se que essa taxa produzirá um milhão de libras annualmente.

Depois de dez annos o Instituto de Defesa do Café de São Paulo terá o direito de redimir o emprestimo ao typo 103, mediante seis mezes de aviso. No caso contrario, será redimido a 102.

Habeas-corpus a sorteados

O juiz federal da 1ª vara concedeu "habeas-corpus" aos sorteados João Carneiro de Oliveira, Arnaldo Antonio Fluixer, Alvaro Borges Coelho e Viriato Francisco Xavier.

INFORMAÇÕES UTEIS

PAGAMENTOS NA PREFEITURA

Pagam-se hoje as seguintes folhas de vencimentos referentes a outubro do anno findo:

Titulados da secção maritima; serventes de escolas em predios de aluguel; 4ª circumscripção de viação e pessoal do posto de Ramos.

Serão tambem attendidos os emprestimos "Rapidos" aos empregados das Escolas Profissionaes.

PAGAMENTOS NO THESOURO

Na 1ª Pagadoria do Thesouro Nacional serão pagas hoje as seguintes folhas: Escola Polytechnica, Escola Wencesláo Braz, Serviço do Fomento Agricola e Serviço de Informações, Inspectoria Federal das Estradas, Faculdade de Medicina, Escola 15 de Novembro, Officiaes de Justiça, Varas e Pretoria, Directoria Geral de Estatistica, Serviço de Algodão e Instituto Medico Legal.

OS APOSENTADOS, REFORMADOS E PENSIONISTAS DO THESOURO

Dias certos em que serão effectuados os pagamentos dos aposentados, reformados e pensionistas, no mez de janeiro corrente:

Dia 7 — Aposentados da Justiça, Guerra, Agricultura e Exterior, reformados da Policia, do Corpo de Bombeiros e Montepio do Exterior; dia 8 — Aposentados da Viação e serventuarios do culto catholico; dia 9 — Montepio da Agricultura, pensões reunidas e pensões de A a Z; dia 11 — Montepio civil da Marinha, da Guerra, montepio militar da Guerra, pensões provisorias, praças de pret e aposentados da Guarda Civil; dia 12 — Montepio da Fazenda; dia 13 — Montepio militar da Marinha e meio soldo; dia 14 — Diversas pensões da Marinha; dia 15 — Diversas pensões da Guerra; dia 16 — Montepio da Justiça; dia 18 — Montepio da Viação, de A a E; dia 19 — Montepio da Viação, de F a L, e dia 20 — Montepio da Viação, de M a Z.

OS SUMMARIOS DE HOJE

Na varas criminaes estão designados para hoje os summarios de culpa dos seguintes réos, que nellas estão sendo processados.

Na primeira: Annibal Pinto, Miguel Rosa e Antonio Vieira; na segunda: Ibrahim dos Santos e Eurico Faria; na quinta: João Paulo, Saul do Couto e Francisco Pereira, e na oitava: Cyro Bonecker e Luiz Braga.

POLICIA MILITAR DO DISTRICTO FEDERAL

Serviço para hoje:

Uniforme 6º:

Superior de dia capitão Castello Branco.

Official de dia ao quartel general 2º tenente L. Araujo.

Medico de dia 1º tenente dr. Leite.

Medico de Promptidão 2º tenente dr. Odoaldo.

Pharmaceutico de dia 2º tenente dr. Camerino.

Dentista de dia 1º tenente dr. Clodomir.

Interno de dia Academico Frederico.

Ronda com o superior de dia 2º tenente Andrade e aspirante Antenor.

Guarda do quartel general aspirante Luiz.

Guarda da Moeda 2º tenente Raymundo.

Guarda do Thesouro 2º tenente Alvarez.

Promptidão no quartel general 1º tenente Manfredo.

Promptidão na Companhia de Metralhadores 1º tenente Vicente.

Promptidão nos Autos Blindados aspirante Gamaliel.

Auxiliar do official de dia ao quartel general sargento Arthur.

Enfermeiro de promptidão ao quartel general cabo Adolpho.

Musica de promptidão a banda do 3º batalhão.

Piquete ao quartel general dois corneteiros promptidão permanente.

Ordens á Assistencia do Pessoal 2 praças C. M.

Motocyclista de ordens soldado José.

Nos corpos

Dia:

No 1º batalhão capitão Astolpho.

No 2º batalhão capitão Limoeiro.

No 3º batalhão capitão Caldas.

No 4º batalhão 1º tenente Coelho.

No 5º batalhão capitão Sant-Clair.

No 6º batalhão capitão Diniz.

No Regimento de Cavallaria capitão Saturnino.

No Corpo de S. Auxiliares 2º tenente Cruz.

Promptidão.

No 1º batalhão 2º tenente Portocarrero.

No 2º batalhão 2º tenente Eugenio.

No 3º batalhão 2º tenente Lothario.

No 4º batalhão 2º tenente Pedro dos Santos.

No 5º batalhão 2º tenente Rodrigues.

No 6º batalhão 2º tenente Archanjo.

No Regimento de Cavallaria 2º tenente Alcindor.

A ARMA DISPAROU

E gravemente ferido no ventre o infeliz rapaz falleceu, na Assistencia

Carlos Guimarães Bento, infeliz victima de sua imprudencia.

As pessoas que se encontravam, hontem, á tarde, na Chapelaria Luso Brasileira, á avenida Passos n. 36 e 38, foram testemunhas de uma lamentavel occorrencia, que a todos compungiu deveras. Empregado ali havia um anno, o joven Carlos Gonçalves Bento; adquirira, ha dias, de um amigo, uma pistola automatica, systema allemão, arma esta que elle guardou para experimental-a na primeira opportunidade.

E hontem, ahi por volta de 4 horas da tarde, aproveitando um momento de folga no serviço, elle foi buscal-a e, com a ponta de uma tesoura começou a esgravatal-a, como que procurando desemperral-a. Foi quando se ouviu um forte estampido e o rapaz a apertar o ventre, em horriveis dores, encaminhando-se para a caixa do estabelecimento, d. Germana Gonçalves, a quem solicitou chamasse a Assistencia. Emquanto essa providencia era tomada, pessoas da casa [illegible], ouvindo-o dizer a todo instante:

— Foi um desastre lamentavel, eu bem sei que vou morrer...

A Assistencia levou-o, mais o infeliz não resistiu, vindo a fallecer pouco depois.

O seu cadaver foi removido para o Necroterio.

O desgraçado rapaz, que contava 18 annos de edade, era filho do sr. Antonio Constantino Bento e residia á rua do Mattoso.

A chapelaria onde occorreu esse lamentavel facto, é de propriedade do sr. Luiz Gonçalves.

A policia do 4° districto, delle teve conhecimento.

DOIS BONDES

que se chocam e sae fóra dos trilhos

Muito panico e apenas um dos motorneiros ferido na testa

Hontem, á 1 hora da tarde, occorreu na rua Vinte e Quatro de Maio, junto ao viaducto, um accidente de bonde, que, felizmente, não mereceu grande importancia. Um homem ligeiramente ferido, os dois vehiculos um pouco avariados e muito panico, [illegible].

O grande trecho daquella rua esta em obras e os bondes servem-se, por isso, de um só trilho.

O electrico linha do Meyer, numero 555, subia e o da linha de Piedade n. 679, descia. [illegible] abria a passagem para o que subia [illegible] não vendo o signal, avançou, e dahi o desastre.

O motorneiro regulamento numero 3.816, que dirigia o bonde n. 555, não soffreu [illegible], mas o seu collega, regulamento n. 3.391, que dirigia o de n. 679, recebeu um ferimento na testa, sendo soccorrido pela Assistencia.

Os electricos, que sahiram fóra dos trilhos, foram postos nos seus logares pelos operarios da Light que trabalham na demolição do viaducto. O transito foi restabelecido e a policia do 19° districto registrou o facto.

Exonerou-se o inspector da Policia Maritima

Hontem, mesmo, foi nomeado o seu substituto

Em carta que dirigiu ao chefe de policia, solicitou exoneração do cargo o inspector da Policia Maritima, o commandante Coelho Lessa.

Em torno dessa attitude do substituto do sr. Bailly bordaram-se os mais extravagantes commentarios. [illegible]

Ha, no entanto, quem affirme que a sua exoneração se deu [illegible]

No caso do chauffeur, consta [illegible]

O exame foi negativo e a consequencia [illegible]

Dahi, o gesto do commandante Lessa, pedindo exoneração. [illegible] Oscar de Souza, que exercia as funcções de chefe da policia do Caes do Porto.

O pessoal da Policia Maritima está assim constituido: [illegible]

QUE SERA' O ANNO DE 1926?

Mucio Teixeira, o barão Ergonte, dá ao "Correio" as suas prophecias

Mucio Teixeira autorizou-nos a prevenir os leitores do *Correio da Manhã* que nos daria preferencia na publicação de suas prophecias para este anno. Quando fomos reclamar o cumprimento da promessa, Mucio Teixeira nos disse:

— Como sabe, estive gravemente enfermo durante mais de tres mezes, e só agora entro em convalescença. E [illegible] não morri, foi porque queria continuar a viver. Eduquei a vontade e sei como se póde querer, porque querer é poder. Vivemos rodeados de influencias invisiveis, e o *plano astral* tanto nos attrae para o bem como para o mal. Quando o corpo physico está em perfeita saude, esta é um escudo. Tenho tambem a vantagem de saber dirigir a minha vontade, podendo concentrar o *aura odico* que nos circumda, tornando assim o mal impenetravel. Os que não educam essa faculdade, correm o mesmo perigo a que se expõe a creança que brinca com um polvarinho e uma caixa de phosphoros.

— Pelo que nos diz, temos de voltar á sua presença, para que o barão ensine, pelas columnas do *Correio*, como é que se póde transformar a vontade numa força tão efficaz, pois com isso seremos multiplamente uteis e agradaveis aos nossos leitores.

— Volte que será sempre recebido com abundancia de coração, [illegible] o poeta dos "Novos ideaes". Os primeiros christãos fundaram uma sociedade secreta, transcendente escola de altos estudos de occultismo, onde havia signos e signaes kabbalisticos para a interpretação dos phenomenos celestes que se prendem aos destinos humanos. Por elles podemos ouvir a "Voz do Silencio" e traduzir a Linguagem dos Astros. O occultista não é um visionario, mas um scientista, que consegue comprehender o que o vulgo ignora. As revelações dos prophetas são identicas em todos os logares e épocas. A prova disto está nas verdades reveladas por um Jacob Bohme ou um Paracelso na Allemanha, um Mahatma no Thibet ou um Mulford da America do Norte. A verdade é uma só, embora somente seja percebida, como verdade, pelos poucos que têm a capacidade precisa para percebel-a.

Em 1913, [illegible] de Thebas em Paris e eu aqui no Rio de Janeiro, percebemos determinado signal astrologico, que interpretámos de maneira diversa, como se vê nos nossos respectivos almanaques, daquelle anno, sendo ella menos feliz do que eu, porque disse que o rei de Hespanha [illegible]

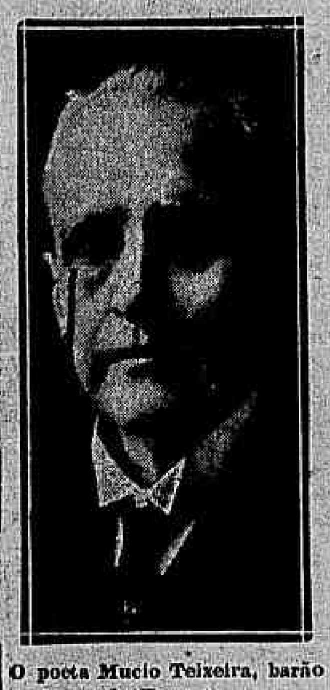

O poeta Mucio Teixeira, barão de Ergonte.

[illegible]

bre este humido e arido valle de lagrimas. Isso, porém, é coisa tão comezinha, que nem merece ser commentada. Na determinação precisa dessas chuvas, com a designação da época e do logar, ahi é que está o busilis.

— E os annunciados temporaes na Europa?

— Isso, sem dizer onde, nem quando, é chover no molhado. Haverá violentos temporaes, não só na Europa, como nas outras quatro parte do mundo. Principalmente na America do Norte.

— E essa grande enchente, que determinará prejuizos materiaes e moraes, seguida de uma epidemia que vae causar muitas mortes?

[illegible]

— E o que ella diz da victoria da França e das conspirações em Portugal?

— A França só teve victorias com Napoleão. Depois que as suas aguias fugiram espavoridas de Sedan, em 70, ella só tem tido derrotas. Na ultima guerra da Allemanha, que a fez pedir o auxilio de todo o mundo, inclusive o Brasil, apanharia até o fim, se a America do Norte a não soccorresse com um milhão de homens e não sei quanto milhões de dollars. Quanto a Portugal, elle não tem feito outra coisa, depois que renegou o regimen tradicional, senão bernardas e conspirações militares. Os portuguezes já não se entendem, desde que mataram o rei, o principe herdeiro, os principaes chefes da Republica, o presidente Sidonio Paes, o dr. Bombarda e o almirante Machado dos Santos, espatifando tudo e todos, como um macaco numa loja de louça.

— Bem, já é tempo de tratarmos do nosso paiz, meu caro barão.

— Eis o que antevejo, e que deve ser destacado daqui por deante por numeros, para mais facil demonstração final, quando os phenomenos astraes já se tenham transformado em factos materiaes:

1 — Uma substituição no ministerio actual.

2 — Um luto no Supremo Tribunal.

3 — Um luto no clero brasileiro.

4 a 9 — Morte de seis generaes.

10 a 13 — Morte de quatro almirantes.

14 a 16 — Morte de tres medicos distinctos.

17 a 20 — Morte de quatro advogados populares.

21 — Um assassinato na alta sociedade.

22 — Uma senhora casada e distincta procurará esconder a sua deshonra no mysterio da morte.

23 e 24 — Das numerosas esposas que desrespeitam o thálamo conjugal, uma será abandonada pelo marido e outra assassinada pelo seu proprio cumplice em tão feio crime, porque ha crimes bellos, como os que são praticados na defesa da honra pessoal.

25 e 26 — Um grande incendio no centro commercial desta capital, e outro em S. Paulo.

27 a 31 — Tres hediondos crimes no Rio de Janeiro, e dois em S. Paulo.

32 — Um escandalo em um cinema.

33 — Um homicidio dentro de um enorme edificio, [illegible]

34 — A nossa situação financeira continuará nas pessimas condições actuaes, com ligeiras intermittencias de cambio, que ora tornará a vida do proletariado menos insupportavel, ora encarecerá de maneira deshumana os generos de primeira necessidade.

35 — O nosso café será bem cotado nos mercados estrangeiros, e continuaremos a ter na Allemanha e na America do Norte os principaes consumidores.

36 — Os productos da lavoura serão menos abundantes que no anno anterior, mas por isso mesmo mais valorizados.

37 — A polycultura, principalmente no Rio Grande do Sul, irá em pleno em pópa.

38 — Intensificação da nossa nascente exportação de fructas.

39 — A actual crise de habitações será attenuada, graças ao extraordinario numero de edificações, aqui e em S. Paulo, o que fará descer o exagerado preço do aluguel das casas, que obriga as classes menos favorecidas da fortuna a recorrer ás habitações collectivas, numa repugnante promiscuidade.

40 — Inicio de uma epidemia, que será immediatamente debellada, porque temos homem ao leme em bem apparelhado [illegible] da Saude Publica; e as medidas prophylacticas tomadas a tempo pelo sabio dr. Carlos Chagas, salvarão esta grande e bella cidade de uma catastrophe tão pavorosa como a que [illegible] esta população em 1918, morrendo mais de trinta e quatro mil pessoas em menos de dois mezes.

41 — Um modesto funccionario publico, que vive exclusivamente do seu ordenado mensal, amanhecerá pobre, como tem vivido até hoje, e antes de anoitecer será um millionario, sem ser por bilhete premiado no loteria, nem por herança de quem quer que seja.

[illegible] — Tres mortes na Casa de Detenção, seis no Hospicio de Alienados e nove na Casa de Correcção.

60 — Seis mortes na pseudo-Academia de Letras, sendo incluidos nesse numero tres dos fundadores dessa sociedade carnavalesca do Elogio Mutuo, onde numerosas nullidades exploram o valor de meia duzia de poetas e prosadores. Torna-se aqui necessaria uma interpolação. Nas prophecias do anno findo, eu disse que morreriam quatro academicos. Chegou o terceiro trimestre sem morrer nenhum: parecia, que eu seria derrotado, mas antes de terminar o mez de setembro, deu-se a primeira morte (fulão de Faria, campineiro); seguiu-se a morte do distincto diplomata Domicio da Gama; logo depois o politico João Luiz e finalmente o malogrado Mario de Alencar.

O mais interessante é que o primeiro *immortal fallecido* occupava a cadeira immediata á de numero 17. Dezesete é sete, porque havendo só dez numeros positivos, todos os outros são reproducções: o onze é um; o doze, dois; o treze, tres; e assim por deante. Disseram-nos que os outros morreram de sete em sete, mas não verifiquei. O sete é o Numero Sagrado de todos os ritos. E' universal e absoluto, porque contém o Binario com o Quinario e o Ternario com o Quaternario. Representa o Poder Magico em toda a sua força e plenitude. E' o espirito assistido por todas as Potencias Elementares e Elementales. O sete está nas côres do Iris, resume a harmonia do infinito nas sete notas musicaes, e está no fundo do Mysterio. Deus fez o mundo em sete dias. São sete os Espiritos que estão no Throno do Senhor, segundo S. João Evangelista. Sete foram os mais penosos passos de Jesus no Calvario e sete as suas palavras pronunciadas no alto da cruz. Sete são tambem as letras do seu nome de CHRISTO. Sete são os dons do Espirito Santo. Sete as virtudes theologaes. Sete os peccados mortaes. Sete as vaccas magras e sete as vaccas gordas do sonho do Pharaó, que José do Egypto decifrou. O sete impera em todas as religiões, até mesmo na idealizada por Aug. Comte, o qual prefere, entre os systemas de numeração, o Setimal ao decimal, além de accrescentar aos cinco sentidos mais dois: o da colloração e o da electrização. O sete é ainda saliente na Historia e nos Arcanos do Islamismo, tanto nos sete sabios da Grecia como nas sete maravilhas do mundo. Sete, finalmente, são as valvulas abertas na nossa cabeça: — dois olhos, duas orelhas, duas fossas nazaes e a bocca.

— E que mais?

— Acha pouco? Observe, meu amigo, que a ultima prophecia caiu no numero 60. O seis é o numero da besta do Apocalypsis; — 666. Neste anno de 1926 morrerão seis academicos, que, reunidos aos quatro do anno anterior, completam os dez numeros positivos da maravilhosa decada, que resume todos os algarismos da Taboa de Pythágoras. E não se esqueça que lhe digo isto aos 5 de janeiro de 1926, na rua Castro Alves, 45 (Meyer) — *septem palmarum lentus in umbra.*

O dia da fundação da cidade de São Sebastião

O Gremio Carioca continua em grandes preparativos para commemorar brilhantemente o dia da fundação da cidade de S. Sebastião do Rio de Janeiro.

[illegible]

Commissão de embarque: — Almirante Orlando Ferreira, commandantes Benjamin Sodré, Leoncio Tanzeres e Francisco Aragão, srs. Wladimir Bernardes, Ferreira Botelho, Fidelino Leitão e Hermogenes Sampaio.

— Commissão esportiva: — coronel Euclydes d'Oliveira, commandantes Amphiloquio Reis e Jair Albuquerque, srs. Hugo Rosamo e Agostinho Sá.

A futura séde do Club dos Democraticos

Não tendo, por motivos de facil explicação, sido ultimada, entre o sr. Eduardo França, proprietario do predio á avenida Mem de Sá n. 64, e o Club dos Democraticos, a compra por este daquelle immovel, a directoria do glorioso club adquiriu, por escriptura passada em notas do tabellião Alvaro Teixeira, em data de 23 do mez proximo findo, o terreno da rua Menezes Vieira n. 123. Este proprio mede de frente 22 metros e 35 centimetros e de fundos 84 metros.

Paga que foi na mesma occasião a primeira prestação, aguarda apenas a referida directoria a apresentação e approvação das plantas e "croquis" encommendados, afim de ter immediato inicio as obras do futuro Castello.

Victima de uma syncope bateu com a cabeça no muro e morreu!

Carregando na cabeça uma machina de costura, passava pela rua Dr. Manoel Victorino, o pintor João Salermo da Silva Figueira, de 27 annos de edade, casado e residente á Estrada do Sapé, n. 42. De repente, o pobre homem foi victima de uma syncope cahindo ao solo, sob o peso da machina. Na quéda, João bateu com a cabeça no muro que margea a linha ferrea morrendo instantaneamente. Um popular chamou a Assistencia, mas esta nada mais tinha a fazer.

O cadaver foi removido para o necroterio do Instituto Medico Legal com guia da policia do 20° districto, que teve sciencia do facto.

Um ladrão preso em flagrante

O individuo Manoel Corrêa, mais conhecido pelo vulgo de "Manoelzinho" tem, já, cerca de seis entradas na Detenção, por crimes de furto. Outras prisões tem elle soffrido por delictos da mesma natureza. Entretanto, "Manoelzinho" não modifica o seu modo de viver.

Ainda hontem, penetrou nos fundos do armarinho da rua Gomes Serpa, n. 1 e, uma vez no interior do estabelecimento, arrombou uma gaveta, de onde pretendeu tirar a quantia de 42$000. Mas, surprehendido pelo sr. Vicente Candido dos Santos, foi por este detido e levado á delegacia do 20° districto, onde foi autoado.

Terminado o nosso folhetim A CIDADE ETERNA, começaremos, amanhã, quarta-feira, a publicação de

Orgulho, amor e ciume!

romance de AGNES e EGERTON CASTLE, cujas paginas vibram da primeira á ultima, em arroubos de amor que a intriga do ciume mais exalta!

Orgulho, amor e amor!

estamos certos, ha de agradar plenamente aos nossos leitores, com o seu entrecho de sorrisos e lagrimas, de paixões e odios, de triumphos e glorias!

Chamamos, portanto, a attenção do leitor para

Orgulho, amor e ciume!

Não pagou a divida e ainda aggrediu o credor

— Te mpaciencia, mas, hoje, não póde ser... Procure-me amanhã...

E, Francisco Antonio de Souza, pacientemente, voltava no dia seguinte.

— Ainda hoje, filho, não é possivel... Volte amanhã...

Mas os dias passavam-se; passaram-se mezes e o chauffeur Ramiro Alvares Duze, sempre na mesma.

Cansado emfim daquella "ladainha", Francisco resolveu tomar uma attitude que obrigasse Ramiro a pagar-lhe o dinheiro que lhe devia e, hontem, indo á casa deste, á rua Frei Caneca n. 41, foi entrando até o quarto onde ainda Ramiro repousava ao lado da esposa e exigindo o pagamento da divida disse que dali não sairia emquanto não fosse attendido.

Ramiro "damnou-se" com o procedimento do outro e atracou-se com elle.

Aos trancos, barrancos e sopapos, foram os dois até á rua, onde o soldado n. 100 da 4ª companhia do 4° batalhão da Policia Militar que passava na occasião, os prendeu e levou para a delegacia do 12° districto.

Francisco que apresentava escoriações no rosto e em diversas partes do corpo, foi medicado na Assistencia e Ramiro ficou preso sendo autuado em flagrante.

FERIDO A' BALA, FALLECEU NO HOSPITAL

Crime? Accidente? A policia não sabe!

Falleceu hontem, no hospital de Prompto Soccorro, o nacional Octavio Caetano de Araujo, de 21 annos de edade, solteiro, residente na Penha.

O infeliz homem foi ali recolhido por uma ambulancia da Assistencia, gravemente baleado, não se sabendo se teria sido victima de um crime ou de um accidente.

As autoridades do 23° districto, á cuja jurisdicção pertence o local em que foi encontrado o ferido, nada sabem a respeito.

O cadaver foi removido para o Necroterio do Instituto Medico Legal, afim de ser autopsiado.

ULTIMA HORA

José Luiz de Pinho

A familia, consternada com o fallecimento de seu idolatrado marido, pae, sogro e avô JOSE' LUIZ DE PINHO, convida seus parentes e amigos a assistir ao seu enterramento, hoje, ás 4 1/2 horas, da rua Frei Caneca, 103, para o cemiterio de S. Francisco Xavier, por cujo acto [illegible] confessam desde já agradecidos. (Y 11462)

A "farinha do Diabo"

Tres actrizes adquirem fórte dóse de "poeira", com ella se intoxicam

::: e d'ahi os soccorros medicos :::

O vicio da cocaina!...

A policia combate-o, perseguindo os que, criminosamente, exploram o commercio clandestino e rendoso do terrivel toxico.

A sua acção, porém, embora esforçada, é de resultados quasi nullos.

Colligados, nesse infame commercio, os ainda mais infames e miseraveis interesses do vendedor, aos doentios e sordidos prazeres dos viciados, ambas empregam todos os meios e processos,

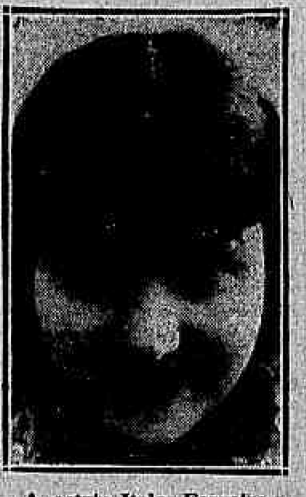

A actriz Itala Ferreira

possiveis e impossiveis, para burlarem a acção repressora.

Ficam, assim, as autoridades na difficil contingencia de terem de desenvolver um duplo esforço para a consecução do seu fim saneador e humanitario, e só em circumstancias especiaes, como no presente caso, por exemplo, conseguem pender um desses tantos e tantos typos repellentes, hediondos mesmo, que, para a obtenção relativamente facil, do dinheiro, não hesitam em arrastar conscientemente á desgraça e á morte, o seu semelhante.

Que não esmoreça, porém, a policia e que a justiça seja implacavel para com os sevandijas que lhe caiam nas malhas.

A severidade com que esses sejam tratados, em ultimo caso, poderá vir a atemorizar os demais, fazendo-os abandonar o seu miseravel commercio, que, assim, se não acabar de vez, ao menos deminuirá de muito.

O negregado patife preso, hontem, pela policia do 12° districto, chama-se Pedro de Almeida, é natural do Rio Grande do Sul e reside á rua General Caldwell n. 213.

Indo á casa de n. 190 da Avenida Mem de Sá, onde reside Maria Meira, Pedro vendeu nada menos de 28 vidros do terrivel intorpecente ás actrizes Manuela Matheus, do elenco do theatro Gloria; Itala Ferreira, do Trianon, e Therezinha da Costa, que ali, tambem residem em quartos sublocados.

De posse de tão grande quantidade do perigoso toxico, as tres artistas, que, como quasi todas as mulheres que trabalham em theatro, se entregam ao condemnavel vicio de se embriagar absorvendo o "maravilhoso pó", —como numa triste e deploravel demonstração da sua falta de consciencia, o chamam — entraram a sorvel-o em grandes pitadas.

O resultado não se fez esperar. Em pouco, as tres, estavam intoxicadas.

Chamado, o dr. Telles de Menezes, que reside na citada avenida Mem de Sá, em frente á casa onde o facto occorreu, lá foi, e applicando os necessarios

A actriz Manuela Matheos

medicamentos, conseguiu salvar da morte as tres mulheres.

Esse desfecho, fez com que o caso fosse divulgado e chegasse ao conhecimento do dr. Gastão da Silveira, que agindo immediatamente a respeito, conseguiu apural-o e descobrir o vendedor do toxico, que prendeu, procedendo logo contra elle de accordo com as determinações legaes.

Therezinha da Costa, certamente por ser a que maior quantidade tomou, ficou em peor estado, mais soffrendo os effeitos do veneno.

Manuela Matheus e Itala Ferreira, porém, pouco soffreram as suas consequencias.

A' ultima hora, estiveram em nossa redacção o actor Procopio Ferreira e a actriz Itala Ferreira. Esta nos declarou não ser verdadeiro, quanto á ella, o facto acima referido. Assegurou-nos a actriz Itala que já não mora na casa citada e que jámais fez uso da cocaina.

(1290)

Os que se matam

Um, desgostoso pela ausencia da esposa e morte da irmã; outro, por estar atacado de neurasthenia

Moravam o infeliz, Joseph Boch, allemão, carpinteiro e o seu patricio e collega Nis Moller, na mesma casa, lá no alto do morro da Saude, no Andarahy.

Emquanto, porém, Nis vivia feliz, Joseph passava os seus dias na maior amargura. Sua esposa, a quem elle muito amava, estava na Allemanha, e, ao que lhe parecia, não tinha vontade de voltar para o seu lado. E, tornando mais tristes ainda, os seus dias de existencia, sua irmã, a quem elle muito estimava, tambem morrera. Além disso, victima de um accidente, o desgraçado perdera uma das vistas.

Fortemente combalido o seu espirito por todos esses factos, Joseph, resolveu suicidar-se.

Ante-hontem, aproveitando a ausencia do companheiro foi para os fundos da casa e junto a um poço ali existente, metteu uma bala na cabeça.

Quando chegou, á noite, Nis, tendo sêde e não encontrando agua em casa, foi buscal-a ao poço.

O quadro triste e horrivel se lhe deparou, então, caido de costas o sangue a escorrer-lhe da ferida e da bôca, o seu patricio jazia morto á borda do poço.

A correr Nis foi a delegacia do 16° districto communicando a lamentavel occorrencia o commissario de dia Joaquim Xavier.

Indo ao local essa autoridade tomou as providencias que lhe cumpriam, fazendo depois remover o cadaver do tresloucado para o necroterio.

Joseph não deixou declarações.

Outro tambem que tendo resolvido acabar com a vida, não porque o mortificassem grandes desgostos, mas por estar atacado de neurasthenia, levou a cabo a sua tragica resolução a despeito de todos os esforços empregados por parentes seus para disso impedil-o, foi o joven Jove Nesi, de 22 annos, de nacionalidade italiana e residente com seu tio Antonio Januzzi á rua Monte Alegre n. 482, em Santa Thereza.

Ha muito que Jove deixara transparecer as suas idéas de suicidio, tendo mesmo em certa occasião declarado que as realizaria. Por isso, não só o sr. Antonio Januzzi como um outro tio do rapaz, residente á rua S. José n. 14 e demais pessoas de sua familia, não o deixavam um momento a sós.

Apezar disso, porém, o desventurado não deixou de praticar o desvairado acto.

Saindo de casa, ante-hontem, foi para o Parque Hotel, á praça da Republica n. 211 e ali, dando o nome de Renato Mansini e dizendo-se vindo de S. Paulo, onde trabalhava no commercio, tomou o quarto n. 136.

Souberam disso os parentes de Jove e como soubessem tambem, pois que, elle certa vez o declarára, que o seu plano consistia exactamente nisso, para levar a effeito, o seu acto, por não poder fazel-o em casa, um delles procurou a policia do 12° districto e expondo-lhe o facto, pediu a sua intervenção para evitar o suicidio.

Communicando-se com o seu collega Paulo Nogueira, do 14° districto onde fica o Parque Hotel, o commissario Paulino, do 12° o poz ao conhecimento do facto.

Immediatamente o commissario Paulo Nogueira partiu para o hotel e dirigindo-se ao quarto em que o rapaz se hospedára bateu á porta.

Anciosos, os parentes de Jove acompanhavam a autoridade.

Após um ligeiro momento de espera, Jove de dentro, sem abrir a porta, perguntou: — Quem é?

— A policia — respondeu o commissario.

Houve um novo e pequeno movimento de silencio e, de repente, ouviu-se o estampido forte de um tiro, partido de dentro do quarto. Sem demora foi aberto violentamente o aposento. Mas, era tarde. Caido ao solo, com um ferimento no peito, de onde o sangue corria abundante, o desventurado, apertando ainda, na mão, o revólver com que se ferira, agonizava.

Levado logo ao posto central da Assistencia todos os recursos foram applicados para o seu salvamento.

Era muito grave, porém, o ferimento e não resistindo, o pobre rapaz, morreu pouco depois de ter sido internado no Hospital de Prompto Soccorro.

PRESO QUANDO IA COMMETTER MAIS UM ROUBO

E confessou o que praticára anteriormente

Indo ao interior da casa para fazer a sua ablação material, o morador do quarto n. 11, da casa da rua do Lavradio n. 121, deixou, como de costume, a porta aberta. Aproveitando-se disso, o larapio Lear Ferreira Alves, tratou de fazer uma "limpeza" no que de melhor possuisse o descuidado.

Por sua infelicidade, porém, o homem não se demorou, e dando com elle, quando saltou, dentro do seu quarto, fechou-o lá, a chave, e muito calmamente, foi chamar a policia do 12° districto.

Indo ao local, o commissario Valladão prendeu Lear e levou-o para a delegacia, onde, passando-lhe uma revista, encontrou em seu poder duas cautelas, tres maços de chaves, um relogio, uma corrente e 55$000.

Nada disso, entretanto, pertencia ao morador do quarto 11.

Resolveu, pois, o commissario, interrogar Lear sobre a procedencia de tudo o que levava comsigo e o rapinante, após alguma relutancia, confessou que tudo era o resultado de um furto que praticára, ha dias, na casa n. 203, da rua do Lavradio tambem.

As cautelas eram de tres anneis com brilhante, um alfinete e um relogio e corrente de ouro.

Além dessas joias Lear roubára mais, nessa casa, 200$, dos quaes restavam os 55$000 que foram encontrados em seu poder e um terno de roupa que a policia apprehendeu em sua residencia, á rua Adelaide Badajo n. 18, casa 10.

Lear é accusado de mais outros roubos que a policia vae apurar.

Entrementes, ser-lhe-á preparado o processo a que responderá por todas essas suas ladroagens.

NO "CABARET DA FAVELLA" DA "BEBIDAS, MINHA SANTA"

A corista caiu e foi ter á Assistencia

Na revista dos irmãos Quintanilha, "Bebidas minha Santa!" presentemente no theatro São José ha um quadro intitulado "Cabaret da Favella", no qual entram todas as coristas.

Hontem, na segunda secção, a corista de nome Rosa Assumpção, não se sabe como caiu em scena e feriu-se no labio superior que sangrou. D'ahi a necessidade de ser chamada a Assistencia, deixando-a em tratamento na residencia.

A corista Rosa é brasileira, tem 22 annos e reside no n. 08, da Avenida Mem de S

UM ENCONTRO de trens no ramal de Paraopeba, da Central do Brasil

Segundo as informações officiaes não houve victimas

A administração da Central do Brasil recebeu communicação telegraphica do agente da estação de Mello Franco, no ramal de Paraopeba, de que no signal fixo daquella estação se deu um encontro dos trens MC 1 e MC 2, ante-hontem.

Os dois comboios soffreram sérias avarias com o choque, não sendo ainda conhecido qual o responsavel pelo accidente.

Felizmente, não houve desastre pessoal a registrar.

Para o local seguiu o trem de soccorro, que prestou os serviços necessarios para a desobstrucção das linhas.

Os demais trens circularam atrazados.

Centro Loterico

HOJE

DOIS MIL CONTOS

RUA SACHET, 4

AUDACIA DOS LADRÕES DO MAR

Assaltaram uma embarcação bem defronte do armazem n. 1, do C. do Porto

Bem defronte do armazem 1, do Cáes do Porto, alguma coisa de grave occorria, o que despertou a attenção da policia local. E foi quando se verificou que audaciosos ladrões do mar assaltavam uma chata alli estacionada e que se puzeram em fuga, quando viram que a policia os presentira. Assim, agentes e guardas da policia do cáes, tendo á frente o proprio chefe, sairam em perseguição dos ladrões, que procuravam qualquer refugio na Ponta do Cajú. Mas a lancha da policia, mais veloz que a embarcação que elles tripulavam, conseguiu alcançal-os, sendo todos elles presos e removidos para a 4ª auxiliar.

São elles: Arlindo Pires, Miguel de Freitas e Aureliano Santos, vulgo "Lolota".

Em poder delles foi apprehendida a seguinte mercadoria: oito saccas de café, cinco de arroz, cinco de assucar, duas de cebola, latas de paio, dois fardos de carne secca, 120 amarrados de barbante e 310 saccas de aniagem.

Atropelada por um auto na rua da Quitanda

Um automovel cujo numero a policia ignora, atropelou, hontem, á tarde, na rua da Quitanda, esquina de Sete de Setembro, mme. Falconi, de 62 annos, franceza e casada, ferindo-a no braço esquerdo.

Chamada a Assistencia, esta promptamente a soccorreu, removendo-a para a sua residencia.

A policia teve conhecimento do facto.

O menor de 3 annos Neily, filho do sr. Sylvestre da Silva, residente á rua Leoncio de Albuquerque n. 77, foi hontem, á tarde, victima de uma quéda, recebendo fractura subcutanea do terço médio da clavicula direita.

A "BOCETA DE PANDORA" E O MODERNO INQUILINO

Conta a Mytheologia grega que Pandora

foi a primeira mulher criada por Vulcano. Protegida de Minerva, deusa da sabedoria, fôra dotada de todas as graças e talentos. Jupiter lhe entregou uma boceta que encerrava todos os males e mandou-a á terra, a Epimetheu, que recebeu-a por mulher. Tentada Pandora pela curiosidade feminina, abriu a boceta, deixando dest'arte que escapassem todos os males de que vem, desde então, soffrendo a humanidade! Só restou no fundo a Esperança. Dos males esparzidos pela terra devido á imprudente curiosidade de Pandora, **o maior é ter de pagar aluguel; porque ao inquilino não resta siquer a Esperança!**

Graças ao nosso systema de associação, que consiste em destinar á compra da casa as quantias que pagaes mensalmente de aluguel, tereis **não só a Esperança, como tambem a Realidade do Bem.**

Uma pequena quantia em dinheiro de contado, como garantia de bôa fé, e o resto em prestações mensaes nunca superiores a um aluguel, tornarão os proprietarios em vez de inquilinos.

Se não tiverdes economias, vinde ver-nos e vos explicaremos como, com nosso auxilio e um pouco de força de vontade de vossa parte, podereis chegar, em breve, a possuir uma casa propria.

"Lar Brasileiro"

Associação de Credito Hypothecario para fomentar a economia e facilitar a acquisição da casa propria.

OUVIDOR, 82

Edificio da "SUL AMERICA" (5609)

EM FAVOR DA INFANCIA

A tarde da creança carioca

Sob os auspicios da Associação Brasileira de Educação, realiza-se no proximo dia 10, domingo, no Theatro Lyrico, ás 2 1/2 da tarde, um interessante espectaculo, com o qual será iniciada nesta capital — "A tarde da creança carioca" — instituição de altos e nobres fins educativos da infancia.

Tomarão parte nessa festa d. Maria Eugenia Celso, Olegario Mariano e Marina Honoria da Silva, além da *troupe* que actualmente trabalha no Cinema Central, que executará varios numeros do seu repertorio.

Haverá curiosos concursos sobre a historia, a fauna e a flora da nossa patria, afim de interessar as creanças no conhecimento dessas materias.

Com o intuito de facilitar a entrada á petizada carioca, as localidades serão vendidas a preços minimos, fornecendo a commissão, gratuitamente, 200 ingressos aos asylos da cidade.

Este, tambem, queria matar-se

Noticiamos, hoje, em outros logares desta folha, tres suicidios. Tres pessoas entregaram-se á morte, suppondo nella encontrar o remedio para as suas dores.

Agora, uma tentativa de suicidio motiva estas linhas. Não fosse a intervenção de terceiros, seria a noticia de um quarto suicidio. Assim, parece que este anno será o dos suicidios, pois, no seu quarto dia, nas delegacias policiaes do Districto Federal estavam registrados tres suicidios e uma tentativa. Isto, somente na Capital da Republica. Fóra os demais que por ahi a fóra se verificaram.

José Perez, residente á rua Ibiapina n. 27, na Penha, é um humilde empregado da Limpeza Publica. Tem, como muita gente boa, suas aperturas na vida. Entretanto, nunca havia falado em suicidio. Mas, hontem, chegando em casa, jantou com a mesma disposição de sempre. Durante a refeição, manteve alegre palestra com a familia. Depois, levantando-se da mesa, teve um accesso de loucura. Sem que nenhuma explicação houvesse para tal, o homem começou a praticar desatinos. Em dado momento, apanhou uma navalha, pretendendo com ella golpear-se no pescoço. As pessoas que se encontravam na casa correram para elle, e, depois de subjugal-o, desarmaram-n'o.

Vendo que de tal forma não conseguia realizar o seu intento, resolveu bater a cabeça contra as paredes. E corre de um para outro lado, procurando, cada vez mais furioso, arrebentar a cabeça. Quando foi novamente subjugado, já estava ferido.

Chamada a Assistencia, uma ambulancia removeu o tresloucado para o Posto do Meyer e a policia do 22° districto tomou as providencias ao seu alcance.

AS VIAGENS DE RECREIO...

Sobre a Conferencia Parlamentar Internacional em Londres

Na sala da Bibliotheca do Senado Federal, reuniram-se, hontem os membros das Delegações de senadores e deputados destinados á reunião de Londres, a 25 de maio do corrente anno na Conferencia Parlamentar do Commercio.

Aberta a reunião, sob a presidencia do sr. Celso Bayma, o senhor Antonio Carlos, fazendo o elogio do sr. Rosa e Silva propoz que fosse s. ex. escolhido para presidente e o sr. Celso Bayma para vice-presidente.

Aceitas unanimemente essas propostas, ficaram os trabalhos assim distribuidos:

I — Aspecto internacional da questão do carvão — Senador Vespucio de Abreu e deputado Bento de Miranda.

II — Circulação Internacional dos Capitaes — Senadores Rosa e Silva e Antonio Carlos.

III — Navegação Maritima — Gilberto Amado.

IV — Suppressão das prohibições de importação e exportação — Deputado Salles Junior e João Mangabeira.

V — Questões da sociedade por acções — Deputados Celso Bayma e Mendonça Martins.

VI — Universalidade das leis sobre fallencia — Deputados Celso Bayma e Pessoa de Queiroz.

VII — Credito Agricola — Deputado José Bonifacio.

As delegações realizarão novas reuniões opportunamente.

Expediente

ASSIGNATURAS

Brasil	Anno	60$000
	Semestre	35$000
Exterior	Anno	140$000
	Semestre	80$000

As assignaturas de semestre e anno terminarão sempre em 30 de Junho e 31 de Dezembro, respectivamente.

Numero avulso .... 200 rs.
Idem no interior .... 300 rs.
Idem atrasado .... 400 rs.

PUBLICAÇÕES
(Preço por linha)

2ª pagina	1:500$000
3ª pagina	1:200$000
4ª pagina	1:000$000
5ª pagina	1:000$000
6ª pagina	900$000
7ª pagina	800$000
8ª pagina	700$000

Annuncios e reclames commerciaes continuam de accôrdo com a tabella em vigor.

TELEPHONES:
Director, 1158 C. Redacção 5658 C. Administração, 27 C.

Endereço telegraphico "Correomanhã"

A' serviço desta folha, percorre o interior o sr. Enrico Baeta de Faria e Carlos Rolim.

Deixou de ser nosso viajante o sr. Pedro Baptista da Silva.

AGENCIAS DE ANNUNCIOS
São nossos agentes geraes nesta Capital os srs. Lima & Comp. Ltd., Largo da Carioca n. 15, sobrado, Teleph. Cent. 178.

A' MARGEM DA ORGANIZAÇÃO NACIONAL

II

A nossa desorganização é tristemente patente em tudo o que se refere aos grandes problemas nacionaes; onde, porém, a falta de directivas, a ausencia de continuidade e a dispersão de esforços se revelam mais impressionantemente é no campo da educação. Diz muito bem o actual director da Instrucção Publica do Districto Federal, o dr. A. Carneiro Leão, no seu magnifico livro "*Os deveres das novas gerações brasileiras*": "Que tem feito os dirigentes da nossa patria? De nada lhes tem servido o nacionalismo e até o jacobinismo de muitos em momentos de fervor, senão aquillo que melhor contribuiria para o alevantamento do nosso credito, no estrangeiro, da nossa força, no interior — a cultura e a capacidade do nosso povo — continúa inteiramente abandonado."

De todos os nossos problemas nacionaes, o da educação é, sem duvida, o de maior alcance, porque é pela educação que se formará a consciencia nacional, actualmente ainda imprecisa, e que é mais um agglomerado heterogeneo do que um todo harmonioso. Realizar a educação nacional é o factor maximo da UNIDADE NACIONAL, uma das questões mais graves para o nosso paiz e com que poucos ainda se preoccupam, apezar das tendencias separatistas cada vez mais accentuadas. Para manter a unidade nacional, nada haverá mais efficaz do que crear uma verdadeira unidade, com um plano NACIONAL de educação, completado por uma solução NACIONAL do problema das communicações.

Assim como o problema da siderurgia interessa apenas aos Estados onde ha minérios de ferro, e assim como a questão do café não interessa sómente aos Estados productores da rubiacea, e são ambos, realmente, problemas NACIONAES, assim tambem o problema da educação não é sómente dos Estados, mas da nação inteira. E' mesmo o maior dos problemas nacionaes.

A educação não importa tão sómente pela sua funcção de ordem geral, determinante de uma unidade nacional de verdade. Ella importa tão directamente pelo seu caracter de JUSTIÇA, pois que não a tornar accessivel a todos, reservada apenas á capacidade de quem tem dinheiro, o que faz, hoje em dia, da instrucção um luxo a alguns (actualmente a immensa maioria dos brasileiros), longe disso, muito mais que um instrumento INDISPENSAVEL na luta pela vida, resulta impossibilitando-a, para muitos, é uma grave iniquidade. Da educação, entendido esse conceito no seu sentido moderno, depende a capacidade productiva do paiz.

A civilização tem hoje um caracter nitidamente scientifico e technico; e só se aconselhando mais o ensino utilitario da instrucção. Já passou o tempo em que o trabalho era considerado uma funcção inferior; hoje, em paiz novo, por excellencia, é onde se podem [illegible] abrindo aos mais aptos as portas do aperfeiçoamento pela cultura.

Mas os exegetas da nossa Constituição entendem que se torna indispensavel uma autorização explicita da Constituição para que seja facultado á União o ensino primario nos Estados [illegible] modalidades: basta que não o prohiba. De accordo com o disposto no [illegible] o decreto n. 16.782 A, de 13 de janeiro de 1925 "*estabelece o concurso da União para a diffusão do ensino primario, organiza o Departamento Nacional do Ensino, reorganiza o ensino secundario e o superior e dá outras providencias*". Ainda bem! Não pelo que ahi se contém, mas exclusivamente pelo principio firmado.

O lastimavel atrazo em que vegeta a nossa população do interior, abandonada e esquecida, é fructo em grande parte do alheiamento em que se tem conservado a União em materia de educação popular. Entregue essa questão aos Estados e municipios, tem ella ficado inteiramente ao deus dará, salvo raras excepções. Nem é para admirar que assim seja. Quem já viajou um pouco pelo nosso interior e conhece alguma coisa do nosso paiz além da fachada brilhante que são as grandes cidades, bem sabe o que vem a ser a nossa mentalidade municipal. Entregar aos municipios o problema fundamental para a nossa nacionalidade, da educação popular, é o mesmo, praticamente, que abandonal-o por completo.

Via de regra, os nossos municipios têm poucas rendas, e sobretudo, as preoccupações politicas não lhes deixam sobras de energia para enfrentar convenientemente o problema da educação. E quando tivessem verba e comprehensão do problema, dahi resultariam orientações tão diversas por esse immenso Brasil afóra, que a nossa unidade com isso nunca mais se poderia conseguir.

Nem mesmo aos Estados é justificavel que se commetta semelhante missão. Por toda parte, no mundo civilizado moderno, a orientação é UNA em materia de ensino, isto é, em cada paiz, ha uma organização systematizada para o ensino em seus diversos gráos e em seus multiplos aspectos. Nos proprios Estados Unidos, para só citar um exemplo, onde são tão desenvolvidas as iniciativas particulares e onde é tão forte o espirito individualista, só [illegible] da população escolar frequenta escolas particulares. Ahi, os municipios têm uma larga interferencia na educação popular, mas a orientação decisiva, e tão forte apoio economico, são dados pelo governo federal.

Entre nós, o referido decreto n. 16.782 A, que actualmente regula o ensino federal, prevê accôrdos entre a União e os Estados, para a diffusão do ensino primario. Mas desses accôrdos, pelos motivos antes apontados, pouco, infelizmente, se póde esperar, como teremos occasião de mostrar.

E' que a base da educação nacional tem que ser a instrucção primaria, mas para que esta tenha uma directiva systematizada, é indispensavel actividade muito differente da simples subvenção de escolas estaduaes ou municipaes pela União. E' preciso começar pelo principio, cuidando das ESCOLAS NORMAES para a formação dos professores das escolas primarias, e pelo menos uma ESCOLA NORMAL SUPERIOR, para constituir um corpo seleccionado de professores das escolas normaes.

O problema é muito mais complexo do que parece indicar a solução adoptada agora. Aliás, o decreto n. 16.782 A não revela um grande interesse pelo ensino primario, a que foram consagrados apenas quatro artigos, dos 310 de que se compõe o decreto. Quatro artigos apenas, e desses, o primeiro simplesmente estabelece o principio do concurso da União, com intuito de animar e promover a diffusão do ensino primario nos Estados, entrará em accôrdo com estes para o estabelecimento e manutenção de escolas, dentro dos limites das dotações consignadas para tal fim pelo Congresso Nacional. O segundo dos quatro artigos referidos ao ensino primario estabelece as bases a que deverão obedecer os referidos accôrdos. O terceiro artigo determina que a localização das escolas subvencionadas será feita obedecendo ás mais urgentes necessidades da população. O quarto artigo estabelece que poderão ser creadas escolas nocturnas para adultos.

E' só isso que ha no capitulo III, intitulado: "Do ensino primario". Quatro artigos, dos quaes os dois ultimos nada significam, porque naturalmente as escolas a serem creadas deverão obedecer, na sua situação, ás mais urgentes necessidades da população, e as escolas nocturnas para adultos não são nenhuma novidade excepcional. Restam, pois, dois artigos consagrados ao [illegible] ensino profissional (capitulo IV). Ahi tambem, é patente a pouca attenção que lhe foi dada [illegible]. Um desses dois unicos artigos relativos ao ensino profissional, dispõe que o ensino estará a cargo do Ministerio da Justiça [illegible] Instituto Benjamin Constant (para cegos), no Instituto Nacional de Surdos-Mudos, na Escola Quinze de Novembro (para menores abandonados, do sexo masculino), e nos estabelecimentos que forem [illegible] e mandados subordinar ao Departamento Nacional do Ensino. O outro artigo refere-se aos estabelecimentos [illegible] que nos estabelecimentos mencionados no artigo anterior, tudo continuará como antes [illegible] regulamentos definitivos. E sómente isso.

Haverá quem não veja claramente o desamor que isto significa pelo ensino primario e pelo ensino profissional? Não será assim, certamente, que se ha de dotar o nosso ensino de ORGANIZAÇÃO.

F. Labouriau

Topicos & Noticias

O tempo

BOLETIM DA DIRECTORIA DE METEOROLOGIA

Previsões para o periodo de 18 horas do dia 4 até 18 horas do dia 5:

Districto Federal e Nictheroy — Tempo — Instavel, sujeito ainda a chuva e probabilidade de trovoada. Temperatura — Noite fresca em ascensão do dia. Ventos — Variaveis.

Estado do Rio — Tempo — Instavel com chuvas. Temperatura — Noite fresca em ascensão do dia. Ventos — Variaveis.

Estados do sul — Tempo — Instavel com chuvas. Temperatura — Elevada. Ventos — Variaveis frescos.

Notas — Não recebemos as informações meteorologicas expedidas de [illegible] Matto Grosso, Goyaz, Bahia e grande parte do Paraná.

SYNOPSE DO TEMPO OCCORRIDO

No Districto Federal — De 18 horas do dia 3 [illegible]

Mais eloquentes que quaesquer palavras são os factos. A reforma da justiça local do Districto, preconizada, quando posta em execução, como uma maravilha, carece de modificações essenciaes sendo de ser novamente reformada.

O assumpto andou no cartaz quando na Camara dos Deputados se apresentou um projecto a respeito. Depois caiu em declinio e não faltou quem sustentasse que o trabalho em vigor não soffreu critica séria, que era impeccavel e se ajustava ás mais adeantadas ensinamentos dos competentes.

Pois bem: ainda hontem a Camara de Appellação não póde funccionar, a despeito de haverem comparecido, em maioria, os desembargadores que a compõem. Não havia presidente. O desembargador Nabuco de Abreu concluira o seu mandato a 31 de dezembro ultimo e sem que se faça nova eleição, a Camara não funcciona.

As partes que se damnem.

Quando annunciavamos que iam já adeantadas as negociações, em Londres, para levantamento de um emprestimo paulista, no valor de dez milhões de libras esterlinas, destinado á defesa do café, não faltou quem achasse prematura qualquer informação nesse sentido. Chegou agora a noticia, confirmando a nossa informação. Parece que, por enquanto, o emprestimo de cinco milhões de libras. O decreto que regulamentou a lei, recentemente votada pelo Congresso de São Paulo, autorizando a operação, determinou que esses esta dividido em duas séries, de cinco milhões de libras cada uma, contendo cada série 5.000 obrigações, na importancia nominal de mil libras.

O Instituto de Defesa do Café poderá, por emprestimo, a totalidade da emissão.

Os telegrammas de Londres, que hoje publicamos, dizem que naquella capital será lançada a parcella de quatro milhões, sendo o milhão restante dividido, em partes eguaes, na Hollanda e na Suissa. Ainda de conformidade com o regulamento a que alludimos, os titulos vencerão 7 ½ por cento, ao preço de 90 annos. O producto da taxa do café paulista, destinado a amortizar o emprestimo, deverá ser pago mensalmente á firma Lazard Brothers & Co., por intermedio do Banco de Londres e da America do Sul. Depois de dez annos o Instituto Paulista de Defesa do Café terá o direito de resgatar o typo do emprestimo.

Os bonus, avaliados em 74, devem ser offerecidos amanhã, ao publico, simultaneamente, em Londres, na Hollanda e na Suissa. Todavia continuam a ser guardadas completas reservas, não se póde ainda saber qual a situação dos torradores norte-americanos, que assignaram contracto com o Instituto, para amparar commercialmente o producto nos Estados Unidos.

Ou julgar-se-á ainda possivel lançar, na praça de Nova York, a segunda série do emprestimo de dez milhões de libras?

Ao tratar, em sua plataforma, dos meios de transporte, o sr. Washington Luis pensou ter resumido numa synthese de poucas linhas, o melhor programma a ser adoptado, nesse sentido. Disse que, "promovendo a producção, devemos ter deante dos olhos, e *immediatamente*, os meios de transporte, que devem ser abundantes, faceis, baratos e rapidos, para que correspondam ás necessidades da vida actual". Parece que é essa a convicção de toda a gente. As classes mais interessadas vivem a reclamar contra as tarifas altas, principalmente contra as tarifas mixtas, cujas alternativas não podem ser compensadoras, porque a regra geral é a situação desfavoravel do comercio.

Accrescente-se o que esse predominio das tabellas elevadas dos fretes ferroviarios, a inconsequencia delas, a chronica anarchia das tarifas maritimas. Quem paga tudo, afinal, é o consumidor. Não o comprehende, porém, a iniciativa que teve o sr. Eloy Chaves, quando o Congresso, mandando á mesa um projecto em que se dispõe sobre uma aggravação de tarifas da Central, na razão de 10 %. Já vimos, anteriormente, a razão desse projecto, logo após sua apresentação, que o vimos esquecido, e que a esse proposito tem havido tantas reclamações [illegible].

E como previdentes a reducção de tarifas das empresas ferroviarias do paiz, se ainda agora é a Central que tem a sua elevação? Onde a estrada official a iniciativa da elevação arbitraria dos fretes?

Ha quem affirme, e talvez com razão, que a proposta de reforma constitucional passará, este anno, no Congresso, por uma nova revisão... E isso porque a experiencia está a indicar que assim seja! Mais do que isso? Mais do que tempo parece que se está carregando de demonstrar que casa vae tendo [illegible].

Pelo menos, o Congresso assim entende. Tanto que, em 1924, não chegou a votação da Receita e, o emprestimo regular, foi justamente o contrario: impossivel que, assim, se desse de fado a Despesa. Dessa fórma, se houve pouco tempo para estudar e coisas, porque bem poucos resultados produzidos, deveria ser consubstanciado em uma carta fundamental da Republica: nem anno votar-se-ão as leis orçamentarias, para desafogar os legisladores do seu trabalho esfalfante, apenas as despesas.

A lei da Receita Geral da Republica, para o exercicio corrente, publicada nas edições anteriores do "Diario Official" e que em se deu divulgação. Provavelmente, conforme se tem verificado em outros annos, o texto da mesma lei será rectificado por haver erros de revisão e de composição typographica, o que, no entanto, [illegible] alarmante.

Estamos informados de que na referida lei houve gravissimos absurdos. Certos impostos houve sido augmentados a mais [illegible] ao ali mencionados exactamente em harmonia com o voto vencedor do Congresso. Ha mesmo uma differença de cinco mil contos, erradas da commissão de Finanças da Camara, cujos erros a commissão corrigiu da tribuna, sr. Cardoso de Almeida, corrigiu da tribuna, em plenario, declarando que o Senado os rectificaria. O Senado, entretanto, confundiu alhos com bugalhos, o que não se comprehende sabido como é que o sr. Lauro Muller, relator do dito orçamento no Monroe, é um homem que difficilmente se engana, voltando á Camara o malfadado orçamento com a trapalhada primitiva. E agora, sancionada e já em execução, a Receita está dando ensejo a varias desconfianças.

Muitos contribuintes, munidos dos respectivos avulsos de ambas as casas do legislativo, e mais certidões das actas, pelas quaes se vê qual o vencido nas taxas alteradas em desaccôrdo com o que está publicado, vão dirigir-se ao executivo, não só denunciando o escandalo como solicitando providencias reparadoras.

Acompanharemos de perto o incidente. Afinal, é preciso definir-se o principio se as secretarias da Camara e do Senado são orgãos revisores das deliberações soberanas dos plenarios...

Uma das preoccupações do futuro governo, expressa em sua plataforma, é a questão das estradas de ferro.

Não basta, porém, que se corte e recorte a immensidão do nosso territorio de estradas de ferro, para que a crise de transportes desappareça. E' necessario que se trate, em primeiro logar, da unificação das bitolas, para que se consiga dar um grande passo na resolução desse problema.

Desta fórma, todos os productos terão facil escoamento (pelo systema do trafego mutuo) e não jazerão empilhados nos armazens, á espera de conducção, nem se deteriorarão pelas constantes baldeações onde permanecem, muitas vezes, expostos ao tempo e á acção do sol.

São das preoccupações que um governo intelligente, que esteja interessado em prestar ao paiz reaes serviços.

Conseguido esse desideratum, uma mercadoria embarcada em qualquer ponto onde haja estrada de ferro, poderá, no mesmo carro, tal como foi acondicionada, percorrer de norte a sul do paiz, quando isso se tornasse possivel. E essa medida se impõe não só sob o ponto de vista da defesa nacional, como sob o ponto de vista commercial e tanto quanto mais difficil será a sua execução quanto mais tarde ella fôr tomada.

O fascismo terá tambem sua Academia de immortaes. Referiu-nos um telegramma de Roma que já está escolhida a séde da nova agremiação e determinado o numero dos que poderão aspirar á honra de occupar uma poltrona no templo literario organizado de accordo com os principios do sr. Benito Mussolini. Não deverão ir além de 60 os privilegiados. Mas, nem só aos homens de letras será permitido o ingresso no augusto recinto. Os politicos e os scientistas de nomeada não ficarão excluidos da distincção, galardoados do talento e de merito.

Sob o ponto de vista economico, a Academia de Letras fascista nasce muito melhor aquinhoada. Não compartilhará a pobreza franciscana da nossa, até ao dia em que entrou na posse da herança do livreiro Francisco Alves. A Academia Italiana terá desde o inicio sua sede amparada pelo governo, além de premios em dinheiro, instituidos em favor dos que marcarem conquistas memoraveis, nos prélios das letras, da sciencia e das artes.

E' provavel, todavia, que haja uma condição preliminar e absoluta, para a entrada no templo novo: quem não fôr talentosamente fascista, não será acceito.

A Prefeitura, além dos seus permanentes atrasos de pagamentos, ainda é diariamente desfalcada do seu patrimonio até pela União. O negocio do demonio do Castello e do aterro da baía da Guanabara, com o sr. Carlos Sampaio pretendendo restaurar as finanças da Prefeitura, acabou num *bluff* tremendo: a vasta area proveniente da demolição foi destinada a rechear a bolsa dos felizes concessionarios do mar, como accrescido de marinha, que é, reverterá em favor da União. A Prefeitura ficará vendo os navios passarem além do aterro.

Como não bastasse essa brécha tremenda para os cofres municipaes, a União acaba de preparar um golpe feroz contra ella. Leiam o seguinte e verifiquem se a desgraça municipal: ha na Villa Proletaria M. Hermes centenas de casas, que a União entregou á Prefeitura em troca de alguns bens que recebeu do Municipio. Já não foi um grande negocio para a Prefeitura, porque quem possuidora de bens valorizados, ficou com a Villa, cujas Pedagogias, na rua do Passeio, e outros mais, entregou-os ao governo federal, depois de ter apresentado problematico patrimonio representado em casas sem tecto e sem portas. Mas tudo vae bem, se tudo isso acaba. E' que a União entregou a Villa para sair do resolver esse problema das casas da referida Villa. Pois resolveu, agora, negar-se a entregar a Prefeitura as referidas casas. Taes bens, a União retoma-se, paradoxalmente, sem a Prefeitura da União, e sem o preço, sem dinheiro, naturalmente...

Decididamente a pobre Prefeitura precisa de quem defenda os seus interesses. Já está ainda os sobre ella, e ainda se desculpar mina na qual quem sua ruina.

A sala da velha casa de diversões que o tempo ha de fazer era grande para o inicio da peça, quando o mesmo tempo da batuta, rolou o som, com o tilintar de compassos dos seus primeiros accordes, mas era solenne... E precisamente começa de 1926 que o presentar um panorama das revistas apimentadas de estação...

Fala-se por ahi no prohibição do hymno sem mais nem menos: já a policia prohibiu que a autoridades policiaes, posso sua execução. No sabbado, á sala do theatro do largo do Rocio estava cheia de soldados, guardas civis, e a patriota gloriosa e Pompeu dos Santos, brigada de Francisco Manuel foi tocada da policia ao fim...

MIGUEL BRAGA — Callistas Quitanda, 79, sob. [illegible] Teleph. [illegible] (5634)

A PROROGAÇÃO DA SESSÃO PARLAMENTAR

Nos momentos finaes, o Congresso pensou, no anno findo, em prorogar a sessão ordinaria até 15 de janeiro corrente.

Na Camara, como no Senado, foi apresentada proposição collimando esse objectivo, sob o fundamento de que não existe nenhuma disposição expressa e taxativa que embargue a acção do legislador nesse sentido.

O artigo 17, § 1º da Constituição, completado pelo artigo 34 inciso 35, confere privativamente ao legislativo competencia para prorogar ou adiar as sessões sem restringir até onde a prorogação é tolerada. Essa a presumpção dos que tiveram a iniciativa da proposição.

Entretanto, o escopo daquelles artigos, ensina-o o elemento historico, é, incontestavelmente, o de collocar o legislativo fóra da orbita do executivo, dando-lhe vida propria e exclusiva, o que os americanos chamam *self-moving and self-dependent*; o intuito foi distinguir, no regimen democratico, do que acontece nas monarchias constitucionaes, nas quaes o executivo se immiscue na prorogação e adiamento, chegando á possibilidade da dissolução das camaras.

O legislador constituinte quiz assignalar bem, inequivocamente, a proscripção do systema anterior, cuja tradicção carecia de ser quebrada de fórma peremptoria e insophismavel. E' que no governo monarchico, consoante a Constituição de 1823, a prorogação das sessões era acto do imperador. O soberano, no exercicio do poder moderador, prorogava a assembléa, que, constitucionalmente, tambem teria de funccionar quatro mezes.

Competia-lhe, egualmente, a dissolução, e para poupar esta, ante a luta accesa de paixões, a lei basica lhe outorgára o direito de adiar, convocar extraordinariamente, prorogar as sessões do Congresso, cuja Camara dos Deputados podia dispersar.

A Carta de 24 de fevereiro, no empenho de frizar bem a independencia dos poderes, consignou as clausulas contidas nos artigos 17 § 1 e 34 n. 35. Barbalho explica: "a Constituição reservou ao Congresso Nacional, excluida a interferencia do poder executivo, *a* deliberação quanto á prorogação e adiamento das sessões, seguramente com o pensamento de affirmar a independencia das Camaras legislativas, de habilital-as a mais desembaraçadamente cumprirem sua missão". Com a lição desse constitucionalista se compadece de todos os demais. Caracterizar mais a independencia do legislativo foi, não ha duvida, o intuito do constituinte republicano.

Não se considerem superfluos, para tal fim, os arts. 17 e 34 inciso 35, por serem corollarios da theoria de Montesquieu, pois esta tambem vigora na Argentina e no entanto o art. 86 n. 12 confere ao presidente da Republica a prorogação das sessões ordinarias do Congresso. Na America do Norte dá-se a auto-prorogação ou auto-encerramento da sessão legislativa, não podendo, em regra, o executivo interferir nesse assumpto. Mas, o executivo, em certos casos, póde convocar extraordinariamente o Congresso ou uma das camaras, adiar indeterminadamente a sua reunião, quando ambas não se entenderem acerca do tempo exacto do adiamento.

Adiamento e prorogação ficaram, entre nós, a cargo exclusivo do proprio parlamento. O projecto de Constituição era omisso, esclarecendo o assumpto as emendas do sr. Arthur Rios, approvadas em segunda discussão, mandando que a prorogação e o adiamento só podessem ser determinados pelo Congresso (*Annaes da Const.* 3º vol. pags. 142 e 147).

Dahi, porém, póde se inferir que a prerogativa seja illimitada? Isto é, que o Congresso possa prorogar as suas sessões invadindo o anno seguinte?

Evidentemente, não. A lei fundamental designou quatro mezes ao funccionamento do Congresso, conservando o mesmo tempo consagrado no extincto regimen, quando, grande parte dos trabalhos eram absorvidos pela discussão da falla do throno, das ordens do dia motivadas pelas interpellações, moções de confiança ou de censura, pelas eleições mensaes da mesa, etc., esterilidades supprimidas na fórma de governo adoptada a 15 de novembro.

As sessões legislativas são annuaes, durando tres annos as legislaturas. Annuas as sessões, hão de encerrar-se, no maximo, a 31 de dezembro, ultimo dia do anno civil.

Regimen de poderes limitados, não se poderia conceber a faculdade illimitada do Congresso prorogar as suas sessões indefinidamente. A *mens leges*, já vimos, fala da fixação do tempo da sessão e dos motivos inspiradores do texto que permitte a prorogação. Acontece que, ao menos theoricamente, o mandato não é uma profissão, e que os deputados e senadores não devem ser supprimidos, por longo tempo, ao contacto dos seus eleitores nem das suas regiões, cujas necessidades e aspirações têm de auscultar percorrendo-as, o que o interregno lhes facilita.

Acontece ainda que, estabelecendo-se a possibilidade da prorogação da sessão transpondo o anno immediato, ter-se-á de admittir essa prorogação sempre que o Congresso repute necessario, como attribuição *jure proprio*. Ora, no derradeiro anno da legislatura, nada forçaria uma restricção. Tambem argumentar-se-ia com a inexistencia da disposição prohibitiva expressa na Constituição. O que resultaria? Exceder a sessão ao mandato, invadindo e abrangendo a época do pleito e apuração da nova legislatura e quiçá até as sessões preparatorias da nova Camara, e, portanto, do reconhecimento de poderes. Fôra a balburdia, a anarchia, o cahos.

Não. A prorogação, além do dia de São Silvestre, repugna ao espirito da Constituição republicana. E tanto é assim que a jurisprudencia parlamentar consagrou o principio, que seria pernicioso quebrar. O precedente seria horrivel.

Alguns filhos do Rio Grande do Sul, domiciliados em Porto Alegre, provavelmente animados de intuitos de paz e de progresso, por meio do congraçamento definitivo da familia gaúcha, resolveram fundar uma liga destinada a activar a propaganda nesse sentido. E' uma iniciativa que só póde merecer applausos, pois até o deputado Flores da Cunha não hesitaria em verificar praça nesse benemerito voluntariado... Mas, não se sabe por que, alguem viu nesse nucleo de actuação civica uma accentuada manifestação de caracter separatista. Não tardou que seguisse para aqui uma denuncia, a respeito das intenções *equivocas* — devia ser o termo empregado pelos autores da delação — da excellente cruzada.

Uma autoridade estadual foi, por isso, encarregada de interpellar os directores da Liga Civica "Rio-Grandense", que funcciona, aliás, ás claras, muito de accordo com o preceito da religião da humanidade professada pelo presidente Borges de Medeiros. Apresentaram á autoridade um exemplar dos estatutos da novel associação e parece que os receios se dissiparam, em vista das disposições tranquillizadoras desse regimento interno...

Acreditavamos, sinceramente, que já não houvesse, em nosso paiz, quem assim tomasse em consideração denuncias relativas a intuitos separatistas, em qualquer ponto do territorio nacional. E' possivel que os denunciantes não sejam vigilantes sentinellas da unidade nacional, mas esforçados adversarios da paz no seio da familia rio-grandense...

As costureiras e bordadeiras do Districto Federal, num movimento justissimo dos seus interesses, resolveram fundar e fundaram uma organização a que deram o nome de Associação de Resistencia das Costureiras e Bordadeiras, cujo fim é, conforme diz um communicado, o de arregimentar a classe para "a conquista do seu direito e libertação dos exploradores contumazes".

Esses "exploradores contumazes" são os particulares e o Estado.

Que os particulares explorem o trabalho alheio, isto não representa nenhuma surpresa. Mas quanto ao Estado, que paga regiamente sinecuras e até favorece negocios menos confessaveis, deveria ser inadmissivel a simples affirmação de que recompensasse mal pessoas que trabalham muito e muito produzem.

Entretanto, a verdade é que o Estado é explorador do trabalho, é "explorador contumaz" e explorador contumaz desde ha muito...

A communicação feita pela novel Associação de Resistencia salienta o facto a que já tivemos occasião de fazer referencia, de que ha 20 annos as costureiras dos nossos estabelecimentos militares apenas recebem 30$000 por guia.

Isto é uma triste e inexplicavel verdade, sendo de accrescentar que essa gente, que vive honestamente, que vive somente dos parcos resultados do seu esforço de dia e noite, curvada sobre a machina e exposta aos males em que sobresae a tuberculose minaz, ainda tem que despender do que recebe, para comprar linha, agulhas, botões e pagar o carreto, que o Estado deixa á sua conta...

Mas a verdade ainda mais triste é que a administração nacional, com o exemplo dessa exploração, incentiva o explorador particular e cria um caso em que tambem a acção de resistencia viza o Estado.

Porque sendo assim, ninguem se illuda amanhã quanto á possibilidade de uma resistencia de reaccionarios, quando as moças que vivem do seu trabalho quizerem reclamar os seus direitos liquidos. O Estado que explora poderá talvez appellar para o direito da força, apezar de se saber que em mulher não se bate nem com uma flor...

E esta não é a solução aconselhavel...

Evitando a passagem dos orçamentos da Despesa, a minoria terá dado, pelo menos, um desgosto enorme ao sr. Frontin, de todos os senadores aquelle que maior numero de emendas havia apresentado ás leis de meios.

Nunca, como no anno findo a actividade do sr. Frontin se desdobrou tanto. Em cada um dos orçamentos elle tinha algumas dezenas de emendas, quasi sempre outorgando favores pessoaes. E o mais curioso é que, apezar da commissão de Finanças dizer que não admittiria caudas, as caudas pregadas pelo conde ás leis annuas foram innumeras, cada qual mais curiosa. Dentre muitas, aquella que mandava aposentar o actual director da Central do Brasil, com todos os vencimentos, gratificações, etc., devia ser salientada pela originalidade que acarretava. Uma aposentadoria polpuda em rabo de orçamento...

Naquella via ferrea, campo vasto do eleitorado, o sr. Frontin pintou o sete, promovendo e pleiteando favores de toda ordem para a sua gente.

Nas outras repartições, s. ex. entrou tambem, procurando distribuir obsequios a torto e a direito, afim de conquistar a sympathia que lhe foge.

Mas — e aqui é que está o gato — á proporção que o sr. Frontin se apresentava aos credulos como um protector de primeira agua, no Senado, vendo o trabalho obstruccionista da minoria, não procurava de maneira alguma defender as pretenções do eleitorado, mostrando-se, pelo contrario, inteiramente *blasé* deante do facto.

Comtudo, quando a Receita perigou, foi, s. ex. o primeiro a se oppôr á obstrucção. E' que ahi outro valor mais alto se alevantava...

Completou um seculo, no anno passado (passado ainda ha tão pouco) que se celebrou em França a cerimonia faustosa da coroação do rei Carlos X.

Por occasião do "Sacre", Victor Hugo, então monarchista, compoz uma "Ode" que causou sensação nos meios mundanos literarios.

O exito dessa peça de verso foi tamanho que o rei da França quiz conhecer o poeta. Este, como era da praxe, solicitou-lhe audiencia e viu, com surpresa, marcál-a para o dia seguinte.

Foi enorme a alegria de Victor Hugo; logo, porém, lhe esfriou o enthusiasmo, porque se lhe antolhava um embaraço não pequeno: para apresentar-se na Côrte era de rigor o calção de sêda, e o poeta, bohemio delirante, não possuia no guardaroupa nada que com isso se parecesse...

Lembrou-se, então, de recorrer a Charles Brifaut, seu confrade, poeta ultra-classico, com o qual mantinha, aliás, excellentes relações.

Nessa época Victor Hugo ainda não havia declarado guerra á velha literatura.

Brifaut, mundano elegante e admirado, possuia os mais bellos calções de Paris. O poeta da "Lenda dos Seculos" pediu-lhe emprestado um e conseguiu assim apresentar-se á audiencia de Carlos X.

O rei cumprimentou-o sobre a sua "Ode" e disse-lhe que havia dado ordem para que fosse impressa, com grande luxo, nas typographias reaes.

Essa visita de Victor Hugo ás Tulherias, mettido nos calções de um autor classico, será talvez, de todos os episodios da coroação de Carlos X, o unico que a historia transmittirá á posteridade

Uma nota officiosa diz que a Prefeitura Municipal arrecadou, no anno de 1925, a importancia de 125.652:665$373.

E' uma bella renda, não ha duvida, e o funccionalismo da cidade, que vive com o bolso a pegar fogo e com a vida cheia de compromissos, deve ter sentido agua na bôca ao ouvir dizer quanto entrou para os cofres do municipio. Mas essa agua não lhes tira o amargor...

As "festas" que elles tiveram foi apenas essa leitura de entristecer... O mais, foi o que se sabe, a caçada aos agiotas de garras aduncas e guelas que nunca se enchem. Os agiotas foram o seu "papae Noel", a quem se apegaram, porque nem mais as apolices sorteadas e os juros da Lyra municipal elles recebem.

O sr. Alaor Prata tinha um compromisso com os seus subordinados, mas faltou. E, entretanto, a arrecadação foi bella...

Mas diz o prefeito que só póde ir pagando a uns e a outros, porque quanto dinheiro entra para as arcas do thesouro do Districto, tanto dinheiro sae para satisfazer outros compromissos dispensaveis, fóra da administração e herdados, como, por exemplo, o que deixou a gestão Carlos Sampaio, que foi parte magna da agitação do triennio anterior.

Effectivamente esses compromissos são de um vulto sem egual, porque os gerou uma megalomania inegualavel. Mas que diabo terão os empregados municipaes com isto?

Então, um administrador esbanja loucamente, e ao envés de lhe pedirem contas, condemnam pelos seus crimes quem não tem nada com o caso? Não é justo e não póde servir de defesa para o gestor novo que não responsabilizou o seu antecessor...

O sr. Frontin apresentou uma emenda ao orçamento da Receita, que, apezar de não ter sido transformada em lei, sempre merece ser commentada, para que se veja o que ella pleiteava.

"Onde convier:

E' facultado aos possuidores de apolices ao portador transformal-as em apolices nominativas, pagando o sello de 2$000 por conto ou fracção de conto de réis, valor nominal."

A commissão de Finanças deu parecer favoravel ao assumpto. Mas, na commissão mesma o caso, provocou debate, ficando mais ou menos claro que se tratava de um negocio pouco aconselhavel.

Em plenario, a onda de opposicionistas á idéa do sr. Frontin cresceu e se multiplicou, obrigando o seu autor a retiral-a, jungido pela pressão dos seus collegas, sobretudo do sr. Aristides Rocha, que, parece, ia ser prejudicado com a sua approvação.

Se fôsse approvada a emenda em causa, iriamos ter uma situação verdadeiramente singular.

As apolices ao portador têm uma cotação inferior, muitissimo inferior ás nominativas. Com a victoria da emenda, certo, todos quantos possuissem apolices ao portador mais que depressa correriam ao Thesouro, e, mediante o simples pagamento de 2$000, transformal-as-iam em nominativas, visto como a cotação destas é muitissimo superior.

Dessa inconveniente medida, resultaria, logicamente, o seguinte: ou as apolices nominativas baixavam immediatamente de cotação ou se valorizavam incontinente as apolices ao portador.

De qualquer maneira, a idéa era reprovavel, e, attendendo a isso, o Senado rejeital-a-ia, se o sr. Frontin não se apressasse em retiral-a.

Foi um passo em falso.

NO MUNDO POLITICO

O emprestimo da Bahia

Desde ha dias vinha correndo em rodas bem informadas que o sr. James Darcy, estava insistindo junto ao sr. Góes Calmon, no sentido de saldar um debito contrahido pela Bahia no Banco do Brasil... O governador allegava as despesas ultimamente realizadas pelo Estado em pról da chamada legalidade, pleiteando, o adiamento da satisfação do compromisso.

Ao que nos informam as *demarches* do sr. Calmon de nada adiantaram, nem, mesmo, depois que o negocio passou a ser tratado, directamente, aqui, pelo ministro da Agricultura. O sr. Darcy fincou o pé:

— Paga e paga mesmo.

Telegramma, agora, da Americana diz que a Bahia resgatou afinal, o emprestimo.

*

Curiosidade muito natural !...

Quem será o successor do sr. Washington Luis no governo da Republica?

E' a pergunta que, embora pareça absurdamente extemporanea, todos fazem a si proprios! E isso por uma circumstancia muito conhecida. Quando se convencionou a candidatura do actual presidente, ficaram tambem assentadas, entre as influencias, os nomes dos srs. Washington Luis e Raul Soares para se succederem no Cattete. Acontece que este ultimo desappareceu do numero dos vivos. Não seria, portanto, demais que se soubesse o nome do que occupará, no quadriennio de 1930 a 1934, o logar que essas mesmas influencias haviam reservado para aquelle chefe mineiro!..

*

A excursão do sr. Washington

Ha quem diga que o sr. Washington Luis desistiu de sua excursão ao norte do paiz, com grande pesar para os srs. Calmon, Graccho, Loreto, Moreira da Rocha e Bentes, cada qual empenhado em dar no seu Estado uma recepção mais brilhante ao futuro presidente.

A viagem ao sul continúa de pé, pretendendo inicial-a o sr. Washington talvez no dia 15.

*

O discurso do sr. Octavio Mangabeira

Em São Paulo, está tendo uma repercussão larga e muito significativa o discurso que o sr. Octavio Mangabeira pronunciou no banquete do Automovel Club, saudando os srs. Washington Luis e Mello Vianna.

Grande parte da imprensa, principalmente do interior, tem transcripto a oração do *leader* da Bahia, accrescentando-se que o sr. Washington, na intimidade, tambem se confessou bem impressionado.

E os meios politicos já estão lançando palpite em torno do nome do sr. Octavio...

*

Uma resposta curiosa

Interrogado na Camara a respeito de uma certa emenda constante do novo Orçamento da Receita, o sr. Vianna do Castello respondeu:

— Isso não tem importancia... Este é uma das que foram approvadas para não ser cumpridas...

A resposta do *leader* merece o seu registro, sobretudo como um significativo signal dos tempos.

UM NAVIO do Lloyd Brasileiro perdido na costa cearense

O "Bragança" chocou-se violentamente com um recife

Primeiro em fórma de boato correu, hontem, pelas rodas maritimas a noticia de haver naufragado um vapor do Lloyd Brasileiro, parecendo ser o "Bragança".

Procuramos informes onde elles nos podiam ser fornecidos, e verificamos, assim, ter ella viso de verdade.

Effectivamente, acha-se perdido nas costas cearenses, a vinte milhas de Aracaty o vapor "Bragança", do Lloyd Brasileiro. Esse navio, na noite de 27 de dezembro, navegava na costa do Ceará, quando bateu, violentamente em um recife, de modo a abrir agua na praça das machinas.

O navio ficou, assim, na imminencia de sossobrar, isso não tendo succedido porque o seu commandante tudo fez para encalhal-o na costa, o que conseguiu a vinte milhas ao norte de Aracaty.

Não foram poupados esforços esforços para o salvamento do navio, porem tudo baldamente.

Sómente a carga poude ser salva e transportada para bordo do "Commandante Vasconcellos", que se achava no Ceará, e que juntamente com o Sergipe — "estes dois navios tambem do Lloyd Brasileiro — fóra soccorrer o "Bragança", cuja tripulação salvou-se, tendo antes de abandonal-o, retirado tudo quanto era util.

O EMPRESTIMO PAULISTA DO CAFE'

S. Paulo, 4 (A. A.) — O Instituto de Café do Estado de São Paulo contrahiu com os banqueiros Lazard Brothers & Cº, de Londres, um emprestimo de 10 milhões de libras esterlinas, tendo já effectivado o da importancia de 5 milhões de libras esterlinas. O valor total do contracto em moeda brasileira é calculado em 320.000 contos de réis, sendo a maior operação de credito que se effectuou no Brasil entre banqueiros estrangeiros e uma sociedade civil. O emprestimo foi feito ao typo de 90, juros de 7 1|2 °|° ao anno, pagaveis semestralmente, no prazo de 30 annos, com a faculdade de antecipação decorridos 10 annos.

A importante escriptura foi lavrada pelo tabellião Gabriel da Veiga, desta capital, tendo sido o Instituto representado pelo dr. Mario Tavares, secretario da Fazenda do Estado de S. Paulo e presidente do Conselho do mesmo Instituto e seus banqueiros pelo sr. Charles Robert Murray. Testemunharam o acto o dr. Roberto Simonsen e o sr. Theophilo de Moraes Nobrega, estando tambem presentes os membros do Instituto, drs. Gabriel Ribeiro dos Santos, secretario da Agricultura do Estado e dr. Henrique Souza Queiroz e o advogado dos banqueiros Lazard Brothers & Cº Lim. dr. Sebastião Cerne.

O governo federal, autorizado por lei do Congresso isentou do pagamento de sello e impostos a importante transacção.

A SITUAÇÃO POLITICA FRANCEZA

O sr. Chautemps faz um appello a todos os republicanos

Paris, 4 (H.) — O ministro do Interior, sr. Chautemps, pronunciou hontem, em Annecy, um discurso politico no qual fez vehemente appello a todos os republicanos para que se unam afim de que se possam resolver as difficuldades financeiras. O ministro tratando de outros assumptos de ordem politica, expendeu razões em favor do escrutinio do "arrondissement".

AS AGUAS do rio Parahyba sobem extraordinariamente

Os pontos mais baixos da cidade de Campos já estão inundados

Campos, 4 (*Do correspondente*) — Avolumam-se extraordinariamente as aguas do Parahyba, que já inundaram os pontos mais baixos da cidade. A Directoria de Meteorologia acaba de fornecer á imprensa uma informação dizendo que as aguas alcançarão a cóta 9 dentro de doze horas, inundando, assim, Guarulhos, que fica na margem esquerda, e outros pontos da cidade ainda não attingidos. A população está alarmada e já se previne para uma possivel mudança para os pontos mais altos.

O boletim de hontem, da nossa Directoria de Meteorologia, confirma o telegramma do correspondente do *Correio da Manhã* naquella cidade fluminense, informando o seguinte:

Tendencia do nivel das aguas do rio Parahyba — Subindo rapidamente entre S. Fidelis e Campos, lentamente entre Caçapava e Pindamonhangaba e entre Anta e Porto Novo do Cunha; baixando no resto do curso.

OS NOVOS BACHAREIS

Collaram grão hontem os bacharelandos de 1925

Realizou-se hontem, com toda a solennidade, no Automovel Club, a collação de grão dos bacharelandos de 1925 da Faculdade de Direito.

Paranymphou o acto o professor Candido Mendes de Almeida, que iniciou o discurso da praxe, lendo a seguinte mensagem da Faculdade de Direito da Universidade de Paris:

"*Paris*, 24 de novembro de 1925 — Sr. professor e caro collega — Venho expressar os meus mais sinceros agradecimentos pela sua visita de hontem á Faculdade de Direito da Universidade de Paris. A Faculdade ficou extremamente enternecida com essa amavel attenção. Recebeu com jubilo a saudação da sua irmã illustre, a Faculdade de Direito da Universidade do Rio de Janeiro e me encarregou de pedir-lhe que queira levar á Faculdade de Direito da Universidade do Rio de Janeiro, com o seu saudar, a expressão dos seus sentimentos de confraternidade scientifica e de profunda sympathia. Queira aceitar, sr. professor e caro collega os protestos da minha alta consideração. — O decano da Faculdade de Direito de Paris, membro do Instituto H. Berthelemy."

O orador referiu-se, em seguida, á acção altamente social do magisterio, em que labuta ha 33 annos, batendo-se sempre pelas reformas penaes que agora se iniciam.

Depois de varias considerações philosophico-juridicas, estuda a funcção das necessidades sociaes analysando a opinião de varias autoridades sobre o assumpto.

Alonga-se sobre a situação do Brasil em materia criminal e penitenciaria, analysando sob os seus varios pontos de vista, as diversas reformas sobre asse assumpto, realizadas de 1922 para cá. Estuda o problema das prisões preventivas da sentença indeterminada e os beneficios das varias reformas penaes como as já realizadas na Inglaterra e no Japão.

Mostra a necessidade inadiavel da adopção da *Good time law*, já sanccionada pela lei federal e que, graduando a pena, estimula a regeneração dos condemnados.

Perora, incitando os novos bachareis a honrar as tradições da Faculdade, a justiça e a patria.

Em nome dos bacharelandos, falou o orador official, sr. Jacy Monteiro, que pronunciou brilhante discurso.

Seguiu-se um chá-dansante que se prolongou, em meio da maior animação, até á noite.

O ministro das Finanças da Yugoslavia em Paris

Paris, 4 (H.) — Chegou a esta capital o sr. Stroyadinovitch, ministro das Finanças da Yugoslavia, que vem a Paris conferenciar com o sr. Doumer acerca da consolidação das dividas servias á França.

A QUEIXA-CRIME CONTRA OS DIRECTORES PRESIDENTE E SECRETARIO DA COMPANHIA BETTENFELD

O promotor opiniou pelo recebimento

Vae tendo o seu curso a queixa-crime pelo guarda-livros João José de Azevedo apresentada contra os directores da Companhia Bettenfeld, dr. Eugenio Gracie Catta Preta e José Cortez, o primeiro tambem director da Imprensa Nacional.

E' juiz no caso o dr. Bettencourt Berford, que recebeu a queixa-crime depois de terem nada menos de cinco juizes jurado suspeição. O primeiro despacho foi mandar ouvir o ministerio publico.

Hontem, o dr. Fernando de Carvalho, promotor publico, com exercicio na 8ª vara criminal, apresentou o seu parecer no referido processo de queixa-crime, opinando pelo recebimento da mesma e declarando nada ter a aditar. Na mesma data, o juiz da vara recebeu a queixa-crime, determinando ao escrivão que designe uma audiencia especial para inicio do processo.

Assignaturas

Aos nossos assignantes pedimos mandarem reformar as suas assignaturas até o dia 15 de Janeiro, afim de evitar qualquer reclamação por falta de remessa da folha, visto que nesse dia remodelaremos a nossa expedição.

As assignaturas podem começar em qualquer época, mas terminarão sempre em 30 de Junho e 31 de Dezembro.

Toda a correspondencia que se referir a este assumpto, quer ordinaria, quer registrada, e bem assim os vales postaes, deve ser dirigida ao gerente V. A. Duarte Felix.

2.000:000$000!

O sr. anda como este homem, em busca da fortuna?

Não perca tempo! Habilite-se immediatamente no

GRANDE SORTEIO

DA

LOTERIA DE MINAS

Corre HOJE com 9 milhares apenas!

Inteiro 500$000 - Meio 250$000 - Vigesimo 25$000

A' VENDA EM TODA A PARTE

(5611)

Portugal no Brasil

Pelo telegrapho

Uma mensagem do sr. Alberto de Oliveira ao povo argentino

Lisboa, 4 (A. A.) — O sr. Alberto d'Oliveira, que exerceu o posto de ministro de Portugal em Buenos Aires, de onde foi agora transferido para Haya, acaba de dirigir ao povo argentino a seguinte mensagem de despedida. "Por motivos imperiosos regressei á Europa e acceitei a legação de Portugal na Hollanda, terra onde tive ha tempos a ventura de conhecer Saens Peña e Drago.

Por isso envio á Republica Argentina as minhas affectuosas despedidas. Nunca esquecerei a calorosa sympathia, o interesse que sempre demonstraram os argentinos pela historia e pela literatura portugueza. Jamais sairão da minha lembrança as imponentes festas com que foi commemorado o grande portuguez Fernando de Magalhães, que primeiro atravessou o estreito que guarda o seu nome; as celebrações do centenario da Independencia do Brasil, em que o nome e a gloria de Portugal foram tão carinhosamente lembrados. Recordar-me-ei sempre dos sentimentos de pesar que os argentinos manifestaram por occasião do fallecimento de Candido de Figueiredo. Os chefes do Estado e os ministros, em communhão com o povo, testemunharam em todas essas occasiões a sua amizade e o seu apoio a Portugal.

Portudo isso exprimo a minha gratidão. E agradeço tambem á generosa imprensa argentina a constante sympathia que sempre demonstraram por Portugal. Embora afastado das hospitaleiras terras sul americanas, conservar-me-ei sempre o paladino da solidariedade das nações ibericas dois mundos.

Opinião do presidente do Conselho sobre o caso do Banco de Angola

Lisboa, 4 (U. P.) — O presidente do Conselho, sr. Antonio Maria da Silva em discurso pronunciado no Centro Republicano de Lisboa sobre o escandalo das notas do Banco de Angola e Metropole, affirmou que nada haverá capaz de subtrahir á acção da justiça os criminosos, seja qual fôr a cathegoria politica ou social a que pertençam. Surgirá naturalmente toda especie de difficuldades procurando constituir um obstaculo á repressão por parte do governo, mas elle saberá arrostar essas difficuldades arriscando se necessario fôr a propria vida sacrificando-a á dignificação do regimen republicano em Portugal.

Fallecimento

Lisboa, 4 (U. P.) Falleceu nesta capital o negociante portuguez, sr. Correia da Silva.

Visitas a Coimbra

Lisboa, 4 (U. P.) — O ministro do Commercio e o Administrador Geral dos Correios visitaram a cidade de Coimbra tomando as providencias necessarias para a normalização dos serviços de correios e telegraphos que serão provavelmente installados no palacio Amaral.

Comicio popular em Coimbra

Lisboa, 4 (U. P.) — Realizou-se em Coimbra um comicio popular bastante concorrido em protesto contra a moralidade e a impunidade do inquerito sobre o escandalo do Banco de Angola e Metropole.

Communicação á policia brasileira

Lisboa, 4 (U. P.) — A policia desta capital communicou á policia brasileira a suspeita de que os autores da burla recente das notas do Banco de Angola e Metropole, principalmente o individuo de nome Hennig, falsificaram em 1924 cedulas brasileiras de cem mil réis. A policia lisboeta aguarda esclarecimentos sobre o caso, tendo feito pedido urgente neste sentido á policia do Rio de Janeiro.

8º Congresso do Professorado Primario

Lisboa, 4 (U. P.) — O presidente da republica dr. Bernardino Machado presidiu á inauguração do 8º Congresso Primario, effectuado nesta capital.

Vem ahi um pugilista portuguez

Lisboa, 4 (U. P.) — Partiu para o Brasil o pugilista trasmontano Annibal Fernandes.

Football em Portugal

Lisboa, 4 (U. P.) — Realizou-se nesta capital o match de football entre o team de Benfica e o sueco "Helsinborg" tendo sido vencedor este ultimo por 3 a 1.

A frequencia dos attentados a dynamite

Lisboa, 4 (H.) — Os jornaes desta capital mostram-se verdadeiramente alarmados com a frequencia dos attentados a dynamite contra a propriedade particular.

Na semana passada não houve um só dia, por assim dizer, em que se não tenha registrado um attentado dessa natureza e a policia, apezar de todos os esforços, não conseguiu descobrir nenhum dos criminosos.

Parece que na semana corrente a situação será a mesma, porque já hoje de manhã os dynamiteiros fizeram explodir um petardo contra uma fabrica de Alcantara, pertencente á Companhia União Fabril.

Desta vez, foi, porém, preso um individuo que a policia suspeita ser o autor do attentado.

Os documentos sobre o Banco de Angola

Lisboa, 4 (H.) — Já foi entregue á autoridade competente, o relatorio dos peritos que examinaram os documentos que se relacionam com o caso do Banco de Angola.

São ainda desconhecidas as conclusões a que chegaram esses technicos.

A commissão de inquerito tem novo presidente

Lisboa, 4 (H.) — O juiz Alves Ferreira tomou posse do cargo de presidente da Commissão de Inquerito na questão do Banco de Angola.

Um discurso do deputado Alpoim

Lisboa, 4 (H.) — O deputado Amancio de Alpoim tratou hoje na Camara, da questão do Banco de Angola e, a proposito, interpellou em termos violentos o governo do Conselho sobre a circulação fiduciaria.

O chefe do ministerio respondeu dando as explicações pedidas e demonstrando a injustiça com que o interpellante julgava a obra do governo.

Fallecimentos

Lisboa, 4 (U. P.) — Falleceram: em Villa Real, o sr. Achilles Cardoso; em Foz, o magistrado Antonio Pinheiro Torres; nesta capital, o photographo Julio Novaes e o commerciante Oliveira Martins.

Mais uma prisão por causa do Banco de Angola

Lisboa, 4 (U. P.) — Por se achar envolvido no grande escandalo da emissão de notas falsas do Banco de Angola, a policia metropolitana prendeu hoje o sr. Joaquim Silveira, director da Agencia do Banco de Portugal em Pato.

O naufragio de um lugre inglez

Lisboa, 4 (U. P.) — Naufragou em Espozende o lugre inglez "Harriet", morrendo no sinistro apenas o cozinheiro de bordo.

Benemerito de Lisboa

Lisboa, 4 (U. P.) — A municipalidade de Lisboa proclamou hoje o sr. Beja Silva "benemerito da cidade".

Um attentado contra uma fabrica

Lisboa, 4 (U. P.) — Verificou-se hoje um attentado a dynamite na fabrica União Fabril de Lisboa. O petardo causou grandes prejuizos materiaes. A policia prendeu o conhecido dynamiteiro Silva Pinheiro.

O ex-rei aos seus partidarios

Lisboa, 4 (U. P.) — O ex-rei d. Manuel de Bragança telegraphou aos seus partidarios monarchistas, formulando votos pela sua felicidade no novo anno e aconselhando-os a pensarem sómente na patria, pondo todo o seu esforço ao serviço de Portugal.

O sr. Cunha Leal vae interpellar o governo

Lisboa, 4 (U. P.) — Reabre-se amanhã o Parlamento depois das férias do Natal. O chefe nacionalista sr. Cunha Leal interpellará o governo sobre o escandalo das notas falsas do Banco de Angola.

O attentado contra o Patriarcha de Lisboa

Lisboa, 4 (U. P.) — O patriarcha desta cidade tem recebido grande numero de telegrammas protestando contra o attentado de que foi victima recentemente.

Pela harmonia entre partidos

Lisboa, 4 (U. P.) — Realizaram-se amistosas conferencias politicas entre o presidente da Republica, sr. Bernardino Machado e o presidente do Conselho, sr. Antonio Maria da Silva, afim de harmonizar os partidos nacionalista e democratico.

Novas descobertas sobre o escandalo do banco

Lisboa, 4 (U. P.) — Proseguindo o inquerito sobre o escandalo do Banco de Angola, a policia conseguiu os originaes dos contratos para a fabricação de notas com a Casa Waterlow, vindos de Londres. Ficou apurado que todas as assignaturas são falsificadas.

Pelo Correio

A renuncia do presidente Teixeira Gomes e a eleição do seu successor

Lisboa, 13 de dezembro (Do correspondente) — O Congresso elegeu hontem para o cargo de presidente da Republica o sr. Bernardino Machado, logar vago pela renuncia do sr. Teixeira Gomes.

Os motivos da renuncia? Dizem que [illegible]

A eleição do sr. dr. Bernardino Machado a ninguem surprehendeu. Tão esperada até por elle proprio que compareceu na Camara com a ostentação que só a um chefe de estado compete.

O sr. dr. Bernardino Machado, é sem duvida dos homens politicos, mais intelligente e mesmo talvez mais conhecedor da nossa politica. Foi sem duvida, o adversario de maior tenacidade e fé que a monarchia encontrou á sua frente. Com uma larga experiencia da vida, sabe destruir o que ha nas lutas politicas de exagero e de paixão, mantem-se indifferente aos ataques mais acerbos.

Tem occupado as posições mais altas, tendo já passado pela magistratura Suprema e deve todos os louros que tem passado, exclusivamente a seu trabalho e esforço de intelligencia. Na Camara dos Deputados, realizou-se a eleição.

No primeiro escrutinio entraram na urna 171 listas assim divididas: Bernardino Machado 134 votos — Duarte Leite 33 — Gomes Teixeira 5 — Bello de Moraes 1 — Affonso Costa 1 — Betthencourt Rodrigues 1 — Jacintho Nunes 1 — como o numero de votos não correspondesse ao exigido pela Constituição, fez-se nova votação, sendo o dr. Bernardino Machado eleito por 148 votos, foi então s. ex. conduzido á tribuna da presidencia, tendo então o sr. presidente feito o seguinte compromisso de honra: "Affirmo pela minha honra manter e cumprir com lealdade e fidelidade a Constituição da Republica, observar as leis, promover e defender a integridade e independencia da Patria Portugueza".

Em seguida leu a seguinte alocução:

Senhores Senadores e Deputados da Nação — E' com profunda commoção de reconhecimento que recebo de novo o grave mandato da Magistratura Suprema da Republica. Quando em 5 de outubro de 1915 o assumi pela primeira vez, o nosso programma governativo era a intervenção de Portugal na guerra, e orgulho-me de haver em tão cumprido todo o meu dever presidencial. O Povo Portuguez que erguera valorosamente nas suas mãos o lábaro republicano em prol dos destinos da Patria, tomou altivamente o logar de honra que lhe pertencia no exercito augusto das Nações livres. E a victoria veio coroar o esforço ardente da nossa heroica democracia.

A missão que impende hoje sobre Nós é outra, mas não é menos momentosa nem menos imperativa. Temos de assegurar aos nossos denodados compatriotas, sem a minima perda de valores e de tempo, a justa compensação dos seus generosos sacrificios, não deixando jámais de reivindicar a causa dos nossos direitos, — direitos sagrados que ninguem ainda conquistou mais legitimamente do que nós pela nossa acção civilizadora no mundo.

O inimigo secular que tantas vezes nos flagelou ferinamente, arrastando-nos á decadencia, é historicamente o mesmo, na paz como na guerra, hoje como hontem, dentro ou fóra do paiz. E' a usurpação da soberania popular, o arbitrio, a dictadura do poder, causa fatal da vida publica. Conjuremos resolutamente taes attentados.

Governe o Parlamento, governe sem declinar nenhuma das suas prerogativas, em plenitude das suas faculdades, [illegible] das leis e mandatos [illegible]

[illegible] Viva a Republica Portugueza!

[illegible] Bernardino Machado, [illegible] acclamações [illegible] Mesa e congressistas, [illegible] para Belem.

No Rio de Janeiro

A ultima reunião de directoria do Centro Duriense

A's 9 horas do dia 28 de dezembro findo realizou-se a ultima reunião de directoria [illegible] tripulantes do "Massilia", para com indefesos compatriotas e dois hespanhoes, lembra a necessidade de energica intervenção dos centros nesse caso de deshumanidade, e tambem nos frequentes duellos verificados ultimamente em Portugal, alguns dos quaes em condições bem lamentaveis.

Sendo esta a ultima sessão do anno a Directoria, interpretando o sentir de todos os Durienses, resolveu fazer constar em acta um voto de louvor e saudação á imprensa, pelos relevantes serviços prestados a tão nobre causa no seu permanente e desinteressado apoio, hypotecando seus mais vehementes agradecimentos accrescidos dos mais sinceros augurios de perenne ventura no decorrer do Novo Anno. Votos esses que, por grato dever de de cargo, torna extensivos a todos os dignos consocios dos Centros Regionaes, e á colonia portugueza em geral, a quem saúda effusiva e fraternalmente, almejando que com o labor honrado e persistente de mais 365 dias, e com a felicidade do amor que votam á familia, á Patria, e ao trabalho, possam contar um porvir de independencia e prosperidade.

Esta Directoria sente-se extremamente jubilosa ao consagrar palavras de louvor e agradecimento dos dois elementos preponderantes no progresso dos Centros Regionaes Portuguezes — A' valiosissima e imprescindivel cooperação da imprensa, e ao senso patriotico dos seus conterraneos que tão dedicadamente se vêm esforçando por amparar a nobilitante divisa em que se vêm empenhando com Fé; ardor e tenacidade, este é: — A' perfeita união espiritual dos portuguezes do Brasil [illegible] "A Casa de Portugal", será a synthese grandiosa!

E cresce de vulto a sua emoção e contentamento ao constatar que essa — Perfeita união — tão anciada, ha [illegible] os limites preestabelecidos conseguindo, no breve tempo decorrido, o affecto, a sympathia e a solidariedade da imprensa e da familia brasileira.

Por isso, muito presando e celebrando esse sentimento de confraternidade, no dia de hoje, se sente desvanecida ao expressar a sua imperecivel e immensa gratidão, formulando ardentes votos de felicidade collectiva.

Ao encerrar a sessão foram ainda approvadas 4 propostas de novos socios cujos nomes seguem abaixo, sendo designado o proximo dia 4 para nova reunião.

As propostas approvadas foram as seguintes:

Porto — Americo Silva, Luiz Victoria, Henrique de Souza Porto.

Aveira — Primo da Rocha e Silva.

Chronica scientifica

OS ESFORÇOS DOS SABIOS PARA COMBATER A SYPHILIS

Ha hoje um meio pratico de tratar a terrivel molestia

O pensamento de todos os sabios dirige-se, desde tempos a esta parte, de preferencia para o meio de combater, com efficacia, certas molestias que dizimam a humanidade, que perseguem o homem sob multiplas manifestações e que ainda ameaçam gravemente as gerações futuras. Entre essas molestias, incontestavelmente que a mais perigosa a que mais graves ameaças contém é a syphilis com todo o seu terrivel cortejo de consequencias actuaes e futuras.

Ora, os processos mais diversos estão sendo utilizados no combate á syphilis. Muitos, efficazes nos seus resultados, como esse do tratamento por via buccal, por meio de comprimidos de Sigmargyl (poderosa triade anti-syphilitica: bysmutho arsenico e mercurio); outros, de resultados puramente negativos, pois na pratica não têm correspondido ao que as primeiras experiencias de gabinete faziam prever.

Emquanto essas esperanças se perdem, tristemente, outras nascem e se multiplicam. E entre os casos em que tal succede acha-se o conseguido com os comprimidos de Sigmargyl, do professor Pomaret. Esses comprimidos constituem o mais moderno e mais pratico meio de combater a syphilis. E' um processo economico e facil, que póde ser usado sem perigo, pois o Sigmargyl não tem as desvantagens das injecções.

Graças ao processo adoptado pelo eminente professor Pomaret, o Sigmargyl está ao alcance de todos e póde ser encontrado em todas as bôas pharmacias e drogarias.

(5622)

A vida social

"A moda e a mulher de hoje"

Num exaggero de "simplicidade" que não é senão a maior fórma de requinte "pose" veste-se a mulher de hoje. Simplicidade esta que custa tanto ou mais, do que tudo quanto havia de luxuoso e caro antes da guerra.

Procura a mulher de hoje a simplicidade como "coquetterie" e não como commodidade ou mesmo por economia. O que é "chic" custa caro mesmo que seja um "nada".

Calcula-se hoje o valor da toilette de uma mulher como se calculam titulos...

Custa um simples vestido de "sport" apezar da baixa do franco apenas: *um conto de réis*.

Para o vestido de "sport" é preciso um chapéo egual, que vem de Chez Lewis e custa apenas: *quinhentos mil réis*.

Uma bolsa de couro "beige" assortir á toilette, póde valer uns: *trezentos e oitenta* a *quatrocentos mil réis*.

Um par de sapatos claros feitos sob "medida" em couro de "lézard" vale uns: *trezentos mil réis* ou mesmo *trezentos e tantos*...

Um par de meias de seda em malhas 44, póde custar qualquer: *noventa mil réis* e ser usado uma vez só.

Algumas *dezenas de contos*; vale um collar de perolas.

No annular da mão direita tres ou quatro brilhantes do valor de *muitos contos* fazem o enfeite da mão... emquanto o da mão esquerda leva uma "saphyra" simples que vale só uns: *trinta contos*...

E as mulheres parecendo simples, mas simplesmente vestidas levam os homens á "gloria" ou arruinam os "coroneis".

ROB.

NATALICIOS

Fez annos hontem o sr. Arthur de Castro, presidente da Companhia de Fumos Veado.

Figura de alto relevo na sociedade carioca, pela sua intelligencia e pela sua grande capacidade de trabalho, o anniversariante adquiriu um solido prestigio commercial e, por isso, não se contaram as felicitações que elle recebeu na sua data natalicia.

— Faz annos hoje a senhorita Marina Faria, gentil filha do dr. Sebastião de Faria e de d. Sebastiana Faria. Por este motivo a anniversariante offerecerá em sua residencia, á rua Paretro n. 34, uma recepção ás suas amiguinhas.

— Faz annos hoje a galante menina Doris, filha do dr. Alberto Leite Imbuzeiro e da professora municipal d. Elisa Alves do Valle Imbuzeiro. Por esse motivo será Doris levada á pia baptismal, ás 4 1|2 horas da tarde, na matriz da Gloria, no largo do Machado. Serão padrinhos o capitão Antonio Alves do Valle e esposa, dona Maria da Conceição do Valle.

— Passou hontem a data natalicia de d. Genoveva Joaquina de Jesus.

— Festejou hontem a data do seu anniversario natalicio o sr. Alfredo Ilhas Fontes.

— Faz annos hoje o dr. J. V. Teixeira Leite, clinico nas Laranjeiras, chefe do escriptorio central da Limpeza Publica e director da Faculdade de Pharmacia e Odontologia do Estado do Rio. Por esse motivo, seus amigos e funccionarios da Prefeitura lhe preparam uma manifestação.

NOIVADOS

Contratou casamento, em 31 de dezembro findo, com a gentil senhorita Maria de Lourdes Muhlethaler, filha do funccionario da Imprensa Nacional Adolpho Julio Muhlethaler, o sr. José Beire Filho, do alto commercio desta praça, filho do sr. José Beire, residente em Guarany, Minas.

— Contratou casamento com a senhorita Hercilia Borges de Barros, filha de d. Cecilia de Carvalho Borges de Barros, o sr. Roberto de Saboia Porto, alto funccionario da Procuradoria Geral do Districto Federal, filho de d. Adelia de Saboia Porto e neto do visconde de Saboia.

VIAJANTES

Recebemos gentil carta de despedidas da sra. Maria Emilia Castello Branco, artista de cinema.

BOAS FESTAS

Recebemos mais cumprimentos de Orlando Dias do Amaral, Paulo Caetano da Silva, Oscar Lima de Mello, Harry Kosarin's, American Orchestras, banda de musica do 2º Regimento de Infanteria, Frota & Cia., Sylvio Caetano da Silva, Novis & Frota, sargentos do 2º Regimento de Artilharia Montada, Villas Boas & Cia., Antonio José Caetano da Silva Netto, A. F. Fragata, Borlido Maia & Cia., Instituto Espiritualista de Psycologia Experimental, Adolpho Vasconcellos, Joaquim Candido de Azevedo, consul do Mexico em S. Paulo, Raul Freitas & Cia., Nunan Irmãos, Rosenburg & Cia., Brasilian American.

INAUGURAÇÕES

Será inaugurado hoje, ás 2 horas da tarde, na rua de S. Christovão n. 219, praça da Bandeira, o Salão Alliança, de propriedade da firma Peçanha & Comp.

RECEPÇÕES

A Munson Steamship Line offerece ás autoridades brasileiras e ás pessoas de suas relações uma recepção a bordo do "Southern Cross", amanhã, das 4 ás 6 da tarde, commemorando a inauguração da frota recentemente acquirida do governo dos Estados Unidos.

REUNIÕES

Está convocada para a proxima quinta-feira, dia 7 do corrente, ás 5 horas da tarde, a reunião da directoria do Gremio Carioca, para tratar dos festejos da fundação da cidade.

DIPLOMATICAS

Partiu hontem, para o seu paiz, a bordo do transatlantico "Antonio Delphino", em goso de ferias, o sr. Alfredo Irarrazaval Zahartu, embaixador do Chile junto ao nosso paiz. Acompanhou o illustre diplomata o dr. Ismael Irarrazaval.

HOMENAGEM

Sendo as quintas-feiras destinadas exclusivamente ás intervenções cirurgicas de gravidade na Polyclinica Militar, na secção da sua especialidade, o professor dr. Hildegardo de Noronha declarou por esse motivo agradecer qualquer manifestação que interrompa o seu mister nesses dias, embora reconheça a justificativa de ser motivada por seu anniversario natalicio.

A commissão de seus clientes daquelle estabelecimento resolveu, pela exiguidade de tempo, tornar sem nenhum effeito o programma ha dias publicado, e mandar sómente celebrar a missa em acção de graças na egreja de S. Jorge, na praça da Republica, ás 9 1|2 horas do dia 7 do corrente.

FALLECIMENTOS

MAJOR CANDIDO MATHEUS DE FARIA PARDAL JUNIOR — Após prolongados padecimentos, falleceu ante-hontem, em Nictheroy, á rua Noronha Torrezão n. 262, o major Candido Matheus de Faria Pardal Junior, tabellião do 4º officio daquella capital. O extincto, que era chefe de uma das familias mais conceituadas do visinho Estado do Rio, possuia um vasto circulo de relações na capital fluminense, onde era assás estimado e considerado.

O major Pardal morre aos 77 annos, tendo feito toda a campanha do Paraguay para onde seguira como voluntario incorporado ao extincto Corpo Policial do Estado do Rio; possuia uma fé de officio honrosa, devido aos seus feitos brilhantes, sendo-lhe depois da luta conferida a patente de major honorario do Exercito. A sua nomeação para o cargo de tabellião do 4º officio, foi effectuada durante o governo do dr. Porciuncula. Foi tambem solicitador em Sant'Anna do Japuhyba, transferindo-se depois para Friburgo. Exerceu varios cargos publicos no interior do Estado do Rio, tendo militado tambem na imprensa. Ha muito tempo que o major Pardal estava afastado do seu cargo, em goso de successivas licenças, á vista do seu precario estado de saude. Era casado em segundas nupcias com d. Amenaide Negreiros Pardal e deixa os seguintes filhos: d. Olympia Pardal Branne, casada com o pharmaceutico Alberto Branne; drs. Candido, Abelardo e Mario Pardal, Amenaide Pardal Vianna, casada com o dr. José Vianna, d. Flavia Pardal Frota, casada com o pharmaceutico Flavio Frota, residente em Santos; senhoritas Heloisa, Josephina e Carmen.

A sua morte causou profunda consternação na capital fluminense, logo que ali foi divulgada.

O enterro, com desusada concorrencia, realizou-se hontem, ás 10 horas, no cemiterio do Maruhy, vendo-se sobre o feretro corôas e flores naturaes.

— Falleceu ante-hontem em sua residencia, á rua D. Clara, 46, Todos os Santos, o sr. Benardino Gomes Saavedra.

— Falleceu no dia 31 de dezembro ultimo, o sr. Thiago Marinho Falcão, antigo funccionario da secretaria da Associação dos Empregados no Commercio.

O seu enterro teve logar na tarde daquelle mesmo dia, saindo o feretro com grande acompanhamento, da casa n. 81 da rua Senador Furtado, para o cemiterio de S. Francisco Xavier.

O extincto era viuvo e deixou os seguintes filhos: Mauricio Mendes Falcão, da casa Rodolpho Hess & Cia., Manoel, Arthur, Noel e Mercedes, casada com o sr. Francisco Pinto de Moraes.

MISSAS

No altar-mór da egreja do Sagrado Coração de Maria, no Meyer, será resada uma missa, hoje, ás 9 horas, por alma de d. Alayde Rosa, esposa do sr. Arthur Rosa Junior, funccionario postal.

Creme Hury Desfaz as rugas e evita as espinhas.

(Y 8600)

BRINQUEDOS

Rua 7 de Setembro n. 32.
Praça 15 de Novembro n. 42.

(5600)

32.380 - 20 - Contos da Loteria Federal extraida hontem foi vendido no: Campeão Loterico

Hoje 100 CONTOS

SPERANZA & Cia.

R. SACHET, 38.

(5619)

A EQUITATIVA DOS ESTADOS UNIDOS DO BRASIL

Sociedade de Seguros sobre a Vida

Fundada em 1896

Sede Social

(EDIFICIO DE SUA PROPRIEDADE)

AVENIDA RIO BRANCO N. 125

Rio de Janeiro

Como medida geral mandou a Inspectoria de Seguros se procedesse a exame dos negocios de todas as empresas de seguros de vida no Brasil.

Procedendo a esse exame da maneira mais minudente e rigorosa, a commissão de funccionarios technicos daquella Repartição, após exhaustivo relatorio assim se exprimiu:

EM RESUMO, depois de longo e minucioso exame durante mezes nos livros e documentos que lhe foram presentes, a commissão designada pela portaria de 31 de janeiro de 1924, tendo procedido ás diligencias constantes dos numeros: 2 a 5 do artigo 82 do regulamento baixado com o decreto 14.593, de 31 de dezembro de 1920, conclue:

PRIMEIRO: — Que as reservas technicas foram calculadas com a precisa exactidão mathematica;

SEGUNDO: — Que taes reservas se acham collocadas nos termos do regulamento vigente e cobertas por titulos e valores de boa liquidação;

TERCEIRO: — Que o seu balanço está escripturado em ordem e com exactidão;

QUARTO: — Que os bens immoveis que figuram em seu activo se acham escripturados por um valor total bem inferior á avaliação official e livres e desembaraçados de qualquer onus, PODENDO-SE CONSIDERAR A SITUAÇÃO "D"

A Equitativa dos Estados Unidos do Brasil

COMO SOLIDA E PROSPERA

Este relatorio datado de 3 de Novembro de 1925, está authenticado pelas assignaturas do actuario chefe J. J. de Mesquita, e do actuario Mario Vieira de Resende, bem como do Fiscal de seguros José Junqueira Ferreira da Silva.

O despacho exarado pelo Inspector Geral de Seguros, Exmo. Sr. Dr. Decio Cesario Alvim, em data de 24 de dezembro de 1925, resa o seguinte:

Estando cumprida a exigencia regulamentar, quanto á verificação das reservas technicas da SOCIEDADE DE SEGUROS SOBRE A VIDA "A EQUITATIVA DOS ESTADOS UNIDOS DO BRAZIL", encontradas exactas e cobertas pela parte livre do activo social, approvo o presente exame da commissão designada em 31 de janeiro de 1924, para proceder na referida sociedade, ás diligencias previstas no artigo 82, numeros: 2 a 5 do regulamento baixado com o decreto numero: 14.593, de 31 de dezembro de 1920".

UMA FESTA BRILHANTE

A collação de grão na Escola Superior de Agricultura e Medicina Veterinaria

Realisou-se ante-hontem, á tarde, no salão de honra do Automovel Club do Brasil, com grande assistencia de familias e de pessoas gradas, a ceremonia de collação de grão aos alumnos da Escola Superior de Agricultura e Medicina Veterinaria, que concluiram no anno de 1925 o concurso de engenheiros agronomos, de medicos veterinarios e de chimicos industriaes. A solemnidade foi presidida pelo dr. Paulo da Rocha Lagoa, como director da Escola e representante do ministro da Agricultura, tomando logares na mesa os srs. Simões Lopes, Lyra Castro, Armando Rocha e coronel Arthur Menezes. Os trabalhos tiveram inicio pela collação do grão á turma dos engenheiros-agronomos, em nome da qual fallou o sr. Djalma de Almeida, que produziu bello discurso. Fallou a seguir o deputado Simões Lopes, paranympho da turma, que impressionou agradavelmente o grande e selecto auditorio, lendo um bellissimo discurso em que estudava a situação da nossa agricultura. As ultimas palavras foram de saudação aos graduandos. Seguiu-se a collação de grão á turma dos medicos veterinarios, fallando a seguir o graduando Octacilio da Camara Martins e logo depois o paranympho dr. Octavio Dupont, que prendeu por longo tempo a attenção do auditorio produzindo um discurso notavel de observação e patriotismo.

A ultima turma que collou grão foi a dos chimicos industriaes, fallando em nome da mesma o graduando João da Silva Cardoso Junior e como paranympho o dr. Antonio Barreto, que, em consequencia do adiantado da sessão, limitou-se a desejar felicidades á turma, que fossem pioneiros do Brasil, elevando o nome da patria e da chimica industrial, conscio de que serão vencedorres na vida.

A presidencia encerrou a sessão lamentando a ausencia do ministro da Agricultura, a quem cabia presidir a solemnidade, por motivo de doença; agradeceu a honra do comparecimento da assistencia, que tanto realce trouxe á collação de grão aos alumnos que acabavam de concluir os cursos da Escola, aos quaes dirigiu-se em seguida, fazendo a seguinte exhortação:

"Trabalhae, meus jovens amigos, com ardor e affinco, para houra vossa, pela gloria da sciencia e sobretudo pela grandeza, sempre crescente da nossa bem fadada patria, que muito espera de vós. A cada um dos vossos triumphos na vida pratica, hei de applaudir-vos, com o mesmo enthusiasmo, com a mesma effusão, com que, hoje, formúlo votos pelo vosso exito, nas carreiras que ides encetar. Sêde felizes"

Durante a sessão tocou uma banda militar e durante as dansas, que se prolongaram, sempre animadas, até ás 10 horas, uma excellente orchestra. Aos innumeros convidados foi servido profuso "lunch". A commissão executiva, da qual era relator o dr. Durval Menezes, esforçou-se pelo exito da festa, que decorreu brilhante, dispensando aos seus convidados as maiores gentilezas.

Querem ser postos em liberdade por habeas-corpus

Ao Supremo Tribunal impetraram "habeas-corpus" os sargentos do exercito Pedro de Pões Tojal, Aldovantino Chaves Segura e Ardias Baptista de Araujo, afim de serem postos em liberdade.

OS LADRÕES

assaltaram duas casas de armas, uma dellas a Laport

E em S. Christovam uma senhora foi roubada em varias joias

Diariamente registra o noticiario dos jornaes furtos e roubos levados a effeito pelos ladrões que, parece, não temem a acção de nossa policia.

Ainda hontem recebeu ella communicação de factos graves, alguns occorridos bem no centro da cidade, em locaes onde o policiamento deveria ser mais cuidado.

O primeiro facto foi descoberto na casa Laport, ali na rua da Alfandega ns. 77 e 79, esquina de Ourives. Por meio de chaves falsas os ladrões forçaram um cadeado Yale penetraram no estabelecimento e roubaram armas e objectos diversos, tudo na importancia de 40:000$000 e mais 500$000, que encontraram na caixa registradora. Dando pelo roubo os proprietarios deram queixa á policia, que prometteu agir.

Horas depois uma communicação semelhante recebia ainda a policia. Tratava-se de um assalto levado a effeito na casa de armas de Juvenal Rocha, á rua Marechal Floriano n. 6. Os ladrões abriram a porta da rua e serrando a grade que separa o negocio do sobrado, nelle penetraram e carregaram armas diversas que o dono avalia em 15 contos.

As autoridades do 3º districto, avisadas do occorrido foram ao local e prometteram as providencias devidas.

Tambem em S. Christovam os ladrões agiram.

Ao 10º districto foram apresentadas varias queixas de furto, salientando-se d'entre ellas a que foi apresentada pelo Sr. Francisco Correia Cardoso, procurador da moradora do n. 17, da rua Caridade, viuva de um medico. Esta senhora foi victima de um larapio que lhe carregou com um par de bichas de brilhantes; um chuveiro de brilhantes no valor de .... 1:300$000, uma cruz de ouro cravejada de brilhantes, um coração de ouro, uma marquise de diamantes e um annel de ouro com rubis e brilhantes.

A policia suspeita de um individuo Euclydes de Tal, mais conhecido pelo vulgo de Didico.

HOJE 50:000$000 INTEIRO, 4$000 Loteria do E. do Rio

(5603)

Os soldados da 1ª companhia de estabelecimentos só recebem no meio do mez

Emquanto toda a guarnçã do Districto Federal effectua s pagamentos ás praças até ao dia 6 do mez seguinte, os soldados da 1ª Companhia de Estabelecimentos só recebem no dia 14 ou 15, o que naturalmente lhes causa sérios prejuizos.

Sabemos que isso é devido ao pouco caso do contador da referida companhia, um primeiro tenente, que demora perto de 8 dias a receber o dinheiro, outros tantos para pagar e isso quando não se acha cansado...

Parece que apezar do bom exemplo do commandante da referida companhia, o 1º tenente contador não tem grande amor ao serviço.

E as praças vão soffrendo...

Caiu e feriu-se no nariz e no joelho

Quando passava, hontem pela praça da Republica, escorregou e caiu, ferindo-se no nariz e no joelho, o carpinteiro Viriato dos Anjos, de 24 annos, solteiro, portuguez, residente á rua Visconde da Gavea numero 56.

Soccorrido pela Assistencia recolheu-se depois á sua casa.

Pó de arroz

LADY

E' o melhor e não é o mais caro

A' venda em todo o Brasil

Um desordeiro gravemente ferido a bala

Quem é "Allemãosinho" que se fazia passar por pintor

"Allemãosinho" é o vulgo com que se popularizou na Saude o conhecido malandro, vigarista e desordeiro Aracy Lage, por varias vezes preso e registrado no Corpo de Segurança com os nomes Arlindo Silva Telles, Waldemar da Silva, Antonio Corrêa e Mapê Bary Caxy Noá. As suas proezas são tambem vangloriadas nas rodas da malandragem de S. Paulo, em cuja Penitenciarias, deu ingresso por varias vezes. Hontem, pela madrugada, vinha elle pela rua da America quando, bem na esquina de Cardoso Marinho se defrontou com o estivador que a policia apenas conhece por Horacio e que com elle discutiu por questões de nonada.

Os animos se exaltaram a tal ponto que o estivador fez uso do seu revólver, desfechando contra "Allemãosinho" varios tiros. Gravemente e um auto-ambulancia compagir o botequim do n. 73, da rua da America, a cujo dono solicitou que chamasse a Assistencia. O sr. José Barcellos attendeu-o promptamente e auto-ambulancia compareceu, removendo-o para o Posto onde lhe foram constatados um ferimento na região glutea, outro no pescoço e outro no hemi-thorax direito. "Allemãosinho" foi em seguida internado no Hospital de Prompto Soccorro.

Informada do caso a policia foi ao local onde não encontrou o aggressor que já havia fugido. Apurou ella, no entretanto, que a causa da aggressão fôra uma briga que os dois tiveram, ha pouco tempo, por questões de jogo, esbofeteando "Allemãosinho" o contendor que jurou vingar-se, o que fez realmente.

"Allemãosinho" estava sendo activamente procurado pelas autoridades da 4ª auxiliar.

CONFLICTO

em um campo de football do Meyer

A luta foi provocada pelos jogadores dos clubs que se encontraram

Em um campo de football existente na rua Miguel Cervantes no Meyer, houve domingo ultimo, á tarde um encontro entre o Cruzeiro Athletico, e o Soprt Club America.

Outros clubs suburbanos costumam realizar ali, os seus jogos, sendo que, frequentemente, surgem conflictos serios entre os "torcidas", nos quas ás vezes tomam parte tambem os jogadores.

Isto, além de irritar aquelles que lá não vão para ver brigas, dá trabalho á policia e á Assistencia, que em taes casos são sempre solicitados.

O conflicto de domingo, por exemplo, foi provocado por jogadores dos clubs acima referidos em virtude de uma desintelligencia no match.

Após alguns momentos de luta ficou em campo, feridos os de nome Candido Macieira, 19 annos de edade, solteiro, residente á rua Conselheiro Ferraz, n. 48; Francisco Viera Goulart, de 19 annos, solteiro, pardo, residente a rua Padre Roma, n. 86; Abilio Vieira, de 21 annos, solteiro, branco, residente á rua Alysia, n. 142.

Todos tiveram os soccorros da Assistencia do Meyer, sendo o levado ao conhecimento do commissario Virgilio Ferreira, pelo official de diligencias do 8º districto Floriano Peixoto Pinheiro de Campos.

Clinica de Vias Urinarias

Tratamento pelos mais recentes processos. Modernos methodos seguros e efficazes de diagnosticos e therapeutica. Urethroscopias anterior e posterior. Cystoscopias — Cura radical da gota militar, cystites, prostatites, orchites, hydrocele, tumores, impotencia genital, etc.

DR. RODOLPHO JOSETTI

Ex-director do Dispensario Central de Prophylaxia das Doenças Venereas (Saude Publica). Longa pratica dos hospitaes da Allemanha — Rua 13 de Maio n. 36. Diariamente das 4 ás 7 horas. Telephone 1.000, Central.

(943)

Commissão de revisão de documentos do archivo do Tribunal Militar

O presidente do Supremo Tribunal Militar designou uma commissão para verem os documentos do archivo do mesmo tribunal, separando os que deverão pela sua importancia continuar archivado.

A commissão compõe-se do subsecretario dr. Plinio Mattos de Magalhães; do archivista e bibliothecario, major Antonio Francisco de Arazão Sobrinho e do 3º official, Amilcar da Costa Rubim.

Dr. Bastos de Avila

CLINICA MEDICA

das 4 ás 6 horas da tarde—Rua 7 de Setembro n. 231, sob.

O "Sete Corôas" foi absolvido

O juiz da 3ª Vara Criminal, por despacho de hontem, devido a falta de provas, julgou improcedente a denuncia apresentada contra Carlos José Pinheiro, vulgo "Sete Corôas" accusado de arrombamento e furto.

DOMINGO POLICIAL

Suicidios, desastres, accidentes, emfim, um mundo de factos que Policia e Assistencia registram

Não teve o ultimo domingo uma tragedia capaz de impressionar o espirito publico. Os factos de todos os dias que vão ter á Assistencia e muitos dos quaes não chegaram, siquer, ao conhecimento da policia. Esta registrou mais dois impressionantes suicidios que se destacam em outros locaes desta folha.

SERVENTE DE PEDREIRO?.. MESTRE EM RAPINAGEM E' QUE ELLE E'!

Está em obras o predio n. 27 da rua Santo Henrique, na Tijuca, residencia do prefeito de Sansão, sr. Arnaldo Aguiar. Ha dias ali appareceu, empregando-se como servente de pedreiro, Daniel dos Santos.

Coincidiu, porém, que pouco depois da entrada de Daniel desapparecera de casa varias joias e duas machinas photographicas, no valor de 4:000$000.

Dada queixa á policia do 17º districto logo recairam sobre o servente suspeitas de ter sido elle o autor do roubo. E, de facto. Entrando em averiguações as autoridades vieram a apurar que fôra elle o ladrão.

Prendendo-o encontraram em seu poder as cautelas de diversas das joias roubadas.

Daniel, que disse ter 22 annos e reside á praça da Harmonia n. 357, foi recolhido ao xadrez e vae ser convenientemente processado.

O roubo foi apprehendido e entregue ao seu dono.

NÃO OBTENDO UM NOVO EMPRESTIMO, AGGREDIU O CREDOR

Embora já devesse 1:000$ ao seu collega de officio Francisco Pereira Pinto, residente á rua do Lavradio n. 70, o alfaiate João Pereira Gomes, procurou-o para pedir-lhe um novo emprestimo e como aquelle se recusasse a satisfazel-o, aggrediu-o a bengaladas.

Francisco reagiu a guarda chuva, travando-se assim uma luta entre os dois da qual sairam ambos feridos.

Presos pela policia do 14º districto foram autoados, depois de terem passado pela Assistencia.

TINHA ENLOUQUECIDO, O INFELIZ

Sem motivo, bruscamente, o homem entrou a aggredir uns e a outros, sem distincção de classe, não, respeitando mesmo a patrulha de cavallaria que accorrera ao local, o "bar" do Leblon, para prendel-o.

Subjugado, afinal e não sem custo, foi o infeliz levado ao 21º districto, onde disse chamar-se Ary Sotero Costa e resistir á rua da Passagem n. 147, e ondt ficou constatado, tambem, que elle estava louco, motivo pelo qual foi removido para o Hospicio Nacional.

MORRERAM REPENTINAMENTE

Quando passava pela rua do Cattete esquina da rua Dois de Dezembro, falleceu repetinamente um individuo desconhecido, de côr branca e 35 annos pressumiveis.

A policia do 6º districto, tomando conhecimento do facto, fez remover para o Necroterio.

— Repentinamente, tambem, morreu na sua residencia á rua Bento Lisboa n. 25, d. Sevtia Zalmara, de 62 annos, hespanhola.

Pelas mesmas, autoridades do 6º districto foi o seu cadaver removido para o necroterio.

O VELHO CONTO

Quando se preparava para passar o conto do vigario em José Jorge Curi, negociante em Therezina, hontem, na rua General Caldwell, foi preso pelo sargento n. 15 da 3ª companhia do 4º batalhão da Policia Militar, o vigarista Basilio Ferreira.

Levado á delegacia do 14º districto o pirata foi autuado e recolhido ao xadrez.

UM ATIRADOR ATROPELADO

Pelo auto n. 3792 foi atropelado na praça da Republica o atirador 536, Lauro de Mattos, de 19 annos, residente á rua Joaquim Meyer n. 52.

Ferido em varias partes do corpo, o atirador foi levado á Assistencia onde recebeu os necessarios soccorros.

A policia do 14º districto tendo apurado que o chauffeur que conduzia o carro é o amador Justino José da Costa, vae agir contra o mesmo.

A ELIZA DEU PROVAS DE SER UMA MULHER TERRIVEL

O facto occorreu no morro da Favella, na parte que dá para o Tunnel da Maritima. Ali se encontraram Abel Moreira da Costa e Elisa dos Santos, esta casada com um credor daquelle. Ou por falta de dinheiro ou porque não quizesse saldar uma divida que, dia a dia, mais velha se tornava, Abel sempre evitava se encontrar com Elisa ou com o marido desta. Dahi o desprazer delle, quando deu com ella, de cara:

— Por aqui?! Com que então sempre se lembrou de nós, ora que emfim...

Nada respondeu o Abel que fingiu não se aperceber della.

Isso enraiveceu Elisa, que o segurou pelas mangas do casaco e o sacudiu:

— Não se faça de desattendido e responda já: paga ou não paga o que deve ao meu marido?

— Não sei — foi a resposta.

E para que tal! A Elisa, como uma féra encheu-lhe a cara de bofetadas! Para se livrar dellas Abel foi recuando, até que perdeu o equilibrio e rolou o morro, vindo cair cá em baixo, na rua Senador Pompeu. Populares que assistiram a scena julgaram n'o morto, mas teve tanta sorte o diabo que apenas arranhaduras soffreu pelo corpo, dispensando mesmo os proprios soccorros da Assistencia.

Elisa foi presa e está sendo processada pelo 8º districto.

FOI AGGREDIDO E A POLICIA NÃO SOUBE

Não soube a policia do 10º districto do presente caso. Occorreu elle na rua Francisco Eugenio n. 78.

[illegible] chauffeur Joaquim Ferreira de Souza, residente á rua de S. [illegible] n. 358 foi aggredido e ferido a navalha na mão e braço esquerdos.

A Assistencia medicou-o e deixou-o depois em tratamento em casa.

BRIGARAM E UM SAIU FERIDO NA CABEÇA

Não apurou ainda bem a policia as razões do caso presente. O certo, porém, é que na rua major Freitas brigaram Alexandre Baptista dos Santos e José Antonio Affonso. Este foi mais infeliz, porque levou uma formidavel cacetada do contendor que quasi lhe abriu a cabeça.

Affonso foi soccorrido pela Assistencia e em seguida removido para a residencia, á mesma rua n. 25.

O seu aggressor foi preso pelas autoridades do 9.º districto.

ENCHERAM-SE DE RAZÕES OS DOIS E POR ISSO BRIGARAM

A' rua Senador Pompeu n. 251, residem o alfaiate João Santos Pereira, de 50 annos e o copeiro Bernardino Faria, de 48 annos. Entre elles houve uma desintelligencia qualquer e d'ahi a [illegible] tiveram, acabando por se engalfinharem.

[illegible] resultaram ferimentos na cabeça de Pereira, por tamanco e outros no Faria, produzidos por faca, no braço direito.

Ambos foram soccorridos pela Assistencia e em seguida removidos para o 8.º districto.

CAIU DO BONDE

Ao saltar de um electrico José Macedo, de 23 annos, solteiro e residente á rua da Alegria, n. 1, caiu, ferindo-se na cabeça.

Chamada a Assistencia esta o soccorreu, deixando-o em tratamento na residencia.

AGGREDIDO E FERIDO A CACETE

O jornaleiro Henrique Navarro, brasileiro, de 23 annos e solteiro, foi, no domingo, na Favella, aggredido por um desconhecido que o feriu na cabeça.

Levado ao Posto da Assistencia ali foi medicado e em seguida removido para a sua residencia.

A policia não tomou conhecimento do facto.

O CIVIL AGGREDIU O MILITAR

No Morro do Capão, longinquo suburbio da Central do Brasil, houve uma desintelligencia entre varios da Silva Motta, soldado do 15º regimento de cavallaria do Exercito e o civil Armindo Carneiro, residente á rua Heliodoro n. 25, em Realengo. Discutiram acaloradamente e, em dado momento o civil, empunhando uma navalha avançou para o militar, vibrando-lhe varios golpes.

Ambos foram presos por uma escolta do referido regimento, sendo o civil, medicado na pharmacia do quartel e o aggressor apresentado ás autoridades locaes, onde foi recolhido ao xadrez.

UM LADRÃO DE GALLINHAS NO XADREZ

Quando em diligencia em Terra Nova, os investigadores do Posto de Vigilancia do Meyer, prenderam, na Estrada Nova da Pavuna, o ladrão de gallinhas Antonio dos Santos, preto, brasileiro, o qual, levado para a delegacia do 19º districto, ali confessou a autoria de innumeros furtos.

O meliante, de accordo com a boa memoria que possue, fez o calculo de assaltos praticados e chegou a esta conclusão: — Gallinhas roubaas durante o anno de 1925, 410!

ACCIDENTES DE TREM

Na Assistencia Municipal foi soccorrido o motorneiro João Caetano dos Santos, de 28 annos de edade, casado e morador á rua da Saude, 28, o qual foi victima de um accidente de trem na estação de Santa Cruz, ficando ferido na perna direita.

— Na estação de Deodoro foi victima de uma quéda de trem, ferindo-se em varias partes do corpo, Eunice Braga, casada, residente na estação de Bento Ribeiro, sendo, por isso, soccorrida no Posto Central de Assistencia.

ESTE, PISA, E NÃO ADMITTE RECLAMAÇÃO

Adhemar Mendes Ribeiro, morador á rua Commandante Coimbra, sem numero, em Olaria, achava-se proximo ao "Mafuá" existente na rua Leopoldina Rego, mesmo em frente á estação alludida.

A's 10 horas da noite, o portuguez Augusto dos Santos, por ali passando, pisou o pé de Adhemar, não pedindo, porém, desculpas, o que motivou um protesto por parte do offendido.

Houve, por isso, entre ambos uma discussão e troca de insultos, em meio a qual o portuguez, de navalha em punho, correu para a sua victima golpeando-a nas costas e no ante-braço esquerdo.

O aggressor estupido e covarde, que tem 19 annos de edade e reside á avenida dos Democraticos n. 405, foi preso em flagrante, pelo commissario Pedro de Freitas Abreu e recolhido no xadrez do 22º districto policial.

Adhemar teve os soccorros necessarios da Assistencia do Meyer, não sendo de grande gravidade o seu estado.

UMA JOVEN ATIROU-SE A'S RODAS DE UM TREM

As razões que levaram aquella joven senhora a praticar tamanha loucura, não soube a policia do 23º districto, que do facto tomou conhecimento.

A lamentavel occurrencia foi presenciada por varias pessoas que se encontravam na parada de Coronel Magalhães Bastos, que fica além da Villa Militar.

Quando o trem SS 25 por ali passava, uma joven, bem vestida, de cor branca, apparentando uns 19 annos de edade, atirou-se ás suas rodas, num gesto desesperado e rapido, o que impossibilitou fosse o acto tresloucado evitado.

Retirada do leito da linha pelo commissario Borges Brandão e alguns alumnos da Escola de Guerra, foi collocada em um trem com destino á estação de Pedro II, de onde foi removida para o Posto Central de Assistencia.

A referida autoridade arrecadou uma bolsa de couro contendo varios papeis e dentre estes uma cautella n. 34.385, da casa Levy, referente a um chapéo de chuva com castão de ouro, que está no nome de Eunice Braga, residente á rua Santa Isabel n. 81, parecendo ser esse o nome da tresloucada.

Na Assistencia declarou ella que não se tratava de um suicidio. Tivera uma tonteira e caira, então, ao leito da estrada. Por uma alliança que havia na bolsa a que referimos, apurou a policia tratar-se, mesmo, de Eunice Braga, casada em 11—5—925, data essa gravada naquelle annel.

Eunice retirou-se na manhã seguinte, para sua residencia.

DEPOIS DE COMEREM CASTANHAS COM LEITE FORAM PARA A ASISTENCIA

José Perez, hespanhol, com 50 annos de edade, reside com sua familia á rua Lima Drumond, no logar denominado Vaz Lobo. Querendo comer castanhas á moda da Hespanha, mandou cosinhal-as em leite e, em seguida, seus filhos, sua esposa e uma sobrinha serviram-se do prato. Momentos após, todos sentiram-se mal, sendo, por isso, soccorridos pela Assistencia do Meyer, d. Martiniana Fontes, hespanhola, com 40 annos de edade, esposa do sr. Perez, e seus filhos Rosa Marques, com 3 annos; Francisco Fontarigo, com 13 annos e senhorinha Angel Fontarigo, com 24 annos, solteira, os quaes foram intoxicados, sendo mais grave o estado de Perez.

PILHADO POR AUTOMOVEL

A Assistecia Municipal soccorreu o carregador Francisco Machado, de 38 annos de edade, casado, residente á rua Voluntarios da Patria n. 265, o qual, soffreu, além de luxação da articulação acromio-clavicular esquerda, ferimentos na cabeça, na rua S. João Baptista, onde foi filhado por um auto.

SEM FIO

IRRADIAÇÕES DE HOJE DA RADIO SOCIEDADE

A Radio Sociedade do Rio de Janeiro irradiará hoje, com onda de 400 metros, o seguinte programma:

A's 12 horas — "Jornal do Meio-dia" (cotações da bolsa de Mercadorias; cambio; noticias de interesse geral extraidas dos jornaes da manhã). — Pagina Agronomica. — Supplemento musical do "Jornal do Meio Dia".

A's 5 horas — "Jornal da Tarde" (previsão do tempo; noticias diversas; fechamento da Bolsa; cotações do algodão, do assucar, do café, cambiaes e de titulos. — "Quarto de Hora Infantil", pela senhorita Sarazinha de Almeida Magalhães.) — Supplemento musical do "Jornal da Tarde".

A's 8 horas — Lição de inglez, pelo professor Luiz Eugenio de Moraes Costa, director do Atheneu S. Luiz. — Notas de sciencia. — Orchestra do Hotel Gloria.

As 9 horas — Palestra sobre assumptos de chimica, pelo professor dr. Mario Saraiva, director do Instituto de Chimica.

A's 10 horas — "Jornal da Noite" (previsão do tempo; noticias de interesse geral extraidas dos jornaes da noite. — Noticias diversas. — Serviço telegraphico da "Brazilian News Service". — Fechamento da Bolsa. — Cotações do algodão, do assucar, do café, cambiaes e de titulos. — Supplemento musical do "Jornal da Noite".

O PROGRAMMA DO RADIO CLUB

O Radio Club do Brasil, por intermedio da estação S. P. E. Praia Vermelha da Repartição Geral dos Telegraphos, com onda de 312 metros, transmittirá hoje o seguinte programma:

De 1 ás 2 horas — Boletim commercial e noticioso para o interior do paiz e discos das casas Paul J. Christoph e Edison.

Das 4 ás 5.30 — Previsão do tempo. — Serviço de informações telegraphicas da Agencia Americana. — Discos das casas Paul J. Christoph, Optica Ingleza e Byington & C., e o boletim commercial e noticioso para o interior do paiz.

Das 7 ás 8.30 — Concerto da orchestra do Hotel Avenida, sob a direcção do maestro Henrique Sanchez e notas de interesse geral.

Das 8 ás 8,55 — Transmissão do studio, do boletim commercial e noticioso do dia, com o movimento commercial do dia. Noticias dos jornaes matutinos e vespertinos. Notas de interesse geral. — Previsão do tempo (serviço da noite) e noticias telegraphicas.

Das 9 ás 9.20 — Conferencia semanal do Departamento Nacional de Saude Publica, pelo dr. Henrique Autran.

Das 9.05 em deante — Transmissão do studio de Praia Vermelha da hora certa, recebida de S. P. Y. (Arpoador) do boletim do tempo para os Estados do Sul e do concerto vocal e instrumental, organizado pelo Radio Club do Brasil com o seguinte prrgramma:

Primeira parte

1 — Rossini — Symphonia da opera "Guilherme Tell", pela orchestra do Radio Club do Brasil.

2 — Donizetti — "Lucia de Lammermoor" — "Aria de Lucia", canto, pela soprano ligeira sra. Margarida Simões, acompanhada ao piano e flauta pelos professores Jayme Figueiras e Enéas Porto, respectivamente.

3 — Sólo de piano, pelo professor J. Octaviano.

4 — Gillet — "Loin de ball", pela orchestra do Radio Club do Brasil.

5 — Gounod — "Le Vallon", "Meditation poetique", canto, pelo baixo professor João Athos, acompanhado ao piano pelo professor Barros Figueredo.

6 — Catalani — "Dansa rella Udine", pela orchestra do Radio Club do Brasil.

Segunda parte

1 — Verdi — Fantasia da opera "Rigoletto", pela orchestra do Radio Club do Brsail.

2 — Rosina Mendonça — "O teu olhar", melodia, canto, pela soprano sra. Margarida Simões, acompanhada ao piano pela autora.

3 — L. Provesi — "O Canario", canto, pela soprano sra. Margarida Simões.

4 — Schubert — "Serenata", pela orchestra do Radio Club do Brasil.

5 — A. Boito — "Mephistopheles", "Ballada del Fischio", canto, pelo baixo professor João Athos, acompanhado ao piano pelo professor Barros Figueredo.

6 — Zeller — Pot-pourri da opera "O vendedor de passaros", pela orchestra do Radio Club do Brasil.

Atropelado por uma carroça

Atropelado por uma carroça, hontem na rua Marquez de Sapucahy, soffreu escoriações na perna esquerda, o conductor da Light Carmello Cocaro, italiano de 46 annos, casado, residente a rua dos Invalidos n. 124.

Medicado no posto central da Assistencia, recolheu-se em seguida á sua casa.

Para evitar qu esejam dados a consumo generos prejudiciaes á saude

O ministro da Justiça resolveu que o Departamento Nacional de Saude Publica inicie, no corrente anno, os serviços decorrentes do art. 665 do decreto n. 16.300, de 31 de dezembro de 1923.

Determina esse artigo que todos os productos nacionaes ou estrangeiros, destinados á alimentação publica, sejam examinados no Laboratorio Bromatologico.

Até esta data só os productos nacionaes eram submettidos a tal exame, ficando os de origem estrangeira sujeitos unicamente ao do Laboratorio Nacional de Analyses, cujas pesquisas se destinam a fins aduaneiros.

Não sendo conveniente, no interesse da saude da população, a continuação de tal regimen, o ministro determinou as necessarias providencias para que seja cumprida a salutar exigencia da lei citada.

Os novos funccionarios da Prefeitura

Para substituir os funccionarios aposentados recentemente, foram hontem nomeados: ajudante de porteiro da Prefeitura, o chauffeur do prefeito Antonio Gentil; e continuos, o ajudante de chauffeur, João Luz dos Reis, para o gabinete do prefeito, e o servente Oscar Cordeiro de Albuquerque, para a Directoria do Patrimonio.

Foram ainda nomeados: José Vairo e Frederico Francisco Magalhães, para exercerem, interinamente, os cargos de chauffeur e ajudante de chauffeur do prefeito.

A MANIA

Concurso de "Palavras Cruzadas"

Enygma de desempate para a 2ª serie

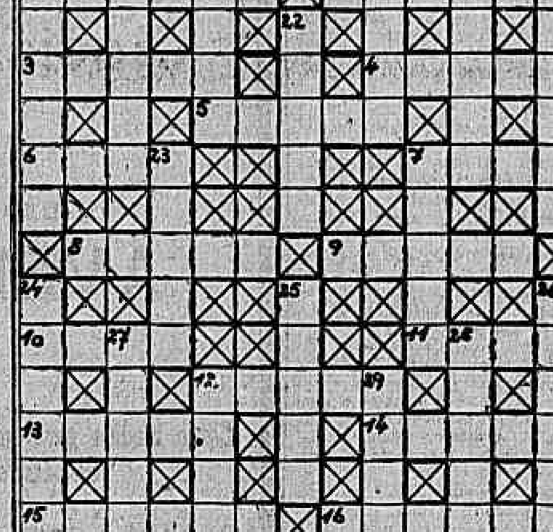

DE FAUSTINO G. KOWALSKI

HORIZONTAES

1 — Poeta allemão (1749-1832)
2 — Aguardente estrangeira
3 — Projectar
4 — Cidade franceza, celebre pelo seu vinho
5 — Annel das varetas dos guarda-chuvas
6 — Moeda do tempo de d. João II
7 — Liquido physiologico
8 — Paiz da Grecia
9 — Cordilheira da Asia (Siberia)
10 — Parapeito
11 — Fruta brasileira
12 — Berra
13 — Pequeno
14 — Sorver
15 — Medo
16 — Soltar

VERTICAES

1 — Prisão e embarcação
7 — Varanda ou sotão
12 — Festim dado, antigamente, aos pobres
17 — Tumor
18 — Cabo da America do Sul
19 — Sulfato de aluminio e potassio
20 — Corcovo
21 — Avestruz da Ilha de São Lourenço
22 — Palmeira das Indias
23 — Taboleiro de terra em que se reparte a horta
24 — Benedictino erudito (1672-1757)
25 — Ornamento papal
26 — Asco
27 — Christão que se fez musulmano
28 — Entre dois mares
29 — Rei de Israel (918 a 907 A. C.)

Prazo para entrega da solução: cinco dias.

Amanhã, publicaremos o enigma-desempate da 3ª série.

Licenças na Guerra a empregados de fabricas e arsenaes

O ministro concedeu as seguintes licenças para tratamento de saude:

Um mez, á auxiliar da Fabrica de Cartuchos e Artefactos de Guerra, Astrogilda da Silveira e ao operario da Fabrica de Polvora sem Fumaça, Custodio Vieira Bittencourt, ambas em prorogação; 2 mezes, aos operarios Francisco Martins de Cartilhos, do Arsenal de Guerra do Rio Grande do Sul; e Alvaro Domingues de Oliveira da Fabrica de Cartuchos e Artefactos de Guerra; 3 mezes, ao escrevente Pedro Augusto da Costa Braga e ao operario Octavio Alves de Macedo, da Fabrica de Cartuchos e Artefactos de Guerra, Nacacio da Silva Chaves, encarregado da officina da de Polvora sem Fumaça, ao operario Antonio José de Souza, do Arsenal de Puerra do Rio de Janeiro, a Vicente Gomes Pires e Orozimbo da Silva Marques Filho, secretario e 3º official, respectivamente, do Rio Grande do Sul; 6 mezes, ao continuo Antonio Ochagavia da Cista do Arsenal de Guerra do Rio Grande do Sul, ao operario Abel Alves de Moraes, do Rio de Janeiro, ao operario Erich Olssou Filho e ao guarda do Almoxarifado Hilario Egydio de Moura da Fabrica de Cartuchos e Artefactos de Guerra e ao servente Eugenio Masieiro da de Polvora sem Fumaça.

Improcedente a denuncia

O juiz da 4ª Vara Criminal, por despacho de hontem, julgou não provada a denuncia offerecida contra Lourenço de Moraes accusado de ter vendido leite addicionado com agua.

Descarrilou o nocturno mineiro

O accidente foi devido á quéda de uma barreira

Proximo do kilometro 524, no ramal de Paraopeba, caiu uma grande barreira.

Segundo communicações da estação de Bello Valle, descarrilou ali a locomotiva do trem nocturno L 2, luxo mineiro, devido ao aterro caido na linha, impedindo o trafego.

Não houve victimas.

Foi colhido por um auto

O soldado do exercito Leonel de Lima do Corpo de Aviação, quando passava, hontem, pela manhã, pela Praça Tiradentes, foi colhido por um auto, que o feriu na região dorsal do pé esquerdo. A Assistencia soccorreu-o, removendo-o depois para o Hospital Central do Exercito.

A policia do 4º districto registrou a occorrencia.

Viajavam juntos para Santos, por isso, a Policia Maritima não permittiu que aqui desembarcassem

Em demanda de Buenos Aires e Montevidéo passou, hontem, pelo porto o transatlantico "Antonio Delfino", procedente de Hamburgo e escalas pelos portos de costume.

O referido paquete, cujo estado sanitario foi verificado bom pelo medico da Saude do Porto, que procedeu á visita regulamentar, transportou muitos passageiros para o Rio e conduz grande numero em transito para os portos do Rio da Prata.

Entre estes figuram os medicos argentinos Amodeu Corelli e Armando Santucci, e os militares argentinos Horacio Esquivel e Bernardo Austerlitz, além de outros.

Aqui desembarcaram os srs. Marbal Costa, vice-consul do Brasil em Munich, e que vem agora em goso de ferias e Joaquim Gonçalves de Araujo, vice-consul honorario da Belgica em Manaos.

Por occasião da visita da Policia Maritima, o sub-inspector Ernani Macedo não permittiu desembarque dos passageiros Alois Janowiski, allemão, e Liesth Joskewag, austriaca, de 18 annos de idade, os quaes viajavam juntos e, não obstante destinarem-se a Santos, aqui queriam desembarcar.

Dispensa do depoimento de um funccionario

O director geral do Thesouro deu conhecimento á Caixa de Amortisação da dispensa pelo juiz federal da 1ª vara de São Paulo, do 4º escripturario, Paulo Salles Anhaia, de comparecer áquelle juizo para depôr em um processo.

UM DESABAMENTO NA RUA CHILE

Um operario foi alcançado pelos tijolos

No predio n. 15 da rua Chile estão sendo feitos, alguns reparos de remodelação, sendo empreiteiro a firma Joaquim da Silva Cardoso & Companhia.

Hontem, á tarde, occorreu, ali um desabamento de consequencias bastantes lamentaveis.

Um dos operarios fora attingido pela parede, ficando ferido nos hombros e na cabeça.

E' elle o de nome João Graciano Machado de 21 annos de edade e residente na ladeira Tabajáras n. 309, no morro da Villa Rica.

Quando a parede que éra de tijolos veiu ao chão, levantou-se grande nuvem de pó e estabeleceu-se panico entre todos os trabalhadores, porque este sabem os perigos a que ficam expostos, nos andaimes, onde defendem o pão de cada dia.

Por, isso correram logo para o logar onde ruira a parede, notando desde logo a falta de um companheiro.

Deste já ouviam os gemidos.

Trataram de remover os escombros. E, num recanto do pavimento encontraya-se elle ferido conforme linhas acima referidas.

O pobre trabalhador foi soccorrido pela Assistencia e, depois recolhido á sua residencia, tendo a policia do 5º districto comparecido ao local e adoptado as providencias que o caso exigia.

Mais aposentadorias requeridas por funccionarios municipaes

Pediram hontem aposentadorias com as vantagens estabelecidas na lei n. 3.080, de 6 de novembro do anno passado, os seguintes funccionarios municipaes:

Drs. Cariolano dos Reis Araujo Góes e Manoel Jacintho Nogueira da Gama, engenheiro da Directoria de Obras; Deocleciano Martyr, agente; Firmino José de Albuquerque, guarda do Fomento; Arthur Americo de Mattos, 1º official da Directoria de Fazenda; João Celestino Drummond, desenhista da Directoria do Patrimonio; João Manoel de Andrade, 2º official da Directoria de Fazenda; Luiz Adalberto Fabrega da Costa, escrivão de agencia; José Victor Marius, guarda municipal; Gregorio Antonio da Silva, titulado do Fomento; Mari da a aCunh efpyk-. "UUm Maria da Cunha Rocha, Maria José dos Reis e Marietta Barbosa da Motta, todas professoras cathedraticas.

Pagamento na Prophylaxia Rural

E' costume realizar-se o pagamento do pessoal que trabalha no Serviço de Saneamento e Prophilaxia Rural do Districto Federal, de 9 á 12 de cada mez.

Entretanto, a folha correspondente ao mez passado será paga, facto esse que, ao certo levará a satisfação a todos quantos ali exercem a sua actividade.

Usava o nome de Houbigant nos perfumes e foi condemnado

O juiz da 3ª vara civel, por sentença de hontem, condemnou Antonio de Oliveira Tarré no pedido contra elle feito, em acção ordinaria, proposta pela firma franceza Javal & Breinsimé, fabricantes do perfume "Houbrigant", de cujo nome se havia o réo apropriado, e deante de que pagará aos autores indemnisação correspondente aos damnos e perdas causados pelo acto.

Absolvidos por falta de provas

Por sentença de hontem, o juiz da 4ª vara criminal, por falta de provas, absolveu Raymundo Borges, accusado dos crimes de ferimentos leves e resistencia á prisão.

O mesmo juiz, atendendo a falta de provas, absolveu José Gualterio da Costa Ferreira, accusado de ter desviado uma menor.

Atirou-se da "Setima" ao mar

Da barca "Setima", que largou do Pharoux ás 15 horas e 20 minutos de domingo com destino a Nictheroy, atirou-se ao mar Ernestina Lima, moradora á rua Machado Aguiar nº 6.

A tresloucada foi salva por Angelo Gallo, que passava na occasião pelo local tripulando um pequeno barco e que a conduziu á Policia Maritima.

CORREIO OPERARIO

As suggestões da plataforma

Já aqui alludimos ao trecho da mensagem em que o sr. Washington Luis cogitou, embora muito rapidamente, da legislação social brasileira, suggerindo providencias que poderiam apressar a solução do problema, normalizando definitivamente as relações entre o capital e o trabalho. Se as plataformas representassem, em verdade, um compromisso dos candidatos, só o facto de algum destes mencionar seu ponto de vista, em questão de tamanha relevancia, importaria uma esperança digna de attenção.

Escrevemos, em anterior commentario, que o sr. Washington não desceu a uma analyse concreta dos factos e apenas fez referencia rapida a casos que têm, onde quer que appareçam, o mesmo aspecto doutrinario. Certamente o candidato á mais alta investidura nacional não desconhece a existencia e, consequentemente, a inutilidade de certos apparelhos, creados para prestar serviços que até agora não conseguiram realizar. Ahi está o Conselho Nacional do Trabalho, cuja remodelação se pediu ao Congresso, não tendo este tomado, sequer, interesse pelo assumpto.

Referimo-nos a essa instituição, porque o sr. Washington Luis lembrou a creação de tribunaes de arbitragem e conciliação, afim de serem resolvidos satisfatoriamente os conflictos entre patrões e operarios. Não nos parece, todavia, que o sr. Washington admitta depois de mais demorado exame, a efficacia dos dispositivos intercalados nos Codigos Sanitarios, a respeito da regulamentação do trabalho. Trata-se de legislação especial, cuja execução requer apparelhos ou orgãos proprios, e é ainda o autor da plataforma que lembra a instituição de juntas ou tribunaes de arbitramento, cujos mandatos sejam exercidos por magistrados de carreira. E' facto que São Paulo creou, recentemente, uma Inspectoria Geral do Trabalho, com multiplos encargos de grande alcance. Mas é um apparelho regional e a medida que se impõe é a regulamentação do trabalho no paiz. As suggestões da plataforma talvez tenham a virtude milagrosa de remover as difficuldades, creadas no Congresso, a todas as iniciativas concernentes á regulamentação do trabalho. E' possivel que, este anno, uma vez que é conhecida a opinião do futuro presidente, até o empertado Codigo do Trabalho ganhe azas...

Tudo estará em dizer um presidente: *eu quero*.

A. de R. das Cortureiras e Bordadeiras

Organisou-se, nesta capital, mais uma associação de classe: a A. de Resistencia das Costureiras e Bordadeiras. A nova sociedade terá a sua séde provisoria á rua da Carioca 41, sala da frente, 3º andar.

O objectivo da associação é o mesmo que inspira todas essas incorporações: a ajuda mutua.

Depois de constituida definitivamente a sociedade, serão discutidos assumptos de mais immediato interesse, em beneficio da classe.

Procurou na morte o remedio para o seu mal

Passou a corda no pescoço e deixou o corpo cair

Em outro logar desta folha, noticiamos dois suicidios, ambos occorridos nesta capital, no domingo ultimo. Justificados ou não os gestos tresloucados, não deixa de ser uma fraqueza.

O homem deve enfrentar até o seu ultimo momento as mil contratempos da vida.

Hontem, mais um suicidio occorreu, sendo, pois, o terceiro que occupa logar nesta edição.

Pedro Alexandrino da Silva, foguista do Arsenal de Marinha, reside com sua familia esposa e dois filhinhos, á rua Luiz Soares, numero P a A, na Villa Sampaio, á rua Vinte e Quatro de Maio.

Atacado de tuberculose, passava seus dias bastante aborrecido, não encontrando, nunca, um remedio que o arrancasse daquella situação. De um lado, a familia de que era chefe exemplar e arrimo unico. Do outro, o mal terrivel que lhe ruia o organismo. Para elle, por um ponto final naquella existencia de soffrimentos, era a unica solução acceitavel.

Sabia que, a despeito do muito amor que consagrava a esposa e filhos, pouco tempo poderia viver para elles. Decidira, por isso, matar-se na primeira opportunidade. Esta, foi hontem.

Ao chegar em casa, acompanhado do seu amigo e parente Daniel Fraicisco da Silva, disse a este que fosse tomar um café lá nos fundos, emquanto elle ia trocar a roupa. Daniel obedeceu. Obedeceu e esperou. Esperou durante alguns quartos de hora.

Por fim, resolveu ir em busca de Pedro. O inditoso homem lá estava, no quarto, dependurado pelo pescoço numa corda que estava amarrada a um cabide existente num portal da casa. Estava morto!

As scenas de lamentações que então se desenrolaram, não são faceis de descrever. Era um chefe de familia, um trabalhador honrado que acabava de entregar-se á morte, seguro de que era nella que estava o remedio para suas dôres ha tanto almejado.

Pedro Alexandrino da Silva tinha 38 annos de edade. Seu cadaver foi removido para o Necroterio o Instituto Medico Legal com guia passada pelo commissario Mario Silva, que está de dia ao 18º districto.

Um aggressor condemnado

O juiz da 5ª vara criminal, por sentença de hontem, condemnou a 7 e meio mezes de prisão Elias de Oliveira Junior, accusado de ter aggredido Francisco Pereira da Silva, produzindo-lhe ferimentos leves.

Absolvição na 3.ª vara criminal

Tendo sido accusado de ter desviado uma menor, foi processado Augusto Francisco Villa Maior e por falta de provas foi o mesmo absolvido pelo juiz da 3ª vara criminal.

Habeas-corpus impetrado ao Supremo Tribunal

Ao Supremo Tribunal impetrou habeas-corpus o negociante Julio Lopes, accusado de ter dado asylo ao commandante Protogenes.

A VIDA MINEIRA

JUIZ DE FORA

Bispado de Juiz de Fóra — Foram exonerados do cargo de vigario:

de Rochedo o revmo. padre Mario Camillo de Mattos;

de Lima Duarte, o revmo. padre Carlos Muller, o qual se conservará na jurisdicção parochial até a posse do seu successor;

de São João da Serra, o revmo. padre Guilherme Rodrigues;

de Santa Rita de Ibitipoca, o revmo. padre Canonniere;

de Juiz de Fóra, o revmo. padre Leopoldo Pfad;

do Turvo, o revmo. padre Pedro de Carvalho Ciruffo;

Foram transferidos como vigarios:

para São Pedro de Alcantara, o revmo. padre Paschoal Canonniere;

para Pirapetinga, o revmo. padre Guilherme Rodrigues;

para Juiz de Fóra, o revmo. padre Maro Camillo de Mattos;

para Turvo, o revmo. padre Sxuperio Augusto Corrêa, bahiano, admittido nesta diocesse;

e para Santa Barbara do Monte Verde o revmo. padre Joaquim Martins Pontes, portuguez, tambem com licena nesta diocesse, onde foi admittido recentemente.

O novo delegado de policia — Tomou posse perante o sr. juiz de direito e entrou em exercicio do cargo de delegado desta comarca, o dr. Almansor Doyle Silva, recentemente nomeado para o referido cargo, que exercia no Rio de Janeiro logar de destaque na Directoria de Estatisca, tendo sido tambem antes promotor de justiça e delegado de policia neste Estado.

Tiro 17 — Realizou-se, na linha de tiro do 10 regimento de infantaria, a disputa da prova de tiro denominada "Taça Garcia de Lacerda", disputa essa effectuada somente entre os socios do Tiro 17.

Foi vencedor o atirador Orville Derby de Araujo Dutra, que terá o seu nome gravado na linda e custosa taça Garcia de Lacerda, a qual, segundo os desejos do seu doador, cap. João Marcellino, ficará sempre na séde, entrando, uma vez por anno, em disputas nas condições da que se realizou ante-hontem.

— Proseguem animadas as obras do novo quartel, á rua de Santo Antonio.

— Já se acha aberta a matricula dos candidatos a reservistas, devendo os interessados procurar informações na actual séde, á Avenida Perry.

Habeas-corpus, — O ministro da Guerra, por avisos ns. 269 e 270, de 28 do corrente, communicou haver o sr. juiz federal da primeira vara neste Estado concedido habeas-corpus a José Lavras de Salles, filho de João Lavra de Salles, sorteado de Campanha; a João Venancio da Silva, filho de José Venancio, sorteado de Santa Luzia do Rio das Velhas, e a Sebastião José Vicente, filho de José Vicente Caetano, sorteado de Muriahé, todos por conclusão de tempo de serviço; a Angelo da Silva Braga, filho de Guilhermina Ludaria de S. José, alistado por Bom Successo, por ser arrimo de mãe viuva e pobre; a Pedro de Ananias de Avellar, filho de Ananias Teixeira de Avellar, alistado de Bom Successo, por ser arrimo de pae pobre e doente; a Francisco Ignacio Alves de Lima, filho de João Ignacio Alves de Lima, incorporado ao 11 R. I. por ser arrimo de familia, e a Alvaro Serafino dos Santos, filho de Carlos Joaquim da Silva, sorteado de Bello Horizonte, por ser arrimo de mãe viuva e pobre.

Anno novo — Para commemorar a passagem do anno novo realizaram-se na cidade varios festejos.

Em todas as nossas sociedades recreativas houve reuniões, sendo que em algumas se realizaram bailes, estando entre estas Os Graphos e Os Planetas, os dois valentes clubs carnavalescos locaes e o Club Juiz de Fóra.

Immoveis — O sr. Antonio Barreto comprou por 3:000$ ao sr. Bruno Barbosa do Rego, uma casinha á rua Moreno.

O sr. dr. Constantino Palleta comprou ao sr. João Baptista Franco terras na fazenda das Jaboticabeiras, pela quantia de 30:000$.

O sr. João D. Teixeira comprou ao sr. Martinho Gonçalves por 600$, um terreno no bairro da Tapera.

A sra. d. Sebelina de Almeida Pinto e seus filhos compraram á sra. d. Dermilda de Miranda Campos e seus filhos a casa de n. 688 da rua Antonio Dias, pela quantia de 55:000$.

A sra. d. Maria da Silva Tavares comprou ao sr. cel. Ubaldo R. Tavares Bastos, por 1:200$, um terreno no bairro de S. Matheus.

Fallecimentos — Após prolongados padecimentos, veiu fallecer á rua de S. Sebastião, 390, a senhorinha Annita Lisboa, filha do sr. cap. Pedro Lisboa antigo funccionario dos Telegraphos.

— Falleceu á rua Ruy Barbosa n. 440, o menino Walter, filhinho do sr. Juventino Moreira.

— Falleceu, ás 2½ da tarde, no bairro de Manoel Honorio, a menina Maria de Lourdes, filhinha do sr. Joaquim Rocha.

— Falleceu á rua Carlos Otto, 204, a menina Mariana, filha do sr. Francisco Lopes.

— A' avenida Bruno falleceu o menino Francisco, filho de Jorge de Tal.

— Falleceu, no bairro de Manoel Honorio, a menina Cyrene, filha do sr. José Messias.

Foi encontrado morto — A' rua da Serra, nos altos da rua Marechal Deodoro, residia de ha muito um velho cambista, conhecido somente pelo nome de Pedro.

De vez em quando, Pedro que devia ter uns 70 annos e residia sosinho, sahia a visitar uns parentes. Ha dias, porém, que isso não aconteria, o que trouxe suspeitas aos visinhos, que vendo a casa sempre fechada, procuraram saber por onde andava Pedro.

Ao approximarem-se da casa, as pessoas que se interessavam pelo cambista perceberam um máo cheiro que parecia exhalar-se do interior. Foi então, que, sendo arrombada a porta, foi encontrado o cadaver de Pedro em adeantada putrefação.

Noticias catholicas — Os catholicos desta cidade mandaram celebrar no dia 30 ás 7½ horas, na cathedral, missa em louvor da Congregação do Verbo Divino, representada pelo revmo. sr. padre dr. Leopoldo Pfad, que vem exercendo com zelo o cargo de vigario desta freguezia, cargo que deixou naquelle dia, em vista de ter sido nomeado para o padre Mario Mattos.

O templo estava literalmente cheio de fieis, sendo o virtuoso sacerdote, após a ceremonia religiosa, abraçado por grande numero de amigos, representantes de todas as classes sociaes.

— As 7 horas da manhã, houve communhão na cathedral, em intenção ao revmo. sr. padre dr. Leopoldo Pfad, que celebrou sua ultima missa como vigario desta freguezia.

THEOPHILO OTTONI

Banco Commercial e Agricola — A direcção do Banco Commercial e Agricola de Theophilo Ottoni, recentemente installado nesta cidade, está tomando todas as providencias necessarias e promovendo a satisfação de todas as exigencias legaes para a sua inauguração.

Já se fez a inscripção no registro competente desta comarca dos seus estatutos e demais actos constitutivos da sociedade, e no dia 11 de dezembro, seguiu para Bello Horizonte e Rio de Janeiro, o dr. Theodolindo A. da Silva Pereira, director-gerente, que, naquellas capitaes, tomará as providencias complementares para a extracção da carta patente e execução de outras medidas aconselhadas para o bom funccionamento do Banco.

Fallecimentos — No sanatorio Hugo Werneck, em Bello Horizonte, onde se achava em tratamento, falleceu no dia 5 de novembro proximo findo, d. Amelia de Lucenas Ruas, pertencente a uma das mais importantes familias do norte de Minas. Residia em Fortaleza, onde se consorciara com o saudoso miniero cel. Antonio Fernandes de Lucena, fazendeiro criador naquelle municipio, deixando do seu consorcio os seguintes filhos: dr. Authero de Lucena Ruas, medico e presidente da Camara de Fortaleza, Aureliano de Lucena Ruas, fazendeiro; d. Arcisa Gomes de Lucena, esposa do sr. Josephino Gomes; d. Aurea Lucena Araujo, esposa do sr. Julio Antunes de Araujo; e o academico Agenor de Lucena Ruas, quarto annista de direito da Universidade do Rio.

— Em Minas Novas, onde residia, deu-se, no dia 27 de outubro ultimo, o sentido passamento do major José Christianismo Costa, chefe da numerosa familia Christianismo Costa, daquella cidade.

Contava o venerando extincto 79 annos de edade. Foi fazendeiro naquelle municipio, onde tambem exerceu diversos cargos publicos, entre os quaes o de promotor de Justiça. Era casado com d. Maria de Souza Costa, deixando os seguintes filhos: João Christianismo Costa, fazendeiro em Minas Novas, Aristides Christianismo Costa, José Christianismo, cap. Joaquim Christianismo Costa, negociante e fazendeiro em Concordia; Manoel Christianismo Costa, Lucas Christianismo Costa, d. Maria Freire, esposa do sr. Fabricio Freire, collector municipal naquella cidade, e d. Anna Christianismo Costa, ainda solteira.

MATHIAS BARBOSA

Colheitas — Promettem ser animadoras as proximas colheitas de cereaes neste municipio, onde se fizeram, principalmente no districto de S. Pedro de Alcantara, plantações de milho, arroz, feijão e batatas. Em alguns logares onde plantaram mais cedo já estão colhendo com bastante rendimento o feijão e batatas, e todas as plantações que foram feitas mais tarde estão muito boas. Dentro do povoado de Rancharia existe batatal mandado plantar pelos srs. Luiz a Ribeiro, que rendeu na proporção mais de doze kilos por um, pesando muitas batatas mais de meio kilo cada uma. Todos que têm examinado as referidas batatas ficam admirados com o tamanho colossal das mesmas.

— Tivemos aqui alguns dias de sol muito quente que, si continuassem, muito prejudicariam os feijoas, que se acham em completa florescencia.

Calçamento — Proseguem os trabalhos de calçamento da rua Eloy de Andrade, já estando concluido o da rua Oscar Vidal.

Desastre — O sr. Januario Pereira Passos, juiz de paz nesta villa, foi victima de um desastre de automovel quando, regressando da fazenda de S. Matheus, no dia 27 do corrente, aconteceu derrapar e virar o carro de sua proriedade, que elle mesmo guiava.

Promptamente soccorrido e medicado depois pelo dr. Almada Horta, verificou-se felizmente não serem de gravidade os ferimentos recebidos.

Sport Club Mathiense — Esta sociedade desportiva tem animado o nosso meio social com as festas que realiza de quando em vez.

Na sua séde foi o Natal commemorado com o animado baile, que teve logar na noite de 24 do corrente, a elle coparecendo a elite da sociedade mathiense.

A passagem do anno tambem foi esquecida, sendo ensejo para nova "soirée" dansante, organisada com cuidado pela directoria.

MAR DE HESPANHA

Novo edificio — Já se acham quasi terminados os trabalhos de construcção do novo predio do grupo escolar da cidade, mandado construir pelo governo do Estado, á praça Barão de Ayuruoca.

Os empreiteiros do serviço, srs. major João Francisco, Manoel da Costa e José Domingues, estão empenhados em que taes obras fiquem promptas, de modo que o novo grupo seja inaugurado no mez de fevereiro proximo.

O governo do Estado já providenciou sobre a acquisição do mobiliario do novo estabelecimento, que ficará sendo, pela sua grandeza e architectura, um dos melhores estabelecimentos da zona da Matta.

BICAS

Desastre — Na semana finda, quando cavalgava em direcção á sua fazenda, o sr. cap. Dante Bellei foi victima uma quéda do animal de que montava, resultando luxar a articulação do puperigo e tem sido grandemente visitado.

Baptisado — Na Fazenda da Boa Vista, pouco distante de Bicas, realizou-se no dia de Natal o baptisado da menina Clara, filhinha do sr. Agilberto Bastos.

Serviram de padrinhos, levando a galante criança á pia batismal, os seus tios, a senhorinha Melita Bastos e o sr. Antonio José Bastos Barbosa.

Transferencia de matricula

Foi transferido para o Collegio Militar desta a matricula do alumnos do Collegio de Porto Alegre, Jorge Dantas Pimentel.

Em Nictheroy

PERMUTA DE CARGOS ENTRE DUAS PROFESSORAS

As professoras fluminenses d. d. Maria Paula de Azevedo e Alcides de Siqueira e Silva, esta da escola mixta de Paracamby e aquella da de Gertão, em Vassouras, tiveram permissão para permutar os respectivos cargos.

CONVOCAÇÃO DA JUNTA PEDAGOGICA

O sr. Mario José Chaves Campos, secretario da Junta Pedagogica do Estado do Rio, convidou os respectivos membros a se reunirem em sessão no dia 8 do corrente, ás 13 horas, para continuação da discussão e votação dos pareceres.

NA SECRETARIA DO INTERIOR E JUSTIÇA

Foi nomeada d. Maria de Paula Peixoto para exercer as funcções de auxiliar da Directoria de Saude Publica durante a ausencia da effectiva, d. Precioso Fernandes que se acha licenciada.

OS TRABALHOS DOS TRIBUNAES CORRECCIONAL E DO JURY

O juiz da 1ª vara da vizinha capital designou os dias 1º de fevereiro para a installação dos trabalhos do Tribunal Correccional, e 8 do referido mez para o funccionamento do Tribunal do Jury.

Nas sessão deste ultimo entrarão em julgamento os réos Guincas Maia, autor da morte de Fauro José Ribeiro, vulgo "Lão", e José Lourenço Fontes, o "Pepe", que vae a novo jury, accusado de ter assassinado ha tempos sua esposa, d. Olga Massa Fontes, crime esse occorrido, como se sabe, á rua Miguel Lemos n. 84, na Ponta d'Areia.

ACTOS DO PRESIDENTE DA ASSEMBLE'A LEGISLATIVA

O presidente da Assembléa Legislativa do Estado do Rio assignou hontem os seguintes actos: — Declarando em disponibilidade o chefe de secção dr. Luiz de Souza Dias; nomeando anamenses dactylographos os srs. Alcibiades da Silveira Pinto e Modestino Carneiro; chauffeur de repartição, Carlos Gomes, e continuamos Christovam Pereira e Gervulo Pereira.

UM SERVENTUARIO INTERINO PARA O 4º OFFICIO

O juiz de direito da 1ª Vara da capital fluminense nomeou hontem o escrevente autorigado Licerio Alves de Brito para exercer interinamente o cargo de tabellião do 4º Officio de Justiça.

AS COMPANHIAS DE SEGUROS REQUEREM VISTORIAS

Ao juiz federal do Estado do Rio requereram as companhias de seguros Indemnizadora, Guanabara e Ypyranga, com séde nesta capital, as necessarias vistorias, com arbitramentos nos escombros do predio n. 64, á rua da Conceição, na vizinha capital, e exames nos livros da firma Badavid & Ornellas. Foram accusadas as citações na audiencia de hontem, sendo feita a louvação dos peritos.

OUTRA VISTORIA NAS OBRAS DO PORTO DE NICTHEROY

Na audiencia de honte do juiz seccional do Estado do Rio foram accusadas as citações feitas pelas sociedades Anonymas Lloyd Nacional e Estaleiros guanabara, com installações na vizinha capital, para uma vistoria nas obras do porto ali em construcção.

A preparatoria do Jory

Realizar-se-á no dia 7 do corrente a primeira sessão preparatoria do Jury, correspondente ao mez de janeiro.

Se se conseguir installar a sessão, serão julgados os réos Joaquim Augusto da Silveira, accusado de homicidio e ferimentos leves e Fausto Souza Martins, accusado de tentativa de morte e ferimentos leves.

Aforamento de um terreno em Icarahy

— Ao Ministerio da Fazenda foi declarado não haver inconveniente na concessão de aforamento pretendido por Arthur da Silva Leitão do terreno de marinha situado na Praia de Icarahy, em Nictheroy onde estão edificados os predios 197 e 205, desde que seja a titulo precario, nos termos da legislação em vigor.

Academia & Escolas

As aulas do Gymnasio Piedade

Foram reiniciadas hontem, 4 do corrente, as aulas do Gymnasio Piedade.

Uma reunião de doutorandos que não se realizou

Estava marcada para hontem, ás 4 horas da tarde, na Santa Casa de Misericordia, uma reunião dos novos doutorandos pela Faculdade de Medicina desta capital, que iam deliberar sobre a collocação, ou não, do retrato do director daquelle estabelecimento de ensino, no quadro de formatura.

Essa reunião, entretanto, não se pode effectuar, apesar de presentes todos os interessados.

A reunião de hoje na Faculdade de Medicina

Convidam-se os alumnos de todas as Faculdades a comparecerem hoje, ás 19 horas, na Faculdade de Medicina (Praia Vermelha), para tratar de assumpto momentoso.

Acaba de concluir seus exames, com notas todas distinctas, a talentosa menina Olga Santos, alumna da Escola Bezerra de Menezes e filhinha do sr. Benjamin Guimarães Santos, estimado sub-director da Recebedoria do Thezouro.

Academia de Commercio

Deverão comparecer hoje, terça-feira, para as provas oraes dos exames de 1ª epoca, os seguintes alumnos:

CURSO DIURNO

1º Anno — ás 12 horas — ultima chamada — Portuguez: Olga Gonçalves Pinheiro de Azevedo, Raphael Di Lorenzo Primo, Rosa Naftal, Rudá Brandão Azambuja, Ruth Rodrigues, Sanni Schvartzman, Sara Cherman, Silvina Corrêa de Mattos, Theophina Ribeiro, Vittorio Henrique Nicodemo e Walter José Custodio, Francez: Raphael Di Lorenzo Primo, Renato Vieira Lima, Sanni Schvartzman, Sara Cherman, Silvina Corrêa de Mattos, Theophina Ribeiro, Victorio Lombardo, Victorio Henrique Nicodemo, Walter José Custodio e Zina Galled. Inglez: Olga Gonçalves Pinheiro de Azevedo, Raphael Di Lorenzo Primo, Renato Vieira Lima, Rodolpho Soares da Silva, Rosa Naftal, Rudá Brandão Azambuja, Ruth Rodrigues, Sanni Schvartzman, Sara Cherman, Silvina Corrêa de Mattos, Theophina Ribeiro, Vittorio Henrique Nicodemo, Walter José Custodio.

2º Anno — ás 14 horas — ultima chamada — Arithmetica: Odaisa dos Santos, Odette de Mello Queiroz, Olga Gonçalves Pinheiro de Azevedo, Olinda Coutinho, Oswaldo Veiga de Castro, Plinio Quandt de Oliveira, Raul Zelaya Alonso, Renato Vieira Lima, Rodolpho Soares da Silva, Rosa Naftal, Rudá Brandão Azambuja. Geographia: Nicolão Andréa, Odaisa dos Santos, Odette de Mello Queiroz, Olga Gonçalves Pinheiro de Azevedo, Olinda Coutinho, Oswaldo Veiga de Castro, Paulo Cardoso Real, Raphael Di Lorenzo Primo, Renato Vieira Lima, Rodolpho Soares da Silva e Rudá Brandão Azambuja.

3º Anno — ás 15 horas — ultima chamada — Inglez: Thereza Augusta Chaves de Oliveira Bronze, Victoria da Rocha Pinto e Wadir Braz da Cunha. Historia Natural: Thereza Augusta C. de Oliveira Bronze, Victoria da Rocha e Waldir Braz da Cunha.

CURSO NOCTURNO

1º Anno — ás 19 horas — ultima chamada — Francez: Petronio Garcia Fernandes, Raphael Awad Salek, Raul Brigido de Carvalho e Washington Braga Guimarães. Arithmetica: Moacyr Romand, Osavo de Souza Braga, Olivio de Araujo, Petronio Garcia Fernandes, Raphael Awd. Salek, Raul Brigido de Carvalho e Washington Braga Guimarães. Geographia: Petronio Garcia Fernandes, Raphael Awad Salek e Raul Brigido de Carvalho.

2ª e ultima chamada — 5ª feira, 7 do corrente, deverão comparecer os seguintes alumnos:

CURSO NOCTURNO

Preparatorio — ás 14 horas — Arithmetica: Elpidio Alves Vieira, Jorge Rodrigues Loureiro, Olinda d'Almeida Mancio e Sonia Hochman. Geographia Elpidio Alves Vieira.

Automobilismo

INSPECTORIA DE VEHICULOS

Estão chamados a comparecer dentro de 48 horas para responderem por infracções que lhes são attribuidas, os conductores ou proprietarios dos autos abaixo mencionados:

Infracções do artigo 30

Autos ns. 448 — 519 — 642 — 789 — 926 — 1724 — 2142 — 2340 — 2483 — 3353 — 3391 — 4704 — 5279 — 5781 — 8034 — 8130 — 8267 8670.

Por excesso de velocidade: Autos ns. 789 9095.

Por estacionar em logar não permittido: Autos ns. 1112 — 4476 — 9105.

Por não diminuir a marcha no cruzamento: Autos ns. 1252 — 4771.

Por trafegar fora da hora regulamentar: Auto n. 2265.

Por contra a mão: Autos ns. 2668 — 3641 — 4767 — 4825 — 4917.

Por meio fio e bonde: Autos ns. 3589 — 5252 — 7508.

Por circular para angariar passageiros: Autos ns. 6758 — 7482 — 8419.

Placa inutilisada: Auto n. 6812.

Por estar abandonado: Auto n. 8196.

EXAME DE MOTORISTA

Chamada para hoje ás 10 1/2 horas.

Manoel de Alvarenga Ribeiro, Manoel Ferreira Couto, Antonio Rodrigues de Almeida, Bernardino Pires de Braga, José da Silva, Diamantino Ferreira Dias, Silval Moura da Fonseca, Heraclyto de Oliveira Sampaio, Eduardo Lopes Vianna e Leopoldo Carneiro Machado.

Turma supplementar: José Bernardo Barreira, Durval Pinto da Silva, Julio Pereira da Motta, Manoel Pereira, José Gonçalves, Marcellino Pereira Souza e José Fernandes de Almeida.

RESULTADO DOS EXAMES EFFECTUADOS EM 30 E 31 FINDOS

Motoristas approvados: Lucio da Silva Leite, Antonio da Silva Mouta, Pedro Pereira dos Santos, Manoel Gomes de Abreu, Mario Lelo Lodolf, Benedicto Bretanha de Miranda, Ricardina Ferreira, Augusto de Castro, Adão Corrêa, Manoel da Silva Reis, Manoel Pinna, João de Souza, Eugenio Anacleto Rodrigues Dias, Francisco Papaterra Limongi Filho e Matheus Machado de Medeiros.

Inhabilitados e reprovados: João Coelho, Antonio Erich, José de Carvalho, Benedicto Rosa da Silva, Hermenegildo de Souza, José dos Santos, Khail Harzar, Pedro Couto Ribeiro, Seraphim Pinto Guimarães, Ary Accioly de Almeida e Francisco Machado.

Pedido d epromoção de uma funccionaria

O ministro da Fazenda mandou remetter ao director do Laboratorio Nacional de Analyses, para informar, o processo em que Leonor de Barros, 2º chimico do Laboratorio junto á Alfandega de Santos, pede sua nomeação para o logar de 1º chimico daquelle Laboratorio.

A 1.ª e 2.ª Camaras vão eleger presidentes

Afim de escolherem os seus presidentes, deverão reunir-se, na proxima quinta-feira, a 1ª e 2ª Camaras da Corte de Appellação.

Télas & Palcos

Télas

OS PROGRAMMAS DO DIA

AVENIDA — O publico que hontem encheu em todas as sessões o cinema Avenida, passou mais de uma hora de bom humor tanto a graça, tanto o espirito das situações, a vida e alegria da interpretação desse bello film que é "Esposas e mariposas", que a Paramount apresentou com os applaudidos artistas Matt Moore, Florence Vidor e Louise Fazenda. E' a nova pellicula da Paramount uma interessante lição aos maridos que, numa hora de irreflexão, trocam o lar domestico pelos cabarets e theatros. Não diremos que o leitor esteja neste caso, mas sempre será bom aprender, tanto mais que rirá a bom rir do infeliz que caiu nas malhas. "Esposas e mariposas" repete-se hoje com um numero do jornal da Fox.

—x—

CAPITOLIO — Mae Murray tem feito lindos films, não ha duvida, mas é verdade, que "Cleo de Paris" é dos melhores, senão o melhor. Mae Murray nesse film nos surge uma artista franceza, de cabaret, e nós sabemos que de recursos e tregeitos tem ella para esse papel. E então é seductora no jazz, e irresistivel nas toilettes que apresenta. Depois vemol-a levada para uma povoação americana, e ella, naturalmente, escandalisa o pessoal com os seus modos, que a fazem voltar para a França, deixando o amado. Então é Mae sentimental que vemos, e sempre adoravel. Nesse film magnifico do programma Serrador, Mae é secundada em seu trabalho pelo elegante galã Monte Blue, e esse par seductor pôde ser visto no Capitolio, onde se está fazendo a reedição desse film encantador.

—x—

CENTRAL — Com um programma admiravel iniciou a semana este frequentado centro de diversões. O da tela é de uma super-producção de grande valor, com Claire Adams, e onde o famoso cão Rin-Tin-Tin da Warner Bros, tem realmente um trabalho admiravel "Onde o norte começa..." tem todos os requisitos de um grande film e está destinado a fazer um grande successo. O trabalho do cão Rin-Tin-Tin não se descreve — só se vendo. No palco continúa o successo da troupe Grix Grigory, os dez diabos vermelhos, que pouca demora tem nesta Capital, pois segue, em breve para a America do Norte, para onde vão contratados. Acrobatas de escol — difficilmente encontrar-se-a outros que os iguale em arrojo. Já estão sendo annunciadas varias estréas para os dias mais proximos. Amanhã daremos noticias detalhadas dessas proximas estréas.

—x—

IDEAL — O grande cinema da rua da Carioca está com um programma de valor inexcedivel. Delle constam, como habitualmente, duas producções ambas de marcas reputadas. "Esposas e mariposas" é uma interessante alta comedia da Paramount, com Florence Vidor, Matt Moore e Louise Fazenda.

A outra pellicula é da Diamond e tem por interpretes principaes Colleen Moore, Alice Lake, Creighton Hale e outros. Intitula-se "Os vencidos de Broadway" e é um dos mais bellos films que tem sido exhibidos no Rio. Um programma á altura dos creditos do Ideal.

—x—

IMPERIO — Quem não revive com prazer essas paginas deliciosas do romance de Alexandre Dumas, quando nos faz ver o lugre "Pharaó" parar na ilha D'Elba, onde Edmundo Dantes, o immediato, foi ter com Napoleão, o que lhe valeu depois aquelle mundo de soffrimentos que tiveram como desfecho o coração a ponto de fazel-o tomar as medonhas vinganças que jámais esquecemos, nós que lemos o "Conde de Monte Christo"? E, depois, a chegada á Marselha, a festa de esponsaes com a linda catalã Mercedes, a traição, a prisão, o castello D'If... Lá, os ensinamentos do abbade Faria, a fuga... Tudo isso, fazendo parte dos dois primeiros capitulos da adaptação cinematographica que a Pathé Consortium fez de "O conde de Monte Christo", pôde ser visto ainda hoje e amanhã, no Imperio.

Resiste a reconhecer as suas illusões, fazendo trabalhar a sua imaginação na apreciação deste film, que tem oito capitulos, a serem exhibidos dois por semana?

—x—

ODEON — Quem passasse hontem, pela porta do Odeon, tinha a impressão de que o querido cinema se desmanchava em gargalhadas. A todo o momento o riso estrugia, intenso, communicativo, magnifico. [illegible] Louise Fazenda, Ford Sterling, Sidney Chaplin e Charles Conklin, todo de contrapeso com o trabalho de uma phóca sabia, que era admiravel! O Odeon pôde ter-se gabado de ter feito rir-se hontem a Avenida.

—x—

PARISIENSE — O Parisiense começou a exhibir desde hontem o estupendo super-film "Paris", assombrosa producção que revela por completo a fascinante cidade das loucuras. O film está fazendo um successo incrivel, o que é bem natural, dado que ver esse film é ver a bella cidade a palpitar, a viver intensamente, [illegible] Casino de Paris, do Ba-ta-clan, do Moulin Rouge, e das Folies Bergeres a enorme piscina do Casino e as suas sublimes sereias; as mais lindas e elegantes bailarinas de Paris; as artistas de plastica soberba; o luxo, a arte, a belleza da vida em Paris; os fantasticos magazins; os antros dos vicios e os templos da belleza; os segredos da casa Paquin e outros famosos couturiers — os dictadores da moda; os boulevards; Montmartre! o Sena!

Portanto ninguem faltará ao Parisiense, porque não ha carioca que se esqueça que não ame a linda Paris.

—x—

PARIS — Já era de esperar que com o programma que o elegante Paris está exhibindo alcançasse grande successo, a razão explica-se pelo o film "As pupilas do sr. reitor", a maior producção do film d'Arte Portugueza, expoente maximo da cinematographia portugueza está dando aos films exhibições no Rio. De thema genuinamente portuguez, seu assumpto emociona e prende o espectador não só pela materia com que é posto em scena mas tambem pelo trabalho dos artistas, queridos todos. Eduardo Brazão o insigne artista portuguez é o protagonista e nos dá no film uma bravura da sua arte impeccavel. Completa o querido como o novella de Julio Diniz não haverá quem não se offenda ver os seus caracteres alli tão vividamente pintados pelo querido escriptor. Completa o super-producção do programma de ouro da importação Matarazzo, cuja protagonista é a graciosa Pasy Ruth Miller.

Nos bairros

POPULAR — "Dinheiro facil", com Cullen Landis e Gladys Walton.

PRIMOR — "A mulher enigma", com Betty Blythe, e "Quando uma mulher ama", com Edith Thornton e Lou Tellegen.

—x—

MATTOSO — "Trilha do destino", com Patsy Ruth Miller e Norman Kerry, e "Crime, poesia e amor".

BOULEVARD — "A morte civil", e "Laços que prendem", com Barbara Bedford.

—x—

SMART — "A força do desejo", com Milton Sills e Viola Dana, e "A menina de ouro", com Florence Vidor.

—x—

PIEDADE — "Luzes cambiantes", com Anita Stewart e T. Roy Bornes.

—x—

MODELO — "Duqueza de Langeais", com Norma Talmadge e Conway Tearle, e "Gordo no gordio", comedia.

—x—

MASCOTTE — "O escandalo de Hollywood", com Anna Q. Nilsson, Lewis Stone e Mary Astor.

—x—

MEYER — "A confissão de uma rainha", com Alice Terry e Lewis Stone, e "Um reporter americano", com Charles Hutchinson.

—x—

ENGENHO DE DENTRO — "Almas bravias", com Lois Wilson e Jack Holt, e "Na trilha do destino" com Patsy Ruth Miller e Norman Kerry.

—x—

BRASIL — "Teu nome é mulher", com Barbara La Marr e Ramon Novarro; "A luta", com Franklyn Farnum, e "Gordo no gordio", comedia, com Walter Hiers.

—x—

HADDOCK LOBO — "A franceszinha", com Alice Joyce e Mary Brian; "Almas bravias", com Lois Wilson e Jack Holt, e "Lama e areia" comedia, com Stan Laurel.

—x—

AMERICA — "Noite romanesca", com Constance Talmadge e Ronald Colman, e "A caprichosa", com Lew Cody e Blanche Sweet.

—x—

AMERICANO — "Terrivel verdade", com Agnes Ayres e Warner Baxter, e "A attracção do ouro", com Eva Novak.

VARIAS NOTAS

CONWAY TEARLE, CLAIRE WINDSOR E PERCY MARMONT — Todos tres poderão ser vistos em um mesmo film, alliás ao lado de uma quarta figura interessante — Dorothy Devore. São os protagonistas de "O poder feminino", um film encantador que é uma lição para as mulheres que amam, e para os maridos que não avaliam as esposas que têm; é uma historia que se dá todos os dias, com pessoas como a mulher sabe lutar pelo marido e se sacrificar por elle. E ahi está a grandeza do papel de Claire Windsor. O marido, no romance é Conway Tearle, e Percy Marmont é o amigo que se dedica, enquanto a linda Dorothy é a fascinação, é a seducção... Esse film lindo vae ser exhibido na proxima segunda-feira no Capitolio.

—x—

"A RODA DA FORTUNA", COM CINCO GRANDES ARTISTAS — A Fox Film vae apresentar na proxima segunda-feira no Imperio um film que tem na interpretação de cinco nomes feitos na cinematographia — Claire Adams, Harrison Ford, Malon Hamilton, David Torrence e Margaret Livingstone. Esse film, que é um romance cheio de emoções, intitula-se "A roda da fortuna". Será mais um triumpho para a Fox Film, bem como para o Imperio que vae exhibir essa joia da arte.

—x—

"O PACTO DE LOCARNO", EM SCENAS DETALHADAS — O mundo todo esteve suspenso enquanto em Locarno se discutiam, entre as nações, as bases de uma paz duradoura. E a imprensa enchia columnas diariamente, com os factos que lá se desenrolavam. Depois se foram todos os embaixadores das nações para Londres, á assignatura desses pacto. Pois o cinema registrou com detalhe tudo quanto se passou nessa sessão memoravel, e quem quizer poderá ver o seu Imperio, ao mesmo tempo que o lindo programma que lá leva.

Palcos

NOTAS & NOTICIAS

GREVE DOMESTICA NO TRIANON — A companhia Procopio Ferreira, no firme proposito de variar constantemente os seus cartazes, embora as peças sejam retiradas de scena em pleno successo, annuncia já para sexta-feira, 8, a "première" de uma interessantissima comedia hespanhola, dos celebres autores Dicente (filho) e Paso (filho), traducção do dr. Bayros Barbosa, intitulada "Greve domestica". Estamos informados de que essa peça é uma verdadeira fabrica de gargalhadas, não tendo no entanto a mais leve phrase offensiva á moral, e tanto assim, que tendo ido a referida comedia para a censura policial, foi autorizada a sua representação sem um unico córte. Procopio terá na "Greve domestica" mais uma notavel creação, visto o seu papel estar perfeitamente de accordo com as suas qualidades de artista comico; os outros papeis estão admiravelmente distribuidos pelo brilhante elenco do Trianon, o que garantirá mais um formidavel successo a essa companhia. Está pois dando as suas ultimas representações a comedia de Affonso de Carvalho "Um homem engraçado".

—x—

OS 10 DIABOS VERMELHOS NO THEATRO S. JOSE' — A Empresa Paschoal Segreto, no intuito sempre crescente de servir bem o publico, e não olhando a sacrificios de ordem pecuniaria, resolveu introduzir numeros de variedades em suas revistas do theatro S. José, a exemplo dos theatros parisienses de grandes revistas. O primeiro numero de music-hall de grande successo, será apresentado hoje, nas duas sessões, de 7 3|4 e 9 3|4. Trata-se dos famosos "10 diabos vermelhos", troupe Grix Grigory, os mais notaveis acrobatas icareos que até hoje têm vindo ao Brasil, apresentando 20 saltos mortaes em quinze minutos, com um successo colossal. D'ora avante todas as revistas do theatro São José contarão com um acto de variedades, de maneira a tornar o espectaculo mais ecclectico, como se fazem nas capitaes mais adeantadas. "Bebidas... minha santa", que, por si só, já é um espectaculo muito attrahente, se torna assim mais interessante, com a inclusão dos "Dez diabos vermelhos".

O actor Pinto Filho

—:—

ST'A NA HORA... — Finalmente sexta-feira teremos as primeiras representações da interessante e originalissima revista "Stá na hora...", que Zé Expedito faz a sua estréa nesse genero de theatro, bem como Heckel Tavares, o autor da partitura.

A peça foi ensaiada com todo o carinho, será montada com todo o luxo, está escripta com muita graça e leveza nas suas fantasias, e receberá magnifica interpretação dos artistas do Tré-lé-lé, que formam um dos mais homogeneos conjuntos de revista.

"Stá na hora..." é o grito que todos dão, para receber festivamente a tão esperada época de carnaval.

—:—

O BLOCO DE SEU FELIPPE — Está em franco successo no cartaz do theatro Carlos Gomes, a estupenda burleta carnavalesca "O bloco de seu Felippe", letra de S. Concertino, musica de Bento Mossorunga, que apresentou, com enorme exito, os primeiros sambas carnavalescos de 1926 — "Valacuche" e "A panella de d. Ritta", os quaes so bisados todas as noites; a Companhia Carioca de Burletas dá uma brilhante interpretação á engraçada peça "O bloco de seu Felippe", que na proxima semana deixará o cartaz, sendo succedida pela burleta-revista "Ai, Zizinha", letra e musica de Freire Junior, com numeros novos de musica de J. Freitas.

—:—

"AMOR SEM DINHEIRO..." — No jardim do Recreio, encontrámos hontem, por acaso, nosso collega Rubem Gill, co-autor da revista feerica "Amor sem dinheiro...", em scena naquelle theatro.

Depois de um ligeiro cumprimento quebrámos o silencio:

— Então, caro Rubem, está satisfeito?...

— Nem se pergunta... Isso é um colosso!... Não ha duvida nenhuma que o Pinto é o homem da situação... Actualmente uma revista aqui no Recreio só cairá sendo muito má.

— E o seu parceiro, está contente?

— Como rato quando vê queijo... Elle diz e com razão: "quebrou-se o encanto!... Appareceu a fada tão almejada, com a sua varinha de condão...

— Nesse caso a fada é o Pinto?! perguntámos nós...

— Claro... respondeu o Rubem, ajeitando o pince-nez...

Para ella, ou quero dizer para elle, não ha difficuldades...

Os maiores obstaculos são vencidos á custa de paciencia e meditação... Porque, diga-se de passagem, durante os ensaios de "Amor sem dinheiro", tive occasião de observar, que o nosso amigo Pinto preoccupa-se muito com o theatro, tendo por elle um grande carinho.

E a prova está na montagem dessa revista, que não é por ser minha, mas é um verdadeiro deslumbramento...

— Não ha duvida... O Jayme, o Lazary, o Marroig e o Raul de Castro estão provando á evidencia que a scenographia no Brasil hoje, é um caso sério...

— Se é... E o maior attestado disso, retrucou o Rubem, é que o Velasco quando vem á America faz fornecimento de scenarios com o nosso Jayme Silva...

Tilintava a campainha...

Ia subir o panno para o segundo acto; estendemos a mão ao Rubem, que nos disse:

— Meu amigo... Estou convencido... o peso era do chapéo a "Marcello" da Bohemia e da gravata a Lavallière.

—:—

ITALIA FAUSTA. — A primeira de nossas artistas dramaticas — quem logo não vê que nos vamos referir á eminente ara. Italia Fausta? — reapparece ao publico desta capital sexta-feira proxima. E reapparece, segundo antecipamos, em uma de suas mais felizes creações, "A leôa", na qual o seu trabalho é inegualavel. A noticia será, de certo, optimamente recebida pelos admiradores da grande artista, que com o seu reapparecimento marca o primeiro successo do anno agora em começo. Italia Fausta vae nos dar a seguir varias peças de seu repertorio, razão porque estão considerados de parabens os apreciadores do verdadeiro theatro dramatico.

TREM PARA THEREZOPOLIS

A administração da Estrada de Ferro Therezopolis fará circular hoje um trem extraordinario de passeio, o qual partirá da estação de raia Formosa ás 14 horas e 45 minutos.

A U. E. C. em assembléa geral extraordinaria

Para discussão e approvação do parecer sobre o movimento financeiro da thesouraria e de interesses sociaes, a União dos Empregados do Commercio do Rio de Janeiro reunir-se-á em assembléa geral extraordinaria, quinta-feira proxima, ás 8 horas da noite.

O processo Protogenes proseguirá hoje

Perante o juiz federal da 1ª vara deverá proseguir hoje, o processo do commendador Protogenes e outros, devendo realizar-se o exame de letras dos indiciados, sendo para isso nomeados peritos os drs. Simões Corrêa e Heitor Luz.

AMERICANO
Rua Copacabana 743. Tel. Ip. 622
HOJE — Agnes Ayres e Warner Baxter, em — A TERRIVEL VERDADE, 6 actos lindos e luxuosos. Eva Novack, em A ATTRACÇÃO DO OURO, 5 empolgantes actos e O mundo em fóco.

BRASIL
Haddock Lobo, 437. Tel. V. [illegible]
HOJE — Barbara La Marr e Ramon Novarro, em TEU NOME E' MULHER, 9 admiraveis actos da Metro; Franklin Farnum, em: A LUTA, 5 actos vibrantes; Walter Hiers, nos 2 actos comicos — "Um gordo no gordio".

Haddock-Lobo
Haddock Lobo, 20. Tel. V. 480
HOJE — Alice Joyce — Mary Bryan e Neil Hamilton, em — A FRANCEZINHA, 6 deliciosos actos da Paramount; Lois Wilson e Jack Holt e Noah Beery, em: ALMAS BRAVIAS, 7 actos vibrantes da Paramount. A estupenda comedia em 2 actos: LAMA E AREIA, parodia a "Sangue e areia". (Y 11457)

GUARAFENO
O melhor remedio contra todas as dôres.
DORES DE CABEÇA — GRIPPE — CONSTIPAÇÃO — DORES RHEUMATICAS — NEVRALGIAS — COLICAS — ENXAQUECAS, etc.
— EM 10 MINUTOS FICA-SE BOM. —
A' VENDA EM TODAS AS PHARMACIAS.
(3669)

A cerimonia da benção das espadas dos novos aspirantes do Exercito, na Cathedral

Realizou-se ante-hontem, domingo, ás 8 horas da manhã na Cathedral Metropolitana, a cerimonia da benção das espadas dos novos aspirantes a official do Exercito, da turma "Caxias".

Foi uma solennidade, á qual compareceram innumeras familias de nossa sociedade, que enchiam por completo o templo.

Os aspirantes e seus paranymphos entraram na egreja em duas filas, lado a lado e, em seguida, tomaram os logares que lhes eram destinados, onde ouviram as palavras do arcebispo coadjuctor, dom Sebastião Leme.

Depois da benção geral cada aspirante dirigindo-se com o respectivo padrinho ao altar, ajoelhava-se e entregava a espada ao seu paranympho, que por sua vez erguendo-se, a depunha nas mãos de d. Sebastião Leme.

O sacerdote, á proporção que ia recebendo as espadas as abençoava e, depois fazia a entrega das mesmas aos aspirantes.

Os jovens officiaes depois da ceremonia, receberam os cumprimentos de suas familias e amigos, em seguida leram em conjuncto uma oração.

Estiveram presentes a bella solennidade, além do mundo official, varios addidos militares e navaes de nações estrangeiras.

Rendas da Prefeitura

A Recebedoria Municipal arrecadou hontem a quantia de .... 162:900$391.

Durante o anno arrecadou a Prefeitura a quantia de .... 125.652:665$373.

O crime da Aldeia Campista

O réo vae ser accusado pela dra. Orminda Pinto

No dia 19 deste mez o Tribunal do Jury se vae reunir para um julgamento, que chamará a attenção especial do mundo forense.

Nesse dia, será julgado o academico Abel Diniz Mascarenhas, réo de tentativa de morte, na pessoa de d. Yolanda de Carvalho Dias.

Foi um crime que produziu sensação, occorrido na rua Costa Pereira, na Aldeia Campista, onde residia, a victima em companhia de seu marido, paes e irmãos, e de cuja casa era hospede o accusado.

Em duas palavras, o facto foi o seguinte: o academico Abel Mascarenhas enamorara-se de d. Yolanda, sendo sempre repellido, até que um dia, desenganado de vez e desesperado, vendo as suas desillusões por terra, tentou matal-a a tiros de revolver e a navalha.

O crime por si só chamou a attenção, e agora o julgamento ainda mais, em face da accusação particular que será desenvolvida não só pela promotoria, como pelo dr. Pedro Costa e a advogada Orminda Pinto.

E' a primeira vez que uma bacharela sóbe a tribuna da accusação, em defesa do sexo.

O réo será defendido pelos drs. Evaristo de Moraes e Romeiro Netto.

Não se reuniu, hontem, a 1.ª Camara

Por falta de numero não se reuniu, hontem, a 1ª Camara da Côrte de Appellação.

Loteria do Estado do Espirito Santo
Extrae-se em Victoria
NOVO PLANO
Distribue 75 % em premios, ou sejam 1.437 premios na importancia total de 103:500$000
Jogam só 12 MILHARES
Extracção
Amanhã
50:000$000
Bilhete 15$000
Fracção 1$500
A' venda em toda a parte
5558

FORMICIDA
CONCENTRADO EM PO'
INFALLIVEL NA EXTINCÇO DE FORMIGUEIROS
MORTE A'S FORMIGAS
MARCA REGISTRADA Approvado pelo Ministerio da Agricultura. — Regº. n. 25.
Applica-se sem Machinismos e sem fogo; puro, ás pequenas porções nos canaes do formigueiro, e dissolvido em agua. Deste modo, o seu custo maximo é de ($060) sessenta réis por litro! (1 LATA PELO CORREIO, 6$000).
Fabricantes: DR. OLESEN & Co. - R. S. Pedro, 115 - Rio
Encontra-se á venda nos estabelecimentos de machinas e utensilios para a Lavoura, e em Casas de ferragens. (5547)

Foi gravemente ferida com uma valente cacetada

Foi a policia do 10º districto informada, hontem, á tarde, de uma grave occorrencia, verificada no n. 15 da Praia Manoel Pinto. Dizia o informante que uma mulher fôra, ali, gravemente ferida a cacetada e que necessitava os urgentes soccorros da Assistencia. Esta foi chamada e a policia não lhe soube explicar onde ficava o local apresentado, razão porque o auto-ambulancia voltou sem trazer ninguem.

Depois compareceu no posto da Praça da Republica Demethilde Rosa da Silva, de 50 annos, casada, brasileira e que apresentava ferida contusa na região pronto-occipital, produzida por cacete. A infeliz havia sido aggredida pelo amante.

A policia, informada do caso tratou de syndical-o e apurar que Demethilde vivia com Henrique Soares Barbedo, de 43 annos, pardo empregado da Central do Brasil e por diversas vezes envolvido em casos suspeitos.

Por ciumes Barbedo, auxiliado por um outro individuo que á policia apenas conhece por Pevereiro, aggrediu-a, ferindo-a daquella maneira.

Barbedo foi preso e a policia anda no encalço do seu cumplice.

Pela Assistencia foi soccorrido, hontem, Adhemar Rocha, de 26 annos, solteiro, brasileiro, empregado no commercio e residente á rua Marquez de Sapucahy n. 335.

Victima de uma aggressão no Canal do Mangue, Adhemar, recebeu uma ferida incisiva na região geniana esquerda.

Depois de medicado recolheu-se a sua residencia.

O suicidio de um empregado do Banco do Brasil

Belém, 3 (A. A.) — Suicidou-se, atirando-se do alto do sobrado ao sólo, o sr. João Rebouças, primeiro escripturario da Agencia do Banco do Brasil neste Estado.

Loteria DO Estado de Minas Geraes
Sob a fiscalização do Governo do Estado
Unica no Brasil que distribue 80 % em premios.
GRANDE SORTEIO DE Natal e Anno Bom
EXTRACÇÃO em 5 de Janeiro de 1926
2.000:000$000
DOIS MIL CONTOS DE RÉIS
Jogam apenas 9.000 bilhetes distribuindo 3.096:000$000 em premios.
Para pagamento da sorte grande, acha-se visado no Banco Pelotense, desde 3 de Outubro p. p., o cheque n. 051.454, de DOIS MIL CONTOS DE RÉIS EM MOEDA CORRENTE.
Bilhete inteiro. . . . 500$
Meio. . . . . 250$
Vigesimo. . . . . 25$
Concessionaria
COMPANHIA LOTERIA DE MINAS GERAES
Séde:
RUA DA BAHIA, 1155 e 1161
Caixa Postal, 128
Endereço telegraphico: — LOTERIA —
Bello Horizonte — Minas
BILHETES A' VENDA EM TODA PARTE.

Quiz curar-se da insomnia e... quasi dormiu o somno eterno!

Atacada de insomnia, a senhora Maria Silva, residente com seu ma[rido]... Recolheu-se d. Maria ao seu medico, que lhe receitou luminal. [Resid]ido no Maravilhoso Hotel, á rua Machado de Assis, consultou o seu quarto, deitou-se, tomou uma pastilha e esperou pelo somno.

O tempo passara-se, pois, e o somno... nada!

D. Maria, tomou outra pastilha, esperou ainda e o somno... nada!

Tomou outra; nada; mais outra; ainda nada!... E ia tomar outra mais, ainda, quando de repente, começou a sentir umas coisas extranhas.

Gritou. Acudiram-n'a. Chamaram o medico. O luminal não a fizera dormir mas, it matando-a!

O medico, porém, salvou-a da intoxicação e, consequentemente, da morte.

Livre do perigo d. Maria declarou que embora passe o mezes sem dormir, jamais tomará luminal, ou o que quer que seja para curar-se da insomnia...

O que fez a Procuradoria Militar no anno findo

O dr. Bulcão Vianna, procurador geral da Justiça Militar, durante o anno passado offereceu duzentos e vinte e um pareceres escriptos e fundamentados, em autos que lhe foram com vista; deu 37 pareceres oraes, expediu 31 officios 12 portarias e 112 telegrammas dos quaes 64 respondendo consultas de auditores e promotores achando-se o serviço da Procuradoria completamente em dia, sem ter passado nenhum processo para o anno corrente.

THEATRO S. JOSE'
— EMPRESA PASCHOAL SEGRETO —
HOJE — A's 7 3|4 e 9 3|4 — HOJE
A maior revista do anno
BEBIDAS... MINHA SANTA!
dos Irmãos Quintiliano, musica de Sá Pereira
A revista de maior successo — A mais luxuosa montagem
A mais brilhante interpretação - Inicio das grandes attracções na revista
Estréa **Os Dez Diabos Vermelhos** Estréa
Troupe Grix Gregory - A maior troupe de acrobatas icarios, que até hoje veio ao Brasil. Vinte saltos mortaes em 10 minutos
Amanhã e sempre - BEBIDAS... MINHA SANTA com numeros de music-hall
Cinema Moderno - «Enigma do Topasio» (13 e 14 episodios) - «O annel da Vingança» (5 actos) «Premio de Belleza» 6 actos

THEATRO RECREIO
Empresa PINTO & NEVES — — Grande Companhia de Revistas MARGARIDA MAX
HOJE — HOJE
A's 7 3|4 e 9 3|4
Super collosal revista feerie

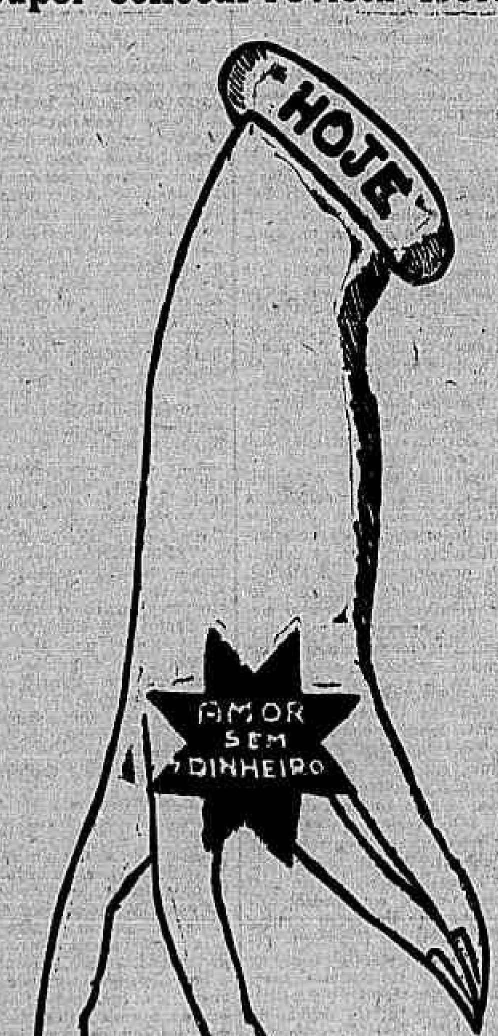

:-: AMOR :-:
SEM DINHEIRO
Em 2 actos e 39 quadros de RUBEM GILL e JOAO DA GRAÇA, musica de J. CHRISTOBAL E SA PEREIRA
Retumbante successo — Opinião unanime de toda a Imprensa —
Raro esplendor de scenographia e maravilhosas concepções de figurinos — Surprehendentes effeitos de luz, completando a fina graça, deliciosa verve dos quadros comicos — Alegres sem IRREVERENCIA.
Amanhã e todas as noites:— AMOR SEM DINHEIRO.

THEATRO CARLOS GOMES
Empreza Paschoal Segreto
Companhia Carioca de Burletas
HOJE — HOJE
Ás 7 3|4 - GRANDE EXITO! - Ás 9 3|4
A primeira peça carnavalesca de 1926!
Representações da charge-carnavalesca de S. Concertino com musica de Bento Mossurunga
O "BLOCO" DE "SEU" FELIPPE
3 actos de alegria, graça e musicas carnavalescas!
Successo dos sambas: BALACUCHE' e A PANELLA DE D. RITTA, que são bisados todas as noites
Na proxima semana: AI, ZIZINHA, revista-burleta, em dois actos e 12 quadros, letra e musica de Freire Junior, com novos numeros de J. Freitas.

CINE MEYER
HOJE! HOJE!
Confissão de uma Rainha
7 partes com Alice Terry e Lewis Stone
Um Reporter Americano
5 partes com Charles Hertrelson.

Cine E. de Dentro
HOJE! HOJE!
ALMAS BRAVIAS
7 partes com Jack Holt
A TRILHA DO DESTINO
7 partes com Norma Kerry. (Y 11370)

QUEBRADURA

PARA HOMENS, SENHORAS E CREANÇAS
OS PERIGOS do ESTRANGULAMENTO da HERNIA
O cinto Electro-Orthopedico, do Prof. Lazzarini é um maravilhoso apparelho feito sob medida, sem nenhuma mola de ferro, completamente de tecido ELASTICO, leve, invisivel e suave, permittindo aos enfermos montar a cavallo, fazer quaesquer trabalho ou fadiga, contendo a mais volumosa quebradura, a qual fica fixada em pouco tempo.
O unico cinto de tecido Elastico que obteve Privilegio de invenção com patente n. 15199 e tambem o unico que foi premiado com Medalha de Ouro e Diploma de Honra na Ultima Exposição do Centenario do Brasil.
AVENIDA GOMES FREIRE, 101
SOBRADO — RIO DE JANEIRO
Aberto das 10 da manhã ás 5 da tarde
Visitas gratis

Sendo a borracha muito fria e não deixando respirar os poros da pelle, avisamos os Srs. medicos e os nossos clientes que não usamos desse material senão para cinto de banho.
Cinta de ventre cahido para senhora.
PARA AS EXMAS SENHORAS
MOÇA COMPETENTE PARA EXPERIMENTAR QUALQUER CINTO
Cintas Post-Operação de Laparatomia, Appendicite, cintas para Ptosi cahida, rins moveis, cinto umbelical, ventre cahido, etc. Cintos electricos para dores rheumaticas, anemia, debilidade nervosa e neurasthenia.

CINE-THEATRO MODELO
Rua 24 de Maio, 287
HOJE! HOJE!
NORMA TALMADGE, em
A Duqueza de Langeais
8 actos bellissimos
— GORDO NO GORDIM —
Amanhã — "Peter Pan" e "Gordo no Gordim". Entrada gratis offerecidas pela "A Noite" a todas as creanças.

ELECTRO-BALL
RUA VISCONDE DO RIO BRANCO, 51
EMPRESA BRASILEIRA DE DIVERSÕES
HOJE e todos os dias — Sensacionaes torneios do ELECTRO-BALL em 6 — 10 e 20 pontos, profissionaes de 1ª, 2ª e 3ª
Attrahente e interessante sport
SESSÕES CINEMATOGRAPHICAS com os films dos melhores fabricantes — Banda de musica do regimento de cavallaria da policia militar — Popular centro de diversões.
Ping-pong — Bilhares - Barbeiro — Bar
51 — RUA VISCONDE RIO BRANCO — 51 (Y 10945)

Club dos Politicos
Rua do Passeio n. 78
O melhor centro de diversões nocturnas
(Hoje) (Hoje)
Estréa de
MIMI BLUETTE
Cançonetista Italo-Franceza
Grande successo de Lydia Rossi, Miss Ruby e Chloé
2 orchestras
O melhor serviço de restaurante

Emp. V. R. CASTRO
Rua S. Pedro 222
CINEMA POPULAR
Rua Marechal Floriano Peixoto, 99 103
HOJE! — Big Boy Williams, em: O VINGADOR, 5 actos estupendos. — DINHEIRO FACIL, 6 actos maravilhosos por Mildred Harry e Mary Carr. — PORTAS MALDITAS, 6ª e 7ª séries. — A' CATA DE UMA ESPOSA, 2 actos comicos. — Amanhã: Raymond Griffith, em: PELOS CAMINHOS DO PARAISO.

CINEMA MASCOTTE
Rua Archias Cordeiro, 230—Meyer
HOJE! — Mary Astor secundada pelo masculo e querido Lewis Stone numa superproducção da First, em 9 actos esplendorosos: O ESCANDALO DE HOLLYWOOD, O CAVALLEIRO DA FAZENDA DO MYSTERIO, 5 actos sensacionaes por Art Mix. SALVE-SE QUEM PUDER!, 2 actos comicos. — Amanhã: Tom Mix em: O DESERTO DE GELO.

CINEMA PRIMOR
Avenida Passos, 119. Tel. N. 5934
HOJE! — Bethy Blithe na grandiosa super-producção em 8 actos maravilhosos: — MULHER ENIGMA. — Gaston Glass, no grandioso e excepcional drama em 7 emocionantes actos de aventuras: QUANDO UMA MULHER AMA. — UM ROMEU IMPAGAVEL, grandiosa comedia em 2 actos. — Amanhã: Art Acord, em CYCLONE DO CIRCO.

CORREIO SPORTIVO

Football - Turf - Athletismo - Remo - Water-polo - Tennis - Basketball - Box - Volleyball - Cyclismo e outros sports

E'cos do Campeonato Sul-americano de Football

Algumas entrevistas interessantes

As causas do fracasso segundo diversas opiniões

A falta de espaço, nestes ultimos dias, não nos tem permittido publicar algumas entrevistas, com diversos jogadores brasileiros, feitas no dia do desembarque, e outras ainda em viagem, pelo nosso companheiro dr. Manuel Gonçalves, que acompanhou a delegação.

O recente campeonato sul-americano ainda constitue um assumpto de vulto nos nossos meios sportivos, sobretudo quando se procura explicar as razões do fracasso dos nossos jogadores no primeiro match com os argentinos. As opiniões, nesse particular, divergem, ás vezes, profundamente.

PAMPLONA

Trocámos, ainda a bordo, algumas palavras com Pamplona, que substituiu, com exito, Fortes, o consagrado campeão sul-americano, nos dois ultimos matchs. Estava alegre por tornar a ver esta capital e os seus amigos. E, em meio ao tumulto das boas vindas, já no tombadilho, prompto para descer á terra, declarou resumidamente a sua impressão sobre o certamen sportivo que vem de realizar-se em Buenos Aires. Ha uma circumstancia interessante no caso: Pamplona é um dos poucos elementos nossos que não conheceram os dissabores da derrota. Depois da sua inclusão no team, os brasileiros não perderam mais: derrotaram os paraguayos e empataram com os argentinos.

Disse-nos que, não foram certos factores, que influiram decisivamente, como o mão estado do campo, a "torcida" e, sobretudo, a actuação, por vezes, pessima, da parte da linha media, e talvez não tivessem os brasileiros perdido o campeonato. Não reconhece nos argentinos superioridade technica. Jogaram, em verdade, mais harmonicos do que os nossos players, mas é preciso não esquecer que elles agiam em sua propria casa, com perfeito conhecimento do terreno que pisavam e com o estimulo da vultosa assistencia. Adeantou que os nossos se resentiram do treino em conjuncto, revelando ainda, no match que perderam para os argentinos, certo cansaço e falta de folego. Não se levando em conta, acrescentou Pamplona, sorrindo, a má sorte que nos perseguiu; no ultimo encontro, não fora a boa estrella dos argentinos, e não teriamos empatado a peleja. Deveriamos ter ganho!

No nosso team, Frendereich, Nilo, Heitor e Floriano foram, a seu ver, os que mais se destacaram, chamando ainda a sua attenção o jogo extraordinario desenvolvido por Tarrascone, Scoane e De Los Santos, dos argentinos e Rivas, dos paraguayos.

Concluindo, disse-nos que nem sempre os brasileiros foram felizes com os arbitros: [illegible], no ultimo encontro, não se portaram, a seu ver, com a isenção de animo que era para desejar.

CLODOALDO

Clodoaldo, o grande full-back paulista, cuja actuação maravilhou a critica argentina, não reconhece tambem superioridade technica no quadro platino. A victoria foi devida, mais a circumstancias outras, como a precariedade da cancha, do [illegible] e á "torcida" [illegible].

[illegible]

NASCIMENTO

Encontrámos tambem no tombadilho o half Nascimento, que, no campeonato carioca findo, se firmou como um dos melhores jogadores do nosso paiz. Entretanto, não correspondeu bem ao que se esperava no campeonato sul-americano [illegible].

[illegible]

desapparecia e a defesa, que já não era forte, tinha que ceder [illegible].

[illegible]

FILÓ

Nenhum player brasileiro se tornou mais popular na Argentina do que Filó. A sua actuação admiravel, no match de estréa, granjeou-lhe um ambiente de sympathia, de fórma que, a qualquer instante, o seu nome era repetido com carinho por todos os amantes do violento sport bretão.

A bordo, ouvimos algumas palavras suas sobre o que foi o grande certamen da capital portenha. O veloz extrema paulista não vê no quadro argentino superioridade technica para conquistar, como conquistou, o campeonato. O seu feito, a seu ver, é mais obra de circumstancias fortuitas, occasionaes. Succedeu, naquelle dia, o team brasileiro não corresponder á espectativa: a linha media, fracassando, não poude auxiliar o ataque, tornando-se desse modo improductivo a acção do conjuncto. Além disso, o "referee" não arbitrou a partida com a imparcialidade devida, não só no primeiro encontro, como, sobretudo, no 2º, em que percebia ver apenas infracções commettidas pelos nossos. Está certo de que, com dois players de ala á altura de Floriano o team nacional teria vencido o torneio. E isso porque Fortes, machucado, pouco poude produzir e Nascimento não confirmou as esperanças nelle depositadas.

Adeantou Filó, que os jogadores que mais o impressionaram foram Solich e Rivas, dos paraguayos; Tarrascone e Scoane, dos argentinos e Floriano e Friendereich, dos brasileiros.

Filó foi um dos accusados pela imprensa do Rio de abusar dos divertimentos nocturnos. Como elle dissemos ao caso, o "magno player" nos adeantou serem injustos semelhantes accusações. Se frequentou theatros e fez, em dias afastados dos jogos, e, ás mais das vezes, em companhia da delegação. Tanto assim que, na vespera e ante-vespera do jogo que perdemos para os argentinos, em nada sahiu accrescentou — do hotel, recolhendo-me ao leito pouco depois do jantar.

Até certo que, fosse outro o resultado do jogo, e a accusação não teria apparecido. Attribue-a, embora malevola, a um momento de irreflexão de quem, ante uma derrota natural e logica em peleja sportiva, não soube, como devia, conformar-se com o resultado do jogo. E a desculpa unica que encontrou foi accusar os desditosos os que foram á Argentina, em defesa do bom nome sportivo nacional. Concluindo, Filó nos adeantou que jamais disputará match internacional sem a federação a fim de evitar que o seu nome seja, mais uma vez, alvo de menções desagradaveis e injustas.

O que se passou em Buenos Aires com a nossa delegação

Depoimento importante do redactor do «Correio da Manhã» que acompanhou a embaixada

Aquelles 4 x 1, ainda não esquecidos, que fizer a Confederação Brasileira, como se sabe, foi informada, com um fundamento, que causas daquelle fracasso resultaram de todo o motivo completamente estranhos a sports. Para apurar todas as irregularidades que por ventura tenham existido, influindo no animo e nas condições physicas dos nossos rapazes, enviou a [illegible] mentindo que fizeram parte da delegação de futebol.

O nosso companheiro de redacção, Manuel Gonçalves, que acompanhou officialmente a embaixada, no caracter de jornalista, vae tambem prestar ao seu depoimento.

Antes de fazel-o no inquerito da C. B. D., o seu depoimento será divulgado em nossas columnas, para conhecimento de quantos tenham interesse em conhecer a verdade. Como se trate de uma peça longa, vamos dividil-a em alguns capitulos, publicando diariamente um delles.

MEU DEPOIMENTO

O que vi em Buenos Aires

E' ainda o assumpto obrigatorio de todas as conversas, em rodas sportivas, o fracasso do scratch brasileiro em Buenos Aires. Em suficientemente esclarecido, por quem tinha o dever de fazel-o, [illegible].

[illegible]

tanto ou quanto falho. Sempre que se exigiu um esforço de intelligencia, ella se mostrou profuga e brilhante. Nas pequeninas questões entre jogadores, que dependiam de pratica e de experiencia, deixou, entretanto, algo a desejar.

Não foi tambem quanto á alimentação, guardado um certo regimen de regras, habituados, aqui, a almoçar, o mais tarde, ao meio-dia, e á jantar ás seis horas, no maximo, lá fomos obrigados a fazel-o ás duas horas e ás nove [illegible].

[illegible]

Esse, na nossa opinião, o primeiro lapso da chefia. Outra falha, para não nos alongarmos, foi a [illegible].

[illegible]

Mas, meu caro, para que [illegible]. Por hoje, ficaremos aqui.

Manuel Gonçalves

A POSSE DA DIRECTORIA DO S. C. BRASIL

Na séde do S. C. Brasil, realizou-se ante-hontem a ceremonia da posse da nova directoria eleita para aquelle club.

Essa directoria é a seguinte:

Presidente, Cello de Barros (reeleito); 1º vice, Ezio Pinto Monteiro (reeleito); 2º vice, Raul Waddeck; 1º secretario, Americo de Barros (reeleito); 2º secretario, Luiz de Almeida Junior; 1º thesoureiro, Samuel Babo (reeleito); 2º dito, Helio Netto Machado; director de sports aquaticos, Francisco da Paula Rey; procurador, Nestor de Oliveira Rodrigues; Conselho fiscal: Luiz Rocha (reeleito), Haroldo Oest, Rubem Souza, Edson Coelho e João da Matta Oliveira.

Deixou de tomar posse, por ter se demittido do cargo de procurador, o sr. Nestor Rodrigues.

O TORNEIO INTERNO DO S. C. BRASIL

Está marcado para domingo proximo, o torneio, initium dos teams que vão disputar o campeonato interno do S. C. Brasil.

O sorteio, realizado ante-hontem, deu o resultado abaixo:

1º jogo — Crioca (organisador, Helio Netto Machado) x Mineiros (organisador, Pedro Paulo de Castro); juiz, José Luiz Paredes.

2º jogo — Gauchos (organisador, João da Matta Oliveira) x Paulistas (organisador, F. de Paula Ney); juiz, João Agostinho Alfonso.

3º jogo — Fluminenses (organisador, Aristides de Lima) x Bahianos (organisador, Helio F. Machado); juiz, Baptista Franco.

4º jogo — Cearenses (organisador, Manoel Machado) x Pernambucanos (organisador, Samuel Babo); juiz, José Luiz Paredes.

5º jogo — Vencedores: 1º x 2º.

6º jogo — Vencedores: 3º x 4º.

7º jogo — Final — Vencedores: 5º x 6º.

O CAMPEONATO INTERNO DO AMERICA

Reina grande animação, no centro dos associados, para o que vae realizar-se o "torneio initium" de football do campeonato interno do America F. Club.

Acham-se inscriptos, cerca de 150 socios.

Fala-se muito no interior do club, que o conjuncto mais forte e que vae levantar o campeonato é o:

RIO GRANDE DO SUL — composto dos seguintes jogadores:

Ubirajara; Fernando, Martins, Monteiro, Walderhar, Badú, Dias Amaral, Gomes, M. Rezende, Ana Hoperta, Reis.

Neste team encontram-se elementos de destaque no football carioca, como Ubirajara, Badú, Moqueiro, Amaral etc.

INDEPENDENCIA F. C.

A Directoria convida todos os socios quites para assistirem á sessão solenne para posse da nova Directoria, hoje, ás 8,30 horas na séde do Club.

BOX

O MATCH ITALO X MARIN NÃO SE REALISOU

O empezario do match Italo x Jack Marin, foi obrigado, á ultima hora de ante-hontem, a não realizal-o por motivo de uma subita molestia na pessôa do boxeur Italiano.

Franqueando os portões do Flamengo ao publico e sr. Palhares teve a opportunidade de realização de uma demonstração de Jack Marin com Jorge e Jayme Santos.

UMA COMMUNICAÇÃO

O sr. Eurico Palhares promotor da reunião de box, pede-nos a divulgação da seguinte carta:

"O ENCONTRO ITALO X MARIN — Os dias que passaram, nestes ultimos dias, nesta capital vinha causando serios transtornos para que se devia realizar no campo do Flamengo. No entanto, ainda que não não podia, seus compromissos, verificando-se melhoria de temperatura, já que se ver o seus medicos ficando com as necessarias para a realização das lutas.

Ultima hora, porém, outros disturbios digestivos se manifestaram, dadas a adversaria de Jack Marin ao campo, pois nesse lutador vistasse e sem tempo de se apresentar. Assim, a [illegible]. Resolvi, embora em ultimo momento, transferir a reunião, que se effectuará, entretanto, a proxima semana.

Aproveitando a presença da Commissão de Box do Rio de Janeiro, realizou-se um leilão, por uma exhibição, jogando-se treino valioso contra o meio Jorge e Jayme Santos. A exhibição foi apreciada, ainda, por diversos representantes da imprensa, agradando plenamente ao publico."

Sem mais, confessamo-nos gratos pela publicação da presente e subscrevemo-nos.

Attos. Obdos. Eurico Palhares".

OS COLOSSOS NEGROS

Peter Jackson, e, falando delle não se pode deixar de citar quanto os negros têm sido da America do Norte e do Sul, da Australia e das Antilhas [illegible].

Joe Choynski, grande pugilista, que naquella época, se tornou o hoxeur da California.

[illegible]

Peter Jackson esquivou-se a luta, e que aquella vez, a luta de contra. Só não está em acção um dos maiores pugilistas da época, o celebre John Sullivan que, durante muitos annos, conservou o titulo e foi campeão do mundo. [illegible]

gro Tiger Flowers, na nova Madison Square Garden, no dia 26 de fevereiro proximo.

Harry Greb teve a promessa de sessenta mil dollars se derrotar Flowers, afim de afastal-o do caminho do campeão mundial de peso meio pesado Paul Berlenbach, permittindo assim que o antigo campeão Mc. Tigue possa bater-se com elle outra vez.

ENTRE PESOS LEVE

New York, 4 (U. P.) — O famoso promotor de matchs de box, sr. Tex Rickard offereceu um cinturão de diamante para o vencedor da prova eliminatoria para o campeonato de peso leve, que se realizará em Madison Square Garden. Espera-se que a commissão de box approve hoje essa prova. s candidatos provaveis, são os pugilistas Sammy Mandell, Sid Terris, Jimmy Goodrich, Phil Mc Gra, Loayza, Vicentini e Lucien Vinez.

FOOTBALL

A ELIMINATORIA DO CAMPEONATO PAULISTA

S. Paulo, 3 (A. A.) — Realizou-se hoje, no campo do Corinthians, a partida eliminatoria [illegible] o quadro campeão de Auto F. C. ultimo collocado na tabela de classificação [illegible].

[illegible]

CONVENIENCIAS...

Madrid, (U. P.) — Assegura-se aqui que os foot-ballers uruguayos Scarone e Andrade, pertencentes ao Club Nacional de Montevidéo entraram para o segundo quadro do Club de Barcelona e [illegible]. Não pretendemos, com isso, demerecer a actuação de nosso velho amigo, que não é um simples sportsman, mas, apenas, quer referir-se a falta de preparo e a falta de disciplina e que se verificou na uma excursão pela Europa.

GREB VAE BATER-SE COM FLOWERS

New York, (U. P.) — O pugilista Harry Greb, peso medio, assignou um contracto para lutar com o ne-

XADREZ

UM MATCH DESAFIO

Vae ser iniciado hoje na séde do C. Xadrez do Rio de Janeiro, um match de promoção na classe especial, entre os amadores Cauby Pulcherio e Luiz Vianna.

A luta será em quatro partidas, vencendo aquelle que alcançar melhor resultado. A directoria marcou os dias 5, 7, 12 e 14 do corrente.

O TORNEIO CAMPEONATO DO CLUB JUVENTUDE ISRAELITA

A classificação actual

Foi disputada ante-hontem a sexta sessão do 1º torneio campeonato do Club Juventude Israelita, com duas partidas, apenas, e que tiveram estes resultados:

Lerman venceu Stoler.

Vianna venceu Brunstein.

A collocação actual dos jogadores, depois das ultimas partidas:

Concorrentes	J.	Pts.
Becker	4	4
Lerman	5	4
Halperin	4	3 ½
Vianna	3	2 ½
Stoler	5	2
Nemirowsky	5	1
Brunstein	3	0
Skaler	3	0
Lerner	2	0

O director do torneio, sr. Mario Rosenblat, vae regularizar na proxima sessão o numero de partidas jogadas, estabelecendo a normalidade de jogos, que foi interrompida por motivos de força maior.

UMA SIMULTANEA DO PROFESSOR KISS

O professor de xadrez sr. Marcello Kiss, vae dar na proxima sexta-feira, dia 8 de janeiro corrente, uma sessão de partidas simultaneas na séde do Club de Xadrez do Rio de Janeiro. As inscripções serão completamente gratuitas e estão desde já abertas, na secretaria do C. X. R. J. a todos os amadores que tenham desejo de tomar parte naquella demonstração.

A NOVA DIRECTORIA DO C. X. DO RIO DE JANEIRO

A proxima assembléa geral do Club de Xadrez do Rio de Janeiro, a reunir-se breve, vae eleger a nova directoria do club para este anno. Estamos informados de que reune uma grande sympathia, acreditando-se que será eleita, a seguinte chapa:

Presidente: dr. Lincoln de Almeida.

Vice-presidente: Raul de Castro.

1º secretario: Aubrey Stuart.

2º secretario: tenente Hoche Pulcherio.

1º thesoureiro: A. Gustavo Massow.

Procurador: Renato Murce.

Um numeroso grupo de socios vae propor á proxima assembléa, a concessão do titulo de presidente honorario ao sr. Romeu Teixeira Basto, ardoroso enxadrista, a quem o xadrez brasileiro e particularmente o club devem os mais assignalados serviços. A homenagem é das mas justas, tendo já recebido, a idéa, applausos unanimes de todo o corpo social.

Volley-Ball

AMERICA F. C.

Realizando-se hoje o jogo com o Tijuca Tennis Club, no campo deste, o capitão de volley-ball solicita o comparecimento dos seguintes jogadores:

A's 7 1|2 horas — Raphael Stamato Sobrinho, Fernando Nascimento e Silva, Ignacio Guimarães, Newton Motta, A. Gomes, Hildegardo Magalhães e Henrique Guimarães.

A's 8 horas — Ubirajara Guimarães, Alfredo Fernandes Valente, Alberto Sarmento, José C. Gomes, Max Repsold, Hermes Amadei e Aloysio do Valle.

WATER POLO

OS JOGOS DE ANTE-HONTEM

Na enseada de Botafogo realizaram-se ante-hontem mais dois jogos do campeonato de water-polo, presentemente em disputa na Federação do Esses jogos foram os seguintes:

FLAMENGO x GRAGOATA'

Match da 2ª divisão. — O jogo foi ganho, nos 2ºs teams por 4 q 2 e nos primeiros, por 3 ç 2 pelo C. R. Flamengo.

Os teams principaes foram os seguintes:

Flamengo — Catramby, Barcellos, Roberto, Carlos, Nogueira, Moysés e Costa Leite.

Gragoatá—Rebello, Silva Reis, Lineu, Nilo, Lacerda, Teixeira e Sylvio.

Foi juiz, o sr. Americo Fontenelle.

S. CHRISTOVÃO x BOTAFOGO

Nos 2ºs teams, o Botafogo venceu por 4 x 2. Eram esses os teams:

S. Christovão — Hattem; Dourado e Osmundo; Bolinha; Elias, Ary II e Seabra.

Botafogo — Porto; Borgerth e Eugenio; Christiano; Murillo; Miguel e Benedicto.

No jogo principal houve uma série de incidentes e a partida não chegou a seu fim, sendo suspensa com o score de 6 x 6.

Os goals do S. Christovão foram marcados por João Bittar, 2 e Ary 4 e os do Botafogo, por Eduardo 2 e Pedro 4.

Os teams:

S. Christovão — Acyr; Riston e Ferrante; Abrahão; Rodrigues; Ary e Bittar.

Botafogo — Templar; Henrique e Carlos; D. Estrada; Eduardo, Marino e Pedro.

OS JOGOS DE DOMINGO, NOS TORNEIOS INTERNOS

C. R. Boqueirão do Passeio

Foi realizada uma unica partida entre os teams denominados "O Glogo" e "A Patria". O "O Globo" venceu por 5 x 1.

C. R. Vasco da Gama

Realizou-se apenas a partida Jayme x Rogerio, saindo o team Jayme vencedor por 3 x 1.

C. Internacional de Regatas

Os teams "Yolanda" e "Lucena", venceram W. O.

TURF

A corrida de ante-hontem no Derby-Club

MONTADO POR C. FERNANDEZ, MILONGUERO GANHOU A PRINCIPAL CARREIRA

Postos á margem alguns senões de raia, os mais graves dos quaes se verificaram no premio Derby-Nacional, que o jockey J. Gomes ganhou com a potranca Quoi? de maneira nitidamente irregular, a reunião com que o Derby-Club iniciou ante-hontem a temporada de verão, com um movimento de apostas muito promissor, deixou bôa impressão.

Os favoritos da cathedra deixaram de corresponder á espectativa em quatro pareos, ganhos por Carmela e Freira, montadas por M. Conceição, e Luquillas e Pretoria, dirigidos por C. Ferreira. A derrota de Atta Baby no premio Dezesete de Setembro por Luquillas foi recebida como irregular. Os que assim entendem estão, a nosso ver, divorciados da razão. Aquelle filho de Golden Sun está sendo dado um valor que elle absolutamente não possue. Na sua campanha inicial aqui nada produziu. Indo em seguida para o Paraná, onde passou muito tempo, voltou para o nosso turf, conseguindo ganhar logo na carreira do seu reapparecimento. Depois disso tem produzido apenas carreiras regulares, mais sem o successo que em todas se tem esperado. Ante-hontem, voltou a perder mais uma vez. Na mesma turma, conforme as peripecias das carreiras em que tiver de intervir, ganhará e perderá. Derrotado agora por Luquillas, do qual recebeu tres kilos e ao qual não é superior, o companheiro de blusa de Prata — uma egua que tambem estão guindando a um ponto muito alto — produziu uma performance perfeitamente regular. Não teve recursos para dominar Pleno nos primeiros mil metros e quando nos 2.100 metros passou para a posição occupada por esse filho de Carlos XII Luquillas se apresentou ás suas patas e logo com elle emparelhou, despedindo-o no começo da recta final, para troumphar inteiramente á vontade por mais de tres corpos.

A principal carreira do programma, o premio Dr. Frontin, na distancia de 2.100 metros, foi ganha por Milonguero, que resistiu bem á impetuosa carga final de Ramalero. Este foi o primeiro a partir, mas no fim da recta principal foi desalojado por Salerno, cujo papel foi, pela maneira como o conduziu o jockey R. Araujo, de auxiliar o companheiro de blusa de Monge, que passou para a vanguarda, no meio da antiga recta do rio, passando a méta com corpo e meio de vantagem sobre Ramalero. Montou-o C. Fernandez.

Foi o seguinte o resultado geral das carreiras:

Premio Derby Nacional — 1.100 metros — 3:000$000 — 1º, Quoi?, 3 annos, São Paulo, por Pericles e Loch Rosa, do dr. V. A. de Mello Franco, 51, J. Gomes; 2º, Cervantes, 53, P. Zabala; 3º, Guayaca, 51, M. Conceição; 4º, Cereja, 51, A. Feijó; 5º, Comico, 53, R. Araujo; 6º, Quitute, 53; O. Barroso; 7º, Castor, 53, C. Ferreira. Ganho com esforço por pescoço; o terceiro a dois corpos e meio do segundo. Poules: simples, 23$300; dupla, 22$500. Movimento do pareo, 9:056$000.

Premio Velocidade (1ª turma) — 1.250 metros — 3:000$000 — 1º, Argentino, 3 annos, Argentina, por Proteo e Bateola, do sr. A. Tinoco, 51 kilos, R. Araujo; 2º, Poesia, 53, A. Feijó; 3º, Santuzza, 53, C. Ferreira; 4º, Manguinhos, 52, P. Zabala; 5º, Schimmy, 48, J. Gomes; 6º, Zenith, 51, B. Cruz. Não correu Stamboul. Tempo, 83 3|5 segundos. Ganho facilmente por corpo e meio; o terceiro a tres corpos do segundo. Poules: simples, 19$700; dupla, 45$000. Movimento do pareo, 15:446$000.

Premio Velocidade (2ª turma) — 1.250 metros — 3:000$000 — 1º, Centauro, 3 annos, Irlanda, por Royal Canopy e Miss Michiep, do sr. A. Azevedo, 52 kilos, A. Feijó; 2º, Brujo, 52, M. Conceição; 3º, Vesuvio, 48, J. Gomes; 4º, Vale Quatro, 51, C. Ferreira; 5º, Bi-Urol, 49, R. Araujo; 6º, Aly, 49, N. Gonzalez; 7º, Sultana, 53, P. Zabala; 8º, Thebas, 48, B. Cruz. Tempo, 83 segundos. Ganho com esforço por pescoço; o terceiro a corpo e meio do segundo. Poules: simples, 23$400; dupla, 26$900. Movimento do pareo, 22:482$000.

Premio Brasil — 1.609 metros — 3:000$000 — 1º, Cigarra, 3 annos, Rio de Janeiro, por Ravengar e Girton, da sra. Adelia S. Paiva, 51 kilos, A. Feijó; 2º, Lontra, 51, C. Ferreira; 3º, Guayaca, 49, M. Conceição; 4º, Careta, 53, P. Zabala; 5º, Morgadinha, 49, N. Gonzalez. Não correu Comico. Tempo, 109 4|5 segundos. Ganho facilmente por dois e meio corpos; o terceiro a tres corpos do segundo. Poules: simples, 12$000; dupla, 15$800. Movimento do pareo, ... 26:048$000.

Premio Dezesete de Setembro — 1.750 metros — 3:500$000 — 1º, Luquillas, 5 annos, Uruguay, por Piel Roja e Taluca, do sr. A. Mesquita, 50 kilos, C. Ferreira; 2º, Atta Baby, 53, P. Zabala; 3º, Pleno, 52, M. Conceição; 4º, Cizleb, 53, R. Araujo. Não correu Monge. Tempo, 115 3|5 segundos. Ganho facilmente por quatro corpos; o terceiro a um corpo do segundo. Poules: simples, 71$000; dupla, 19$900. Movimento do pareo, ... 30:672$000.

Premio Progresso — 1.609 metros — 3:000$000 — 1º, Carmela, 3 annos, Rio de Janeiro, por Imperator e Rosa de França, do sr. J. M. de Souza Filho, 50 kilos, M. Conceição; 2º, Fragoso, 50, R. Araujo; 3º, Ancora, 50, J. Gomes; 4º, Obelisco, 51, C. Ferreira; 5º, Miki, 50, B. Cruz; 6º, Cuco, 50, L. de Souza; 7º, Espirita, 54, A. Feijó. Tempo, 108 1|5 segundos. Ganho com esforço por meio corpo; o terceiro a egual differença do segundo. Poules: simples, 77$400; dupla, 47$500. Movimento do pareo, 33:824$000.

Premio Itamaraty — 1.609 metros — 3:000$000 — 1º, Pretoria, 6 annos, Argentina, por Klingsor e Granadine, do sr. Charles Slater, 50 kilos, C. Ferreira; 2º, Perfumado, 52, B. Cruz; 3º, Argentino, 49, R. Araujo; 4º, Carovy, 52, A. Feijó; 5º, Melro, 45, N. Gonzalez; 6º, Querol, 50, J. Gomes. Tempo, 108 1|5 segundos. Ganho firme por dois corpos; o terceiro a um corpo do segundo. Poules: simples 39$; dupla, 222$000. Movimento do pareo, 33:824$000.

Premio Dr. Frontin — 2.100 metros — 4:000$000 — Milonguero, 6 annos, Argentina, por Moijinete e Guilhermina, do sr. A. Carluccio, 52 kilos, C. Fernandez; 2º, Ramalero, 50, C. Ferreira; 3º, Caravana, 51, N. Gonzalez; 4º, Salerno, 51, R. Araujo. Não correu Cizleb. Tempo, 142 segundos. Ganho firme por corpo e meio; o terceiro a egual distancia do segundo. Poules: simples, 10$300; dupla, 16$700. Movimento do pareo, ... 35:800$000.

Premio Derby-Club — 1.750 metros — 3:500$000 — 1º, Freira, 4 annos, Rio Grande do Sul, por Salitral e Rouge Rose, do sr. Paulo Rosa, 51 kilos, M. Conceição; 2º, Prata, 51, R. Araujo; 3º, Andromeda, 51, C. Ferreira; 4º, Danubio, 53, C. Fernandez. Tempo, 116 4|5 segundos. Ganho facilmente por corpo e meio; o terceiro a dois corpos do segundo. Poules: simples, 44$100; dupla, 40$900. Movimento do pareo, 28:986$000. Movimento geral, 237:782$000.

Pista pesada.

BOI TATA' ALCANÇOU MAIS UMA VICTORIA CLASSICA

São Paulo, 3 (A.A.) — Conforme foi annunciado, realizaram-se, hoje, no prado do Jockey-Club, as annunciadas corridas desta veterana sociedade. O resultado dos pareos corridos foi o seguinte:

1º pareo, Fiel — 3:000$ e 600$ — 1.550 metros — 1º, Batalha II; 2º, Dilecta; 3º, Ali Babá II. Tempo, 110 2|5. Poules: simples, ... 14$600; dupla, 43$400.

2º pareo, Sapoty — 4:000$000 e 800$000 — 1.650 metros — 1º, Artista; 2º, Glorita; 3º, Quebranto. Tempo, 112 3|5. Poules: simples, 37$500; dupla, 81$700.

3º pareo, Dama de Espadas — 3:500$ e 700$000 — 1.700 metros — 1º, D. Quixote II; 2º, Araboya; 3º, Ondina. Tempo, 115. Poules: simples, 26$200; dupla, 46$100.

4º pareo, Esplendida — 3:000$ e 600$000 — 1.650 metros — 1º, Sultana III; 2º, Esplendor; 3º, Galarim. Tempo, 111 1|5. Poules: simples, 48$200; dupla, 35$600.

5º pareo, Estylo — 3:500$ e 700$000 — 1.700 metros — 1º, Panurgo; 2º, Poema; 3º, Orraca. Tempo, 113 3|5. Poules: simples, 25$100; dupla, 15$500.

6º pareo Comedia II — 4:000$ e 800$000 — 1.800 metros — 1º, Comedia; 2º, Abd-el-Krim; 3º, Oyama. Tempo, 122. Poules: simples, 18$500; dupla, 26$600.

7º pareo, Imprensa — 10:000$ e 2:000$000 — 2.000 metros — 1º, Boi Tatá; 2º, Glorioso; 3º, Ciros. Tempo, 134 3|5. Poules: simples, 14$100; dupla, 18$900.

8º pareo, Kita II — 3:000$ e 600$000 — 1.600 metros — 1º, Calipá; 2º, Charleroi; 3º, Bella Ragazza. Tempo, 108. Poules: simples, 18$100; dupla, 43$800.

O movimento total da casa das apostas attingiu a 223:294$000.

Raia regular.

AS INSCRIPÇÕES DE HONTEM NO JOCKEY-CLUB

Com as inscripções recebidas hontem ficaram organizados para a corrida de domingo proximo, no Prado Fluminense, os seguintes pareos:

Premio Cuco — 1.450 metros — 3:000$000 — Aimée, Comico, Quitute, Castor, Florete, Zainaby Benigna, Tilda, Guayaca, Cervantes.

Premio Monge — 1.600 metros — 3:000$000 — Monna Vanna, Zenith, Aguapehy, Mi General, Centauro, Sacarina, Copeton.

Premio Boreas — 1.600 metros — 3:000$000 — Yára, Cigarra, Ancora, Fragoso, Favella, Barbara, Miki, Gavota, Obelisco.

Premio Nativo — 1.450 metros — 3:000$000 — Milagroso, Vale Quatro, Poesia, Querol, Manguinhos, Bi-Urol, Schimmy.

Premio Quirato-Canadá — 1.450 metros — 3:000$000 — Cigarra, Quoi?, Gavota, Carmela, Comico.

Premio Mosquete — 2.000 metros — 4:000$000 — Milonguero, Dinazarda, Ramalero, Cizleb, Mouro.

O premio Percy foi annullado e o premio Primazia, que já reune Milagroso, Melro, Loredau e Pretoria, e o premio Mouro com Monge, Loredau, Estero e Danubio, ficam reabertos nas mesmas condições, até hoje, ás 5 1|2 da tarde, ficando considerados organizados se nenhuma outra inscripção fôr recebida.

VARIAS NOTAS

Em consequencia da maneira irregular com que o jockey J. Gomes conduziu a potranca Quoi?, vencedora do premio Derby Nacional, da corrida de ante-hontem, prejudicando a ação de Cereja, o proprietario dessa egua, sr. Renato Lopes, apresentou um protesto escripto á directoria do Derby-Club, logo depois da realização daquella carreira.

—:— Deixou de prestar os seus serviços [illegible] o jockey Guilherme Greme, que será substituido por Th. Baptista. Este já na corrida de ante-hontem, na Moóca dirigiu todos os pensionistas daquella coudelaria que tomaram parte na reunião.

—:— Em consequencia da derrota, ante-hontem, do Cavallo Atta Baby, o favorito mais destacado de todo o programma, o jockey P. Zabala resolveu não mais montar aquelle filho de Golden Sun.

—:— A victoria de Centauro, na corrida de ante-hontem, suggere-nos algumas considerações. Esse potro, que virá a ser um animal utilissimo, procede, como Palmella, uma excellente ganhadora, da Irlanda. Nunca os nossos proprietarios attentaram na conveniencia de fazer acquisições naquelle paiz, de onde procede o famoso Diomedes, que durante a temporada ingleza de 1925 conquistou o titulo de crack dos sprinters e que foi comprado ali por baixo preço.

Escrevendo sobre os leilões de Dublin o anno passado disse um chronista inglez:

"A qualidade dos potros vendidos em Dublin é, sem duvida, apenas discreta, o que se comprova pelo seguinte facto: cincoenta potros sessenta potrancas e sete cavallos castrados foram vendidos por quantias inferiores a cem guinéos cada um. Desses 117 yearlings, 47 não alcançaram cincoenta guinéos."

Mais adeante informa o mesmo chronista:

"Um unico potro vendido em Dublin obteve preço superior a mil guinéos. Foi um producto por Silvern e Addenda, meia irmã de Pretty Polly. Foi adquirido por um commerciante de Bombain por 1.700 guinéos."

Damos aos nossos proprietarios esta indicação, que nos parece utilissima. Comprar potros por réis 3:300$, tanto valem cem guinéos actualmente e até por 1:650$000, que é o valor de cincoenta, deve, realmente, tentar importadores e proprietarios. Os leilões de Dublin se realizam em agosto e a afortunada acquisição de Diomedes attraiu o anno passado áquella cidade numerosos compradores inglezes.

—:— Consta que para o sr. Frederico Lundgren foi adquirido na Inglaterra um dos animaes de mais destaque das pistas inglezas: Cross Bown, por Gay Cruzader e Popinjay, ganhador do Newmarket Stakes de 1925 e que foi o favorito do Derby de Epsom do mesmo anno, não tendo, entretanto, entrado placé. Se, realmente, Cross Bown vem para o Brasil, o preço por que terá sido adquirido marcará um record notavel para o turf brasileiro.

—:— Procedente de São Paulo, chegou hontem a esta capital o sr. Americo Azevedo. Esse entraineur veiu acompanhando o crack Questor e duas potrancas nacionaes da turma que se estreará este anno, pertencentes todos ao Stud Carlos Guinle.

—:— Saint Wolf, que continua sendo o reproductor mais destacado da Argentina, ainda uma vez terminou como leader da temporada de 1925, em Buenos Aires. Os seus productos ganharam 412.937, vindo em seguida os de Botafogo, com 285.534. Macon, com os seus 263.855 pesos, concorreu para que Sandal terminasse a estação em terceiro logar, com 274.005 pesos. The Panther figura no decimo sexto logar com 103.180 pesos e o famoso Tracery no vigesimo quarto, com .... 64.650, precedendo apenas San Vicente, Diamond Jubilée e Corot. Dos cavallos ganhadores terminaram nas principaes posições o invicto Macon, com 263.855 pesos; Pedanton, com 101.297; e Zarpazo, com 90.189. Dentre as coudelarias a maior ganhadora foi a D. Affonso, com 497.096, muito destacada da do sr. F. de Alvear, que ganhou 124.969 pesos. Dos jockeys I. Leguizamo foi o leader da temporada, com 97 carreiras ganhas, das quaes 17 classicas. Em seguida vem E. Ruiz, com 59 victorias, sendo 21 classicas. Dos entraineurs N. Moreno foi o primeiro com 80 carreiras ganhas, contra 25 de F. Maschio, que figura em segundo logar.

—:— Encontra-se nesta capital o sr. L. Viggiani, representante do importador sr. J. Massey, que trouxe para o nosso paiz o crack Printer. O sr. L. Viggiani pretende collocar no turf desta capital varios animaes offerecidos da Inglaterra por aquelle importador, e segundo sabemos já estão encaminhadas por seu intermedio negociações para a acquisição de dois productos inglezes de dois annos, de alta classe, destinados a duas das mais importantes coudelarias cariocas.

—:— Acompanhando Mosquete, Paraguaya, Primazia, Nativo, Queta e outro animal, todos do Stud Expeditus e que vão tomar partes nas reuniões da Moóca, seguiu hontem para São Paulo o entraineur F. Bento de Oliveira.

NOTAS SUBURBANAS

O calçamento da Avenida dos Democraticos — Varias notas — A sagração da Egreja de Campo Grande.

Não póde por mais tempo ser protelado o calçamento na importante Avenida dos democraticos, porque o estado de verdadeira ruina a que ella chegou, principalmente no perimetro que vae do Largo de Bom Successo á Ramos está prejudicando enormemente o transito publico e o transporte de mercadorias.

Sendo a Avenida dos Democraticos completamente edificada e atravessando todas as ruas onde existe um commercio muito intenso o movimento de vehiculos transportando mercadorias é constante e muito delles ficam enterrados nos caldeirões de lama.

Prestaria a prefeitura bom serviço aos moradores e ao commercio se authorizasse o referido calçamento, tornando-se tambem um melhoramento de indiscutivel vantagem para a occalidade.

Demais já esse beneficio foi prometido a muito e a sua demora não se justifica, attendendo-se á necessidade que ha em se evitar algum desastre.

Engenho de Dentro

A rua chamada das Officinas porque fica situada por traz do grande departamento operario da Central do Brasil, acha-se em estado deploravel.

Embora tenha innumeras habitações e por ella trafegarem os bondes da linha de Engenho de Dentro, nunca recebeu o menor beneficio, estando esburacada e sem a preciosa hygiene.

As aguas das chuvas ficam estagnadas por escoamento, transformando-se em viveiros de mosquito.

Um antigo morador que se assigna J. Meuuo, em carta que nos dirigiu pede-nos chamemos a attenção do prefeito para essa abandonada rua afim de que algum melhoramento ali se realize.

Satisfazendo o pedido do senhor Mello, esperamos que o prefeito ordene a execução de melhoramentos na antiga rua das Officinas, no Engenho de Dentro.

Madureira

A Liga Jesus Maria José, da Matriz de Madureira, terminou domingo, os festejos em commemoração ao 5º anniversario da sua fundação, fazendo-se ouvir o conego dr. Jeronymo de Carvalho Rodrigues vigario da Matriz do Engenho de Dentro, além de vigario da Matriz de São Luiz Gonzaga, de Madureira, padre dr. Carlos de Oliveira Manso.

Houve recepção solenne dos novos socios, sendo apresentado um relatorio circumstanciado sobre o movimento da Liga.

A concorrencia ao templo de São Luiz Gonzaga foi enorme sendo felicitado o vigario dr. Carlos Manso, pelo brilho que tiveram as festas do 5º anniversario da Liga.

— Ao engenheiro municipal do districto de Madureira pedem os moradores da Travessa João Pereira, como um grande beneficio, mandar extinguir o enorme pantano que existe no começo e que se tornou um perigo para a saude publica.

Esse pantano tomou toda a extensoão da rua e para se atravessal-a torna-se necessario passar por uma neaga de terra junto a calçada correndo o perigo as pessoas de cairem na valla.

A' noite, principalmente, é maior esse perigo, pela escassez da luz.

O engenheiro municipal precisa mandar a turma sob sua direcção concertar aquelle trecho prestando assim extraordinario serviço ao transito e á saude dos habitantes da Travessa João Pereira.

Campo Grande

Realizou-se no domingo a sagração da Egreja Matriz de Campo Grande.

A cerimonia que foi assistida por innumeras pessoas começou ás 8 horas da manhã, officiando o Bispo de Santos acolytado por diversos sacerdotes.

A's 3 horas da tarde teve logar a chrisma, havendo ás 6 horas benção do Santissimo Sacramento.

Os actos solennes continuarão até o dia 6.

Na segunda-feira ás 9 horas houve sermão e benção do Santissimo Sacramento fazendo-se ouvir o padre dr. Alfredo Vasconcellos.

A mesma solennidade foi effectuada hoje orando o conego Angelo Rezende.

Amanhã ás 10 horas, haverá solenne pontifical pelo Bispo de Santos.

As 3 horas haverá chrisma; ás 7 horas solenne procissão; em seguida sermão pelo conego dr. Antonio Bourchet Pinto vigario da [illegible] do Engenho Novo depois "Te-deum" pelo côro da Matriz.

Os festejos profanos que se realizarão no adro da Egreja constarão de musicas leilão de prendas e fogos de artificio.

Anchieta

Os moradores desta velha localidade suburbana, pedem-nos o seguinte.

Insistir em reclamar a quem de direito, contra abusos que ainda permanecem nesta estação.

Das reclamações insertas neste jornal algumas foram attendidas justo é louvar a acção do novo cabo do destacamento policial aqui que com energia vem dando cobro aos desrespeitos da vagabundagem que tinha a sua acção malefica, completamente livre.

Que o digno soldado não esmoreça na sua acção repressiva aos abusos daquelles que se julgam com o direito, de desrespeitar a communidade, são os nossos votos.

Assim tambem aproveitamos o vosso jornal para pedir aos commerciantes desta localidade, mais moderação nos seus preços, mais moderação nos seus lucros.

Ficou ferido e com a carga avariada

Conduzindo um toucador e guarda roupas, seguia com o seu carrinho n. 1012, pela rua Visconde de Itauna, o carregador João Augusto Santos.

Subito, quando ia em frente ao n. 235, o bonde n. 270, linha Coqueiros, dirigido pelo motorneiro Manoel de Jesus Costa, foi de encontro ao seu carrinho.

Atirado violentamente ao solo, João recebeu varias escoriações pelo corpo e a sua carga ficou toda damnificada.

O pobre carregador foi soccorrido pela Assistencia e o motorneiro desastrado foi preso e autuado pela policia do 14º districto.

Nomeações no Tribunal de Contas

O presidente do Tribunal de Contas nomeou, por actos de hontem, o 3º escripturario Frederico Deiz Martins, para o logar de membro da delegação em Santa Catharina e o 3º escripturario Laert Wanderley Navarro Luiz, para membro da delegação no Estado do Maranhão, ficando dispensado de identico logar em Santa Catharina.

CENTRAL DO BRASIL

Por não ter sido provada a illegalidade ou injustiça de demissão, foi indeferido pelo ministro da Viação, o requerimento de Augusto Barreto Coelho, ex-conductor de trem de 3ª classe, pedindo reintegração.

— Foram concedidos tres mezes de licença em prorogração, ao conservador de linhas da 2ª. Divisão, João de Almeida.

— Foi indeferido, por não existir vaga, o requerimento do guarda de armazem da 2ª. Divisão, Pedro Maury Mayer, pedindo transferencia para o logar de auxiliar de escripta da Inspectoria de Agua e Esgotos.

— Visto não terem colhido provas de responsabilidade do pessoal da Estrada, foi indeferido o requerimento do sr. Matheus Pinto da Fonseca, pedindo o pagamento de uma machina de escrever esquecida em [illegible].

— A commissão de inquerito para apurar a a accusação feita pelo conductor de trem João Carlos da Costa Carvalho, que serve como intinerante dos trens, sobre uma supposta revenda de bilhetes no ramal de Ouro Preto, envolvendo no caso agentes, conferentes e ajudantes de trem, ficou assim organisada: Presidente, dr. Romero Zander, chefe do movimento e auxiliares, e inspector da Contadoria Olyvo de Oliveira e o conductor de trem Aristides M. M. Guimarães.

— A estação D. Pedro II, forneceu hontem, por conta dos diversos [illegible] 75 passagens na importancia de ...... 1:340$900.

— A renda do anno de 1925 da nossa principal via ferrea, attingiu á importancia de 135.000:000$000, para mais de 22 mil contos, do que no anno de 1924, cuja importancia foi de ...... 113.000:000$000.

— O dr. Carvalho de Araujo, por acto de hontem, assignou as seguintes nomeações: a praticante de [illegible], o loguista Honorio de Sant'Anna Leal e a praticante de conferente, o extranumerario, Moacyr Muniz Barreto.

— Podemos garantir, que o dr. Carvalho de Araujo, não cogita em dispensar os actuaes funccionarios extranumerarios, em exercicio. O que s. ex. vae fazer, segundo ouvimos, é aproveitar como estimulo e praxe antiga, os extranumerarios actuaes nas vagas que se verificarem nos respectivos quadros, como acaba de proceder o ministerio da Fazenda. Os actuaes funccionarios estão prestando relevantes serviços.

Não serão admittidos até segunda ordem, pessôas extranhas, havendo unicamente preferencia para os extranumerarios que estão em exercicio ha mais de um anno.

E' justo o que vae fazer o director, visto que existem empregados extranumerarios, preteridos por extranhos, com 2, 5 e 10 annos de serviços.

— Passou a servir na sub-chefia de Alfredo Maia, o escrevente Bento De Wilton Morgado, conforme determinou o dr. Ernani Cotrim, sub-chefe da 4ª. divisão.

— Completa hoje 30 annos de bons serviços prestados á Estrada, o fiel pagador José Valentim Pereira da Silva, actualmente em commissão na secretaria.

Cobrança de sello com revalidação

Em ultima consulta da S. A. Brasileira Estabelecimentos Mestre e Blatgé, o director da Recebedoria Federal assim despachou:

"Cobre-se o sello de que trata a informação de fls. 13 e 14, uma vez que a differença é proveniente, feita por tabellião de notas, não sendo exigivel a revalidação, em face da ordem n. 29, de 12 de novembro de 1918, no "Diario Official", de 14 do mesmo mez e anno, e da ordem n. 641, no "Diario Official", de 13 de agosto de 1924.

Seja lavrado auto contra o tabellião que deu causa ao pagamento insufficiente".

Roubada em joias e outros objectos

A' policia do 12º districto queixou-se d. Jersey Vassallo, residente á ladeira do Senado numero 7, de que os ladrões indo a sua casa na sua ausencia, roubando-lhe varios objectos de valor e algumas joias.

A policia anda em busca dos ladrões.

No Reinado de Momo!

O BAILE DO HADDOCK LOBO CLUB

A promettedora festa da "Ala rubro-negra" do Casino Suburbano, em homenagem ao Flamengo

A noite de São Sylvestre no Casino de Bangú - Augmenta, hora a hora a animação nos centros recreativos e carnavalescos - Outras noticias

FABULAZINHAS (*Esopo* — A raposa e o busto) — Certos senhores (divulgo) têm uns ares soberanos. E' um bom palerma o vulgo! Toma a sério os taes fulanos. Mas sempre pela apparencia firma o burro a sua fé; mais fina é sua excellencia a raposa — doutora que é... Observa-os, vae-lhes no encalço, e, breve, se certifica que nelles é tudo falso e só a apparencia é rica. Uma piada constróe, junto a essa bella chalaça que a um certo busto de heróe applicou com tanta graça: — A cabeça, um bello esboço, foi gabada; era um primor; mas notou faltar-lhe tudo: os miolos — o melhor... A quantos grandes senhores que arreganham a dentuça, julgando-se superiores, serviria a carapuça! — *Principe Fofinho*.

DEMOCRATICOS — O glorioso club carapicú é, incontestavelmente, o que congrega e centraliza toda a alegria nacional. Os seus bailes se succedem ininterruptamente, cada qual attrahindo para o majestoso "Castello" um numero volumoso de foliões e folionas, ávidos de passar agradaveis horas, cheias de encantos sem par. E todos saem de lá plenamente satisfeitos, apenas trazendo no coração um leve amargor de saudade.

Não foi, portanto, nenhuma surpresa o exito colossal que alcançou o esplendido baile que o "Grupo dos Vassouras" organizou e realizou sabbado ultimo. Quando todo mundo recreativo e carnavalesco ainda não havia inteiramente repousado das festas joviaes da noite de São Sylvestre e Anno Bom, o [illegible], em um arrojado desafio á fadiga, abriu de par em par os seus vastos salões e acolheu, [illegible], uma verdadeira onda de adeptos e admiradores. E desde as 10 horas da noite até á manhã do domingo, a excellente banda de musica do 4º batalhão da Policia Militar deliciou os bailarinos incansaveis, [illegible] todas as marchas executadas. Todos os membros da esforçada directoria estiveram a postos, cumulando os presentes de toda sorte de amabilidades.

UM BAILE FUTURISTA — O Grupo dos Barbatanas, que é um dos mais jovens [illegible] rebento desta grande arvore frondosa de glorias, que é o Club dos Democraticos, realizará, no proximo sabbado, nos amplos salões da séde dos valorosos carapicús o seu primeiro baile, que vae, de certo, ficar registrado nos annaes carnavalescos da cidade, como um dos seus mais curiosos acontecimentos. Gente de espirito, os do Grupo dos Barbatanas idealizaram uma coisa completamente nova, verdadeiramente inedita: um baile futurista! [illegible]

HADDOCK LOBO CLUB — As sociedades e distinctas familias da vasta freguezia do Engenho Velho devem estar de parabens, pois até então [illegible] centro recreativo refinadamente chic, perfeitamente á sua altura. [illegible] o Haddock Lobo Club, devido ao esforço proprio de um grupo de distinctos moços, [illegible] frequentar, com a mais absoluta confiança.

Ainda sabbado ultimo, foi realizado um grandioso baile na sympathica agremiação, [illegible] comparecido avultadissimo numero de convidados e admiradores [illegible]. Um admiravel e renomado jazz-band, impulsionando as dansas, não deu aos bailarinos o menor ensejo de descanso [illegible]. [illegible] as fidalgas attenções que directores e associados [illegible] Principe Fofinho, Dr. Soldonio Ribeiro Filho, [illegible] Joaquim Vinhas, [illegible] Ovidio Freitas, [illegible] Waldemar [illegible].

Uma nota sensacional: — Joaquim Vinhas vae transcorrer a sua feliz data anniversaria em fevereiro proximo. [illegible] Haddock Lobo. [illegible] Mas falta tanto tempo...

CRUZEIRO DO SUL — [illegible] Principe Fofinho [illegible].

A directoria do Cruzeiro dispensou aos representantes da imprensa [illegible].

CORBEILLE DE FLORES — Desde o dia de São Sylvestre que [illegible] levado a effeito uma animada [illegible] "Turma Perigosa" [illegible].

mente concorridas. O que affirmamos não tem o menor laivo de lisonja, pois é justiça, a mais extricta, ao merito de tantos carnavalescos, com o programma de independencia, que temos adoptado. A batalha a que acima nos referimos, foi de grande successo, tendo comparecido as sociedades Flor da Roda, Flor do Abacate e Club dos Arrepiados, tendo este ultimo sido contemplado com o 1º premio. Dois artisticos coretos foram construidos no Largo do Machado, num ficando a commissão, da qual faziam parte os chronistas Coruja, Rojão e Kara Peta. O segundo coreto foi occupado por uma banda do Exercito.

Somos muito gratos ás gentilezas que nos dispensaram os veteranos carnavalescos Pedro Herculano, Eloy, Nicodemos, Alvaro de Souza, Lourenço Machado, Homero e ás graciosas Bertolina e Antonia Pereira da Silva.

Domingo tivemos a "Cesta" transbordante de vigor e alegria, com um novo e barulhento baile.

MÃO NA RODA — Os carnavalescos, que constituem este querido bloco, em obediencia aos seus estatutos, irão logo mais proceder á eleição de sua nova directoria.

Sabbado ultimo, quando ali estivemos, reinava grande enthusiasmo entre toda a collectividade. O folião Boquinha da "Officina" foi de uma deferencia sem egual para com o nosso representante. O renomado pianista Magno, com o seu abalisado conhecimento musical, proporcionou horas seguidas de alegria e prazer, arrancando agudos e graves do piano.

Até ás 3 horas da manhã o Victor não tinha apparecido.

LYRIO DO AMOR — O "Regato" durante quatro dias, a contar de São Sylvestre, foi um céo aberto para os carnavalescos, com primorosos bailes que tem realizado. A concorrencia avultadissima ás ultimas festas tem compensado os esforços dos veteranos carnavalescos, taes como Hallier, Tumandes e outros. O jazz-band de Alvaro Pêga foi inegualavel.

SPORT CLUB BOTAFOGO — Uma optima festa realizaram os foliões deste sympathico club, no dia de São Sylvestre, para commemorar a passagem do anno novo. A Trinca dos Telmosos, que promoveu a festa, teve grandes encomios. A "Turma" compoz-se dos seguintes foliões: Aprigio Silva Costa, Anselmo, Heitor. O choro do maestro Augusto esteve soberbo.

A directoria foi prodiga em gentilezas para os seus convivas.

FLOR DE S. JOÃO — E' incontestavel o valor dos abnegados componentes da "Capella" da rua Capitão Salomão, ali na zona sul. E para se comprovar esta verdade, é bastante dizer-se que elles vão fazer carnaval externo com a galhardia precisa.

Domingo ultimo, quando ali deu entrada o nosso representante, teve honras de chefe de Estado, os trombones tocaram a marcha batida, foram suspensas as dansas por 3 minutos e o digno presidente, sr. Lucas Soares dos Santos fez uma enthusiastica saudação ao "Correio da Manhã".

A collectividade em peso prorompeu em uma demorada salva de palmas a terminar a manifestação do presidente Lucas. Um buffet farto foi posto á disposição dos rapazes da orchestra que não dava tregua aos dansarinos. Em agradecimento ao discurso feito á imprensa fez uso da palavra o nosso representante na imprensa, sr. Bernardo Moreira, que, em feliz improviso, com bem arranjadas phrases, [illegible] gratidão aos componentes da Flor de S. João. Estrepitosos vivas foram erguidos á imprensa e a todos os presentes.

UNIÃO DA ALLIANÇA — Foi simplesmente magnifica, a noitada de domingo na "Taça" da rua Alice, que tão porgressivamente aspira aos pincaros da gloria com desmedida rapidez. Quem ali fosse domingo ultimo, ficaria encantado com a ordem e o bom gosto.

O admiravel cortejo de suas graciosas frequentadoras accorreu cedo ao local de reunir.

A orchestra da casa impulsionou a assistencia dos dansarinos com escolhidas musicas novas, não se notando que nenhum de lá se afastasse antes do signal de basta e romper do dia.

CASINO SUBURBANO (As festas de sabbado e domingo ultimos e o grande baile da "Ala rubro-negra" do dia 16, em homenagem ao C. R. Flamengo) — As duas festas de dansas que se effectuaram no Casino Suburbano, nada mais fizeram do que confirmar o brilho que se vem verificando nas reuniões levadas a effeito desde a sua fundação.

Animadas por jazz-bands de fama, que se impuzeram, de per si, mais esplendor para o glorioso pavilhão alvi-azulino, que tantas e tão justas sympathias tem conquistado. Alcides Fiusa, que com tanto brilho vem dirigindo os destinos do club de Dorguth, já está com as vistas voltadas para uma séde mais ampla, visto que embora os salões actuaes sejam amplissimos, já não comportam a contento, todos os convidados e exmas. familias que ali comparecem, [illegible] refinada elegancia a deusa de Terpsychore.

Deante disso, nada mais nos compete do que felicitar os componentes do quadro social, pela festa que fizeram, entregando á frente de Alcides, a direcção daquella gloria do recreativismo carioca.

Para o proximo domingo, nova domingueira está projectada e, dado o successo de que estão possuidos todos os directores e associados, de alcançar o mais completo successo, tanto mais quanto, será prelúdio ao grandioso baile que a "Ala rubro-negra" fará realizar no dia 16 do fluente, em homenagem ao C. R. Flamengo, campeão de foot-ball nos primeiros e segundos quadros.

Esta "Ala" é constituida por um grupo de flaministas, torcidas "ekzolestes" do glorioso rubro-negro e que [illegible] mais justo para publicamente demonstrarem, do que fazer realizar essa merecida homenagem a quem tanta e insophismavelmente tem conquistado, não só para o sport carioca, como tambem para todo o Brasil.

Os convites para essa festa já estão sendo distribuidos entre os [illegible] convidados para [illegible].

Os directores da "Ala rubro-negra" são os seguintes expoentes do Casino: Juventino Xavier Pereira, [illegible]; Antonio Amado, secretario; [illegible] Moura, thesoureiro, e [illegible], procurador.

[illegible] Betinho impulsionará [illegible].

No dia ainda não determinado, a "Legião dos Fortes" abrirá os salões do Casino de par em par, para effectuar uma nova festa, a exemplo da que lhe deu toda a pujança, que foi a inaugural. E como sabem, desta legião fazem parte o Alcides, Dorguth, Gonçalves, Ribeiro Junior e outros mais, cujo nome nos escapa na occasião.

VAIDOSOS DO ENCANTADO — O progresso sempre crescente em que se encontra este glorioso bloco carnavalesco, da estação do Encantado, nada mais é do que a

Celino Derzié, actual presidente dos Vaidosos do Encantado.

habil direcção que lhe está dando o seu esforçado presidente Celino Derzié, cujo retrato illustra a nossa pagina de hoje.

Moço trabalhador e intelligente, elle vem empregando todo o seu saber á causa que é todo o seu affecto: os Vaidosos do Encantado. Nessa missão ardua, mas altruistica, vem sendo auxiliado de maneira eficientissima, por outros moços de talento, e que têm um só fito e uma unica ambição: elevar cada vez mais, o pavilhão tricolor, com que offereceram protecção ao club que fundaram, e assim divertirem-se e divertirem os moradores daquelle local suburbano.

Creados numa modesta séde da rua Teixeira Pinto, de onde iniciaram as suas festas, que eram alegria de todos que as frequentavam, já agora, se transferiram para a rua Clarimundo de Mello e se installaram em optimo palacete, que aos poucos será adequado primorosamente; prestando-se para tanto, mais quanto a par de ser um predio novo, foi construido com elegancia e bom gosto. Tem a fachada artisticamente trabalhada e um bem tratado jardim a perfumal-o.

Já a ultima domingueira ahi foi realizada, e com grande crescimento de galantes frequentadoras, que se mostram verdadeiramente enthusiasmadas com o conforto e centralização que a directoria dos Vaidosos lhes vem proporcionando, conjuntamente com a boa e moderna musica que o habil pianista Arthur Guimarães executa toda a vez que é chamada a tal, como no ultimo domingo aconteceu.

Para o dia 16 está marcado o baile mensal que terá o concurso de um barulhento jazz-band.

A ornamentação será primorosissima.

ELLES TE DÃO — O baile com que foi festejada a noite de São Sylvestre, na "Tocaia", da rua Dr. Bulhões, excedeu a todos que ahi se têm realizado, haja vista as innumeras surprezas agradabilissimas com que os directores premiaram os associados e exmas. familias. Outra coisa que o fez tornar-se mais animado e deu a nota mais alegre dessa noite, foi sem duvida, a surpreza admiravel que o Grupo Por Favor... fez aos innumeros e elegantes frequentadores do Elles Te Dão; apresentou-se na séde originalmente fantasiado, fantasia essa que provocou a mais justa alegria, pela elegancia e espirito de que era possuida.

O jazz California não deu armisticio aos dansarinos e todos foram fidalgamente acolhidos pelos directores, principalmente os representantes da imprensa.

E por entre o mais completo enthusiasmo foi que terminou essa festa ás 5 1/2 da manhã, quando todos saudosos se viram obrigados a abandonar aquelle recanto de alegria e prazer.

No ultimo domingo continuou essa festa, annunciada como domingueira, e para lá accorreram todos os bons amadores das dansas, onde o Henrique F. M. Guimarães mais uma vez confirmou o conceito em que é tido, como bom pianista que é.

Para o dia 16 está annunciado o baile mensal, onde o California mais uma vez irá brilhar.

Francisco Gonçalves, o esforçado e culto thesoureiro do Elles Te Dão, garantiu-nos que será mais uma victoria que o seu querido club conquistará nessa festa, que é preparatoria para as que no carnaval farão realizar. Dez dias antes dos festejos, que serão effectuados a deus Momo, sairá o Elles Te Dão, com um pequeno mas significativo prestito carnavalesco, onde se incorporará alguns carros de critica e alegoria, em passeata pelas principaes arterias suburbanas, fazendo com isso uma especie de carnaval externo, sem sacrificio para os cofres sociaes.

Não deixa, esta attitude, de demonstrar um pouco de interesse pelo carnaval, mas melhor seria que a sua directoria estudasse com mais carinho, o assumpto, para depois sair com um prestito que honre o justo renome de que está possuido o admiravel bloco, que por alguns annos fez alegria intensa dos carnavalescos cariocas.

Longe de nós, algo que possa dizer má vontade por parte da digna directoria. No entretanto, somos, por dever de occasião, obrigados a divergir da resolução que tomaram em não fazer o carnaval officialmente, porquanto no dia 29 de novembro do anno findo, enthusiasmados com o successo alcançado no dia anterior, com a festa de anniversario, deram-nos amostra, bem accentuada, de que fariam o carnaval externo. A prova é que, dias depois publicavamos essa noticia, e mais; um dos mais dignos directores, pediu-nos fossemos interpretes junto ao nosso collega "Rajah" da "Vanguarda" dessa resolução que haviam tomado.

Recordando estes factos, nada mais queremos que confessar a verdade, que tão independente nos torna.

GREMIO JOÃO CAETANO — O baile com que os esforçados directores do João Caetano, festejaram a entrada do anno novo, terá eterna recordação daquelles que apreciam as boas festas e que adoram sobretudo o que se prende a carnaval.

Fazendo como fizeram, realizar essa festa, ahi de tudo o que ha de bom se verificou: musica, flores, alegria, etc.

Um excellente jazz-band, uma aprimorada ornamentação, muita luz, carissimas toilettes, originaes fantasias, a par da cavalheirosidade de cada um dos membros da directoria e corpo social, eis o que constituiu o Gremio João Caetano, e mais o que foi dado apreciar na noite de São Sylvestre. Por isso foi justificada a saudade intensa que se apoderou de todos, quando ás 5 1/2 horas de 926 soaram, quando deu por finda essa festa inesquecivel.

Findou-se essa, mas no ultimo domingo outra foi effectuada, porque uma domingueira no João Caetano, equivale, na phrase de Principe Fofinho, a muitos bailes extraordinarios, na maioria das sociedades recreativas.

Nesse dia, sendo um baile costumeiro de todas as semanas, a mesma elegancia, o mesmo enthusiasmo foi verificado dos bailes ultra-especiaes.

Carlos Proença, o presidente que tão bem se vem conduzindo, Elias Solon, Carneirinho, Parente e W. Silva, foram como sempre, de uma amabilidade por demais captivante para com todos os convidados, e muito especialmente para com os representantes da imprensa, offerecendo-lhes um profuso copo dagua.

Gratos pelas gentilezas de que fomos alvo.

E na proxima vez irá o Melifluo.

FELISMINA MINHA NEGA — Maravilhosa sob todos os pontos de vista, a festa levada a effeito nesse bloco de Quintino Bocayuva, no dia 31 proximo passado. Abrilhantada por optimo jazz-band, teve um exito pouco commum, dada a grande quantidade de originaes fantasias, quantidade essa que coincidia com qualidade.

No ultimo domingo, uma domingueira foi effectuada e mais uma vez ficou patente o grão de elegancia que caracteriza todos os associados e distinctas familias, levando para ali, a cavalheirosidade que lhes é tão patente.

Como sempre, Alberto, Jayme e todos os demais directores do Felismina Minha Nega, foram solicitos em distribuir gentilezas para com os representantes da imprensa.

GUALLEMADAS — Os fortes e aguerridos foliões da "Muralha" continuam a seguir os ideaes dos seus maiores, que por certo acenam de lá, das paragens do além para os continuadores de sua obra.

Domingo ultimo houve ali uma attraente tarde-noite dansante, que foi verdadeiramente magnifica. Um jazz-band impulsionou as dansas até alta madrugada. Magnifica foi a concorrencia feminina.

GREMIO DAS VIOLETAS DO ENGENHO DE DENTRO — A directoria desta phalange carnavalesca do rua Dr. Bulhões n. 180, prepara com grande azafama, o programma para a imponente noitada do dia 13 do corrente. Mademoiselle Noemia de Faria garantiu-nos que a festa será magnifica. As dansas serão impulsionadas por um afamado jazz-band.

UNIÃO DAS FLORES — Alguem affirma que o carnaval externo deste festejado rancho constituirá a maior nota do bairro, porque a commissão está desenvolvendo maxima actividade, no sentido de garantir a victoria.

Sabbado e domingo ultimos, houve dois saraus estupendos.

MIMOSAS CRAVINAS — Alcançou o mais completo exito, o baile levado a effeito sabbado ultimo, no "Canteiro" da rua Voluntarios da Patria. A directoria em peso fazia as honras da casa com galhardia e fidalga gentileza. Um afamado jazz-band impulsionou as dansas até á hora em que o director de dia achou que chegava e este por se elle ficar esperando que a collectividade mande parar houvera perpetuidade nos festejos.

S. R. C. JARDIM DOS AMORES — Em assembléa geral, realizada no dia 1 de dezembro, para eleição da nova directoria, foram eleitos por maioria de votos os seguintes senhores: presidente, Arthur J. da Silva; vice-presidente, José Sabbado; 1º secretario, Armando G. da Silva; 2º secretario, Antonio de Almeida; 1º thesoureiro, Alfredo Silva Lage; 2º thesoureiro, Elias Braz; 1º procurador, Victor José Rodrigues; 2º procurador, João Candido; 1º fiscal, Emmanuel Oscar Ferrari; 2º fiscal, Sebastião Bispo de Lemos.

Conselho Deliberativo — Antonio Panaro, Luiz Nezi, Eurico Cunha Chaves, Antonio Lopes Teixeira, Manoel Fernandes Franco, João Victorino de Souza, José do Parco, Alvaro Santos Lisboa, João Morgado, Antonio Faria, João José Gonçalves, oão Paulatino, Jorge Lopes Teixeira, José Francisco de Oliveira e José Tavares dos Santos.

A posse teve logar dia 31 de dezembro de 1925, ás 10 horas da noite, por occasião do baile á fantasia com que foi festejada a noite de São Sylvestre, tendo transcorrido sob a mais justificada animação.

RAMALHO F. CLUB — Revestiu-se de raro brilhantismo, a festa com que esta sociedade inaugurou sua confortavel séde, e empossou a directoria que deverá presidil-a no corrente anno.

Fizeram-se ouvir diversos oradores, sendo necessario destacar o sr. Napoleão Santos e o sr. Ramalho, presidente de honra.

Encerrada a sessão, tiveram inicio as dansas, que decorreram animadissimas, ao som de um excellente jazz-band.

A directoria ficou assim constituida: presidente, Seraphim Pinto Figueiredo; 1º vice, Delphim Castro Neves; 2º vice, Eduardo Baptista; secretario geral, Christiano de Barros; 1º secretario, A. Sampaio Junior; 2º secretario, Antonio Pereira Bastos; thesoureiro geral, A. Simões; 1º thesoureiro, Herculano Fernandes; 2º thesoureiro, Nagib Q. Batal; 1º procurador, Bernardino Loureiro; 2º procurador e bibliothecario, João Kolin.

Conselho fiscal — Mario Martinsal, Luiz Gomes e Alvaro Barbosa.

CASINO DE BANGU' — Com o brilhantismo que era justicieiramente esperado, a querida agremiação suburbana, realizou a sua tradicional festa de 31 proximo passado.

A festa foi dividida em duas partes, primeiramente um acto typico, bastante original e que interessou os circumstantes, pelo bom desempenho e pelo caracter interessante e quiçá adequado á passagem do anno.

Após então começaram as dansas, abrilhantadas por um harmonico jazz-band que ininterruptamente dava ensejo ás manifestações da arte de Terpsychore.

Em um dos intervallos, foi offerecido um artistico quadro á directoria do Casino de Bangú, pela commissão de socios: Gabriel Machado, Ernesto Oliveira, Hugo Oliveira, José de Mattos, Ernani Reis e Gentil Miranda.

Diversos foram os discursos proferidos, tendo a elles todos em feliz improviso, respondido o sr. dr. Miguel Pedro, presidente do Casino, que se confessou bastante captivo daquelle acto da commissão para com a directoria, justa traducção da harmonia de vistas que existe em o seu seio.

Encerrada a solemnidade, o baile foi recomeçado, agora com mais fervor e alegria de todos os presentes.

Emfim, este fervor e esta alegria eram muito naturaes, pois que os incentivos ali estavam bem concretizados: flores, musica, harmonia... e o elemento feminino com a sua garridice espontanea, coroando a festividade, qual um docel de irrequietas de estrellas cadentes, um roseiral de doiradas fantasias!

O "Correio da Manhã" fez-se representar pelo nosso companheiro Sylties, que se congratula sinceramente pelo modo lhano e attencioso por que foi recebido, e embora não tenha nomes de componentes do Casino a destacar, quer frizar nesta noticia o de Gentil Miranda, que foi assás prodiga em affabilidade, durante todo o tempo que permaneceu naquella selecta reunião festiva, da qual, como todos que lá estiveram, guarda immorredoura lembrança.

O serviço de buffet bastante farto, decorreu sempre na melhor ordem e satisfação.

A's 5 horas, Slytins se retirou, deixando a festa ainda deveras animada e com muito grande probabilidade, de se prolongar até ás... não é bom precisar a hora e diga-se então: até o sol a pino.

REINADO DE SIVA — Os Palacianos estão deveras empenhados em desdobrar a maior actividade nos preparativos para o proximo carnaval.

Sabbado e domingo ultimos, elles estiveram reunidos em festa intima, que transcorreu na mais franca e perfeita cordealidade. O Lyra foi excessivamente gentil para com os socios e convivas. Pedro Paula fazia as honras da casa, não consentindo que nada faltasse no protocolo. As dansas como sóe acontecer, foram feitas ao som do esplendido jazz-band da casa.

BOHEMIOS DE BOTAFOGO — A sympathica sociedade da rua São Clemente realizou no dia 31 um grandioso baile á fantasia, que teve enorme concorrencia de foliões. A séde lindamente ornamentada e com uma feérica illuminação, tinha um deslumbrante aspecto.

Oscar e Xavier, foram como sempre, prodigos em amabilidades para os convidados e representantes da imprensa.

O Gremio das Turmalinas lavrou mais um tento, com a graça e brilho que deu á festa.

Além desse, tres outros bailes foram realizados com grande concorrencia.

Os Bohemios no carnaval vão fazer grande successo, pelo que nos affirmam.

FLOR DO ABACATE — Bem razão tivemos, quando affirmavamos que o "Galho" tinha propensões para frondejar de modo admiravel a todos os carnavalescos que no Cattete, sempre souberam bem querer as gloriosas côres do seu pavilhão. O "Grupo dos Dez", com um invejavel descortino, soube dirigir com a mais segura orientação a politica de realizações. A' frente do popular club, as figuras admiraveis dos veteranos carnavalescos Xavier, Cicero, Vasconcellos, Juventino, Pedro, Monteiro Lopes e tantos elementos de primeiro plano no carnaval carioca, levarão o club aos penaculos da gloria.

Nas proximas pugnas, tel-o-emos na liça, afirmando sua pujança com galhardia.

Hoje, teremos novo e animado ensaio, que é esperado com anciedade.

Entre as já numerosas musicas, marchas e hymnos, do bloco "Broto do Abacate", destacamos a seguinte, com letra de G. Barbatz e musica de A. Francisco, e intitulada "Os peccados da mulher":

1ª parte

Damas

Mulher! és tu na natureza
O mais sublime ser creado
Prendendo, com tua belleza
O proprio Deus teu creador!!
Porém, te sentas no peccado
Melhor que mesmo na virtude:
Orgulho, vaidade, no amor
Luxuria tu tens a mais inde!

Coros

Talvez que a mulher então seja [perfeita
Sem os máos peccados que lhe co- [nhecemos
Para ser mais bella muito ella se [enfeita!
— Vaidade! dizemos.
No mundo não vê senão sua figura
Reinando sozinha tal como se fosse
Na terra senhora excelsa da ven- [tura!
— Orgulho! — Seu peccado doce —

2ª parte

Cuida da tua belleza
Para que á velhice
Não te dê tristeza
E, não te dês ao desprezo
P'ra que o teu imperio
Jamais seja despezo!
Seja, então, mais vaidosa
Para serem querida
Como é a fresca rosa!
Mas, se assim, pois, não fôr
Como farás então
P'ra conquistar o amor?
Oh! assim demais
Não deve ser
O teu cuidado, mulher!
Oh! não é preciso
P'ra mereceres
Um só sorriso, sequer!
Já como peccados
Elles se tornam
Desestimados, mulher!
Oh! o teu amor
Não é sublime
Sensual, mas sem dulçor!

PASTORINHAS DE MENINO DIVINO — Realiza-se no proximo dia 6 do corrente, na séde da rua Miguel de Frias, 33, o encerramento dos festejos desta interessante Pastorinha que tanto brilho emprestou nas festas do nascimento do Menino Jesus; o encerramento está marcado para as 9 horas da noite.

CAMPONEZAS DA PENHA — E' finalmente hoje que será iniciado os ensaios do conjunto que este querido rancho vae apresentar no carnaval.

PARAZITAS DE RAMOS — Vão bem adeantados os ensaios do conjunto deste valoroso rancho da Leopoldina; hoje será realizado o segundo ensaio; como se vê, os carnavalescos da rua ads Missões não perdem tempo.

O DIA DOS RANCHOS NOS SUBURBIOS DA LEOPOLDINA — Uma idéa que ha muito vem preoccupando os componentes dos ranchos dos suburbios da Leopoldina e a instituição do "Dia dos Ranchos" nesta localidade. Uma vez já, foi tentada a organização a que nos referimos, e não sendo levada a effeito por motivos que ignoramos. Volta, porém, novamente a baile este assumpto, pois não é mais possivel a zona da Leopoldina, que tem ranchos bem organizados, andar durante o carnaval de uma estação para outra, sem ter um local para um julgamento que os estimule a novas lutas. Mysterioso, nosso representante na zona suburbana, ha muito vem notando esta falta de iniciativa, palestrando, porém, ha dias com o presidente de um rancho, resolveu convidar os ranchos da Leopoldina para uma reunião, afim de organizar o "Dia dos Ranchos" naquella zona.

E' de justiça dar inteiro apoio a esta iniciativa justa dos ranchos da Leopoldina, que dentro de poucos dias terão conhecimento da hora e local para a reunião.

ATHENEU LUSO BRASILEIRO — O Atheneu Luso Brasileiro levou, no dia 1º do corrente, a effeito, uma tarde-noite dansante, que constituiu mais um, aos innumeros successos alcançados. A elegancia que caracterizou essa festa, é mais uma confirmação da cultura que cada qual dos seus directores e associados são possuidores.

Luiz Maffei, José Ferreira da Rocha, José Lopes e Ernesto Gouvêa são os directores da commissão dos apaixonados.

BANHO A' FANTASIA E BATALHA DE CONFETTI EM NICTHEROY — Os lords do Canto do Rio accordaram e estão levando a effeito um super-pyramidal banho á fantasia e uma ultra-colossal batalha de confetti no dito Canto do Rio.

Estão á frente desse grandioso acontecimento os seguintes cavalheiros: drs. José de Queiroz, Alfredo Bahiense e Alceste Ribeiro, directores das Cavações; Lord Santiago Tinturaria, director secretario e Lord Honorato, director thesoureiro.

A batalha, que terá feérica illuminação, está marcada para o dia 24, quinta-feira, tocando tres succulentas bandas.

O estupendo banho será logo a seguir á batalha, e terá tambem o concurso de tres afinadas bandas, distribuindo-se mais de 70 premios. Conseguiram tambem um satanico jazz-band que tocará repinicados sambas e sacudidos fox-trots, para que os banhistas possam arrastar os "pezes" nas areias.

VERDE E AMARELLO — Os dois estupendos bailes de sabbado e domingo, realizados no attraente club da rua Visconde de Itaborahy, marcaram nos annaes de suas tradições, mais uma viitoria, que a posteridade recontará com gaudio aos futuros foliões. A gentileza captivante dos directores deste club é um dos grandes escudos que por certo servirão para proteger o seu humor contra a inveja dos que têm como objectivo unico ultrajal-os.

As confortaveis dependencias de sua séde estiveram sempre cheias de destemidos foliões e foram transformadas pela intelligencia de seu armador em um Eden de prazer e de communicativa alegria. As dansas, impulsionadas pela melodiosa orchestra da casa, prolongaram-se até alta madrugada.

Para o proximo sabbado, já está sendo preparado novo sarau, que por certo proporcionará novas saudades.

BLOCO MAMÃE OLHA AQUI! — Um grupo de gentilissimas demoiselles ali da Avenida Salvador de Sá, está empenhado pela proxima organização deste bloco e hontem houve uma optima cangicada offerecida pela dignissima socia honoraria d. Adalgiza Alcantara, ao nosso representante e ás componentes mais firmes do galante conjunto.

MIMOSO MANACA' — Como sóe acontecer com todas as festas dos gloriosos cultores do Mimoso Manacá, tiveram insophismavelmente grandioso successo, os estupendos bailes de sabbado e domingo ultimos, levados a effeito pela emerita commissão de carnaval, dande se destaca a figura inconfundivel do follião amigo, sr. Antenor Rodrigues. As dansas, proporcionadas pelos sons rythmados da orchestra da casa, sob a competente batuta do maestro Casa Grande, duraram até ao alvorecer do dia, por entre as maiores expansões de perenne enthusiasmo.

E' digno de nota o bom gosto da soberba ornamentação dos amplos salões da gloriosa "Jarra", cujas festas constituem um torneio de arte, capricho e expansiva alegria.

Proseguirão hoje os ensaios de canto e harmonia, para o proximo triduo de Momo.

REINO DA FOLIA — Esteve summamente imponente a noitada ultima, realizada pelos infatigaveis foliões do Reino, merecendo de nossa parte e de todos os presentes, os mais francos applausos. Todo o palacio foi transformado em um magnifico jardim de fadas. As dansas impulsionadas por um renomado conjunto musical, prolongaram-se até ao nascer do astro reino, sem que disto se apercebessem os inveterados dansarinos.

A directoria sempre fidalga em deferencias, foi excessiva em gentilezas para com todos os presentes.

FESTA INTIMA — O renomado pintor Roberto offereceu aos seus amigos, no dia 1º deste, uma opipara feijoada, que transcorreu na mais franca cordealidade. Innumeros foram os brindes trocados no decorrer da festa. Crescido era o numero de familias e cavalheiros que ali compareceram. A sua ampla residencia, sita á rua São Roberto, 30, no Estacio de Sá, era quasi pequena para abrigar a onda de convivas. As dansas transcorreram na melhor ordem possivel.

BRILHANTES DE S. CHRISTOVÃO — Não podia ter sido mais concorrida do que foi, a reunião dansante de ante-hontem, levada a effeito nesta conceituada agremiação. As suas dependencias estavam enfeitadas a capricho. As dansas, impulsionadas por um barulhento jazz-band, prolongaram-se até dia claro. Majestoso foi o cortejo de suas damas.

PRAZER DO ESTACIO — Esta veterana sociedade vae fazer carnaval externo para competir com quem apparecer. Os ensaios de canto e harmonia proseguem com enthusiasmo.

FORMULA:
CREOSOTO DE FAIA
-:-IODO-:-
Hypophosphito de
SODIO
Hypophosphito de
CALCIO
GLYCERINA
Fartos elementos para a Hygiene dos Pulmões e
: : Robustez : :
Ap. D. G. S. P. n. 58, de 1|10|1894. (6381)

O chefe de policia nomeia, transfere e reintegra

Foram assignados hontem, pelo chefe de policia as seguintes portarias:

Nomeando supplentes, respectivamente do 18º e 20º districto, os bachareis Aniso Ribeiro Pinto e Joaquim Bivar Moraira de Souza; dispensando os supplentes Alfredo Pedro de Alcantara e Octavio Gomes de Medeiros; transferindo o supplente João Alves de Moura, do 3º districto para o 18º districto; transferindo o escrivão Alvaro Colás do 19º para o 20º districto e reintegrando no cargo de escrivão para servir no 19º districto, Odin Fabregas de Góes; dispensando da interinidade de escrivão do 20º districto o escrevente Carlos Martinez.

Os actos de hontem do director de Instrucção Publica

O director de Instrucção assignou hontem os seguintes actos:

designando as adjuntas Maria Sebastiana Guimarães Ennes para a 11ª escola mixta do 8º districto; Iracema de Souza Lessa, para a 1ª mixta do 4º; Guiomar França de Miranda Ennes para a 17ª mixta do 8º; e

transferindo, por permuta as professoras cathedraticas Alice Nabuco de Araujo, para a 13ª mixta do 8º e Idalina Pereira dos Santos, para a 5ª mixta desse mesmo districto.

Habeas-corpus impetrado ao Supremo Tribunal

Ao Supremo Tribunal impetrou uma ordem de "habeas-corpus" afim de ser posto em liberdade o capitão Otto Feio da Silveira.

O prefeito autoriza o calçamento de duas ruas

O prefeito autorizou o director de obras, dr. Mario Machado a executar os seguintes calçamentos: a macadam betuminoso — á rua dr. Alvaro Alvim; e a parallelepipedos á rua Araujo Lima, conforme o orçamento apresentado pelo empreiteiro, na importancia de réis 90:000$000.

SECÇÃO LIVRE

DR. ALMEIDA REGO

Cirurgião diplomado pela Universidade de Illinois, America do Norte e pela Faculdade de Medicina do Porto, com longa pratica dos Hospitaes de Nova York, Boston, Chicago, Londres, Paris, Berlim e Lisboa. Especialista em operações osseas; doenças de senhoras, rins e vias urinarias; electro-coagulação dos tumores da bexiga; cystoscopia, urethroscopia e diathermia. (Edificio Cinema Imperio). Salas 51 e 52. Consultas das 2 ás 6 da tarde. (Y 6481)

DESEJA ANNUNCIAR?

Em jornaes e revistas dos Estados do Norte e Sul? A Empresa de publicidade "A Eclectica" se encarrega de fornecer idéas e orçamentos para propaganda efficaz e economica. — Avenida Rio Branco, 137, Rio. — Rua da Bôa Vista, 24 — São Paulo. — Rua da Bahia, 919 — Bello Horizonte. (0303)

INDICADOR

ADVOGADOS

Dr. Alvaro Goulart de Oliveira — Avenida Rio Branco, 114, sala 5.
Dr. Salgado Filho — R. General Camara 47, 1º and. Tel. 5304, Norte.
Drs. Verissimo de Mello e Domingos Louzada — Quitanda 45, T. C. 3907.
Dr. J. M. Mac Dowel da Costa — General Camara 66, Tel. N. 4747.
Dr. Edmundo de Miranda Jordão — General Camara, 20. Tel. N. 6374.
Dr. Edmundo Accacio Moreira — esc. á rua do Ouvidor, 119, esq. da Avenida Rio Branco, 4º andar, sala 3. Tem succursaes nos Estados do Paraná e Santa Catharina.
Dr. C. Daniel de Deus — Advogado Esc. r. Rosario, 172, sala I. Tel. Norte 4971.
Dr. Leopoldino de Oliveira, advogado, 7 Setembro, 75, 3º, Phone N. 3269.

MEDICOS

Dr. Luis Ramos — P. Saens Pena, 3, R. Conde Bomfim 85. Tel. V. 1639.
Dr. I Malagueta — R. do Carmo, 5. (Esq. de S. José). Tel. 2656 C.
Dr. A. Pamplona — Medeiros Passaro, 27, Tijuca, V. 1276, 1º de Março 13, N. 5303, das 14 ás 16 horas.
Dr. Henrique Duque — Rodrigo Silva n. 5. Resid.: R. Ibituruna, 73.
Prof. Austregesilo — Cons.: 7 de Setembro 211 (3 ás 5). C. 1995. Res.: R. Souza Lima, 103. Tel. Ip. 570.
Dr. Eurico Villela — Rua do Carmo, 13, 3ªs, 5ªs e sabbs. ás 17 horas.
Dr. Bandeira Rodrigues — Mal. Floriano 254, 3.ªs, 5.ªs e sab., 1 ás 2.
Dr. Moncorvo — (Creanças), Had. Lobo, 61 (3 hs.). Moura Brito, 58.
Dr. W. Schiller — (mentaes e nerv.) R. M. Olinda (1-3). Tel. S. 2404.
Dr. José Bastos d'Avila — Rua 7 de Setembro 231 (das 4 ás 6 hs). res.: rua Gal. Polydoro 185. Tel. S. 2748.
Dr. Flavio de Moura — R. Buarque n. 33, Leme. Tel. Sul, 1052.

MEDICOS ESPECIALISTAS

Dr. Renato de Souza Lopes — prof. da Fac. Doenças do app. digest. e nervosas (Raios X), S. José, 39.
Dr. Nelson Miranda — Mol. das senhoras, RAIOS X, syphilis, vias urinarias e tumores malignos. R. Carioca, 48. C. 1525. Res.: V. 1649.
Dra. Ursulina (Senhs. e creanças) — Av. Central 138, cons. 12 hs. C. 1491.
Dr. A. F. da Costa Junior — (Ass. da Fac.) Pelle, syphilis, tumores. Radiumtherapia. Chile 17 (4 ás 6).
Dr. Werneck Machado — (Pelle e syphilis), Largo da Carioca, 11, 1º and.
Dr. Araujo dos Santos — Molestias dos pulmões, tuberculose (trat. pelo pneumothorax). Raios X e ultra violeta. Carioca, 48, 4 horas.
Dr. Guilherme Eisenlohr — (Tuberculose), com 34 annos de pratica. Rua Marechal Floriano Peixoto, 44, das 12 ás 5 horas.
Prof. Dr. Rabello — Syphilis, doenças da pelle. Trata os tumores e doenças da pelle pelo radium e outros agentes physicos. — Assembléa n. 85.
Dr. Murillo de Campos — D. mentaes e nervosas, Carioca, 28, ás 2 hs.
Dr. M. Gonçalves Paes — Clinica geral e doenças de senhoras. Diathermia e raios ultra-violeta. Av. Mem de Sá, 45, sob., 2 ás 5. Tel. C. 404.
Drs. H. Mercado e A. Lacerda — Electrotherapia do ouvido — Tratamento da surdez e suas complicações por meio da diathermo-kinesiphonia e reeducação activa — R. Carioca, 28, 1 ás 5. Tel. C. 184.
Dr. Montenegro Villela — Coração e pulmões. Raios X. Cons.: r. Carioca, 48 (Cent. 1525).

OCULOS

Dr. Sergio Saboya
Especialista
Molestias de Olhos e receitas de oculos

8 annos de pratica nos Hospitaes de Berlim, Vienna e Paris. Consultorio: rua Ramalho Ortigão n. 9, 1º andar, sala 15 (trav. São Francisco). Das 3 ás 5 da tarde. Tel. Central 500.

Dr. Joaquim Vidal

Especialista em doenças dos olhos. Chefe de serviço de Oftalmologia do Hospital S. Francisco de Assis.
Rua S. José, 45
A's 3 1/2 horas.

CIRURGIA, MOL. SENHORAS VIAS URINARIAS

Dr. Eugenio Decourt — Consultas dia rias — Assembléa, 34, de 3 ás 5 hs.
Dr. Osorio Mascarenhas — Av. Rio Branco, 257 (3 ás 5). C. 940.

Drs. Hygino Filho e A. Hygino — Cir. geral. Mol. Sras. S. José 60, 1 ás 5.
Dr. Rego Lins — Cons. Av. Rio Branco, 175, 3 ás 5. Res. Bambina, 37.

CLINICA CIRURGICA, VIAS URINARIAS

Dr. A. Costallat — R. Carioca, 30, das 4 ás 6 hs. Tel. C. 3930.
Dr. Mario Kroeff — Uruguayana, 104, das 3 ás 6 horas. (N. 6404).

DOENÇAS DA PELLE E SYPHILIS

Dr. F. Terra — Professor da Faculdade de Medicina; rua Uruguayana n. 22, ás 14 horas. Applicações de radium.

DOENÇAS VENEREAS E DAS VIAS URINARIAS

Dr. Alvaro Moutinho — Gonorrhéa e complicações. Rosario, 163, 8 ás 10.

PARTOS E MOLESTIAS DAS SENHORAS

Dr. Daciano Goulart — R. Uruguayana, 35. (4 ás 6). Tel. C. 3762.
Dr. Bento Ribeiro de Castro — 7 Set. 75, 5—6, 3ªs, 5ªs e sab. M. Abrantes, 192, 2ªs, 4ªs e 6ªs. Sul 155.
Dr. J. Pacifico — Av. Mem de Sá 335. (Tel. N. 5235), 11 ás 12 e 4 ás 5.
Dr. Camacho Crespo — R. Conde de Bomfim 577. Tel. V. 1171.

CIRURGIA, DOENÇAS DAS SENHORAS, PARTOS

Dr. Victor Godinho — R. Assembléa, 34, (5—7) 2.ªs, 4.ªs e 6.ªs, C. 4007.
Dr. Octavio de Sousa — Assembléa, 24, das 3 ás 5 hs, — 2ªs, 4ªs e 6ªs.
Dr. Arnaldo Cavalcante, 3ªs, 5ªs e sab. 9 e 4 h.; r. Carioca 81. S. 1731.

RAIOS X

Radiodiagnostico e Radiotherapia profunda.
CANCER E TUMORES
INSTITUTO ROENTGEN
DR. JACINTHO CAMPOS e DR. EUGENIO GOMES.
Rosario, 189, 2º (elevador).
Tel. N. 1689.

CIRURGIA, DOENÇAS DO RECTO E ANUS

Dr. R. Pitanga Santos — Rua do Passeio 56 (1 ás 4). Tel. C. 2369.

GARGANTA, NARIZ E OUVIDOS

"Sanatorio Cirurgico", clinica particular para internamento de doentes da Especialidade dos

Dr. João Marinho, prof. cathedratico da Fac. Medicina e Dr. Castilho Marcondes, assistente de clinica; 335, av. Mem de Sá Tel. N. 1092. O estabelecimento dispõe de accommodações para as pessoas que acompanham o doente.

CURA DA HYDROCELE SEM OPERAÇÃO CORTANTE

Dr. Leonidio Ribeiro — R. S. José, 19, das 3 ás 4.

OLHOS, GARGANTA, NARIZ E OUVIDOS

Dr. Maurillo de Mello — Doenças dos olhos, nariz e garganta. Com pratica dos hospitaes da Europa — Assembléa, 47.
Dr. Raul David de Sanson — S. José, 43, 1º, das 2 ás 5. Tel. C. 5197.
Dr. Chaves de Freitas — R. Luiz de Camões 6. De 1 ás 4. T. N. 2396.

GARGANTA, NARIZ, OUVIDOS E BOCCA

Dr. Eurico de Lemos — Especialista Prof. liv. da Faculdade. Cura ozena (fetidez nazal). R. Assembléa 13 (sob.) — Das 12 ás 6 horas.

OCULISTAS

Dr. Moura Brasil e Gabriel de Andrade — Uruguayana, 37 (1 ás 4).
Dr. Eutychio Leal — S. José, 50 — De 3 ás 4 1/2.
Dr. Edilberto Campos — Assembléa, 45, ás 2 horas. Tel. C. 1299.

GARGANTA, NARIZ E OUVIDOS

Dr. Paulo Brandão — Quitanda 5 — (2 ás 5 hs.) Tel. 5550. C.
Dr. Sebastião Cesar da Silva — R. Carioca, 31. N. 5508, 2 ás 5 hs.
Dr. Souza Mendes — Rodrigo Silva, 26, de 2 ás 4. C. 1838.

PARTEIRAS

Mme. Virginia Madruga — Parteira dip. Cons. e residencia: á rua General Bruce, 98. Phone Villa 149. Consultas 2ªs, 4ªs e 6ªs, das 2 ás 5. Acceita parturientes em sua casa de Saude Sta. Maria. Diarias de 10 a 30 mil réis.

CIRURGIÕES-DENTISTAS

Dr. Barros Henriques — Av. Rio Branco 175, (1º). Tel. C. 21.
Octavio Euricio Alvaro — Rua Carioca, 50. Phone C. 3392.
Mario B. Botelho — Cirurgião-dentista — Consultorio: Avenida Almirante Barroso n. 1, 1º andar (elevador). Tel. C. 125.

HOTEIS E PENSÕES

Hotel Avenida — O mais importante do Brasil. End. telegr. "Avenida".

OS MELHORES CAFÉS

Café Ideal — Sempre puro. Dep. rua Saude 142 e 150. Tel. 707, Norte.

CORRETORES DE FUNDOS PUBLICOS

Lucrecio Fernandes de Oliveira — Rua 1º de Março, 83. Tel. 4468 Norte.

MASSAGEM SUECA

R. Zander, Doct. en Med.; Alm. Tamandaré, 20. Horas 5 ás 6.

Instituto Orthopedico do Rio de Janeiro

DR. PAULO ZANDER, com 25 annos de pratica em Allemanha e Dr. Th. Pereira Caldas. Orthopedia cirurgica e mecanicas das mal-formações paralyzias, contracturas, etc. Mecanotherapia das fracturas. Officina para braços e pernas artificiaes e apparelhos orthopedicos.
Rua da Carioca, 55, 1º and. Tel. Central. 328.

DECLARAÇÕES

Por qualquer preço!...

Depois do balanço, remarcação de todos os artigos com 40 % de abatimento;

Anno Novo — Preços novos

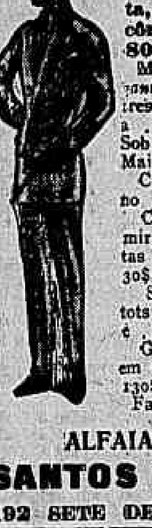

Grande variedade em TERNOS de casemira pretta, azues e de côres a 75$000, 80$ e 90$000.
Modernos e elegantes costumes de trescots, pura lã, a . . . . 95$700
Sob medida
Mais . . . 20$000
Côrte para terno . . . . 62$700
Calças de casemira listadas, pretas e azues, a 28$, 30$, 35$ e 45$000
Superiores paletots de alpaca a 50$ e . . . . . 60$000
Grande sortimento em tropical a 110$, 130$ e 140.
Façam uma visita

ALFAIATARIA
SANTOS DUMONT
192 SETE DE SETEMBRO.

JOAQUIM DOS SANTOS

trabalhador da 5ª Divisão da E. F. C. do Brasil, de hoje em deante passará a assignar-se por Joaquim Conrado dos Santos, por ser o seu legitimo nome.

Rio, 8 de dezembro de 1925 — *Joaquim Conrado dos Santos.* (Y 9812)

BIONTE

CONDUCTOR DA VIDA

Poderoso tonico hematogenico nervino

Indicado na neurasthenia, Chloroanemia, na convalescença das molestias febris, no puerperio e em todos os estados de debilidade do organismo em que se precisa de um restaurador seguro.

Drogaria e Pharmacia Campos Heitor, Alfandega 95 e Uruguayana 35. (2027)

PREFEITURA DE NICTHEROY

A Prefeitura de Nictheroy avisa aos srs. fornecedores e a todos os interessados que tenham contas a receber, referentes ao exercicio de 1925, que as apresentem, desde já, afim de serem feitos os pagamentos até 31 deste mez, dia em que é encerrado o exercicio de 1925.

A Thesouraria da Prefeitura dispõe dos recursos necessarios para satisfazer a todos os compromissos assumidos na gestão do actual prefeito.

Arthur Rodrigues Tito, secretario. (Y 9942)

BICYCLETTAS INGLEZAS
350$
Qualquer tamanho
CASA PAVAGEAU
Rua da Constituição, 63.

PARA CORTINAS

Etamine c| duas barras, desenhos de rosas, em fundo branco ou beje, norte-americano, metro	1$700
Etamine c| duas barras, desenhos vivos, inglezes, metro	1$900
Etamine c| duas barras, enfestada, desenhos mimosos, fundo branco ou creme, metro . . .	2$400
Etamine c| duas barras, (suissa), largura 1 metro, padrão original, côres vivas, fundo bejo escuro, béje e branco, reclame, metro	2$700

N. B. — "A NOBREZA" attende a qualquer pedido do interior mediante vale postal.

"A NOBREZA"
95, Uruguayana, 95
(5607)

COLLEGIOS

COLLEGIO SYLVIO LEITE —

(Com juntas examinadoras officiaes). Internato e semi-internato para o sexo masculino e externato mixto. Rua Mariz e Barros, 258. Teleph. V. 1252. Cursos primario, secundario, commercial, de dactylographia, stenographia e linguas vivas. Os exames de admissão ao 1º anno do curso secundario realizar-se-ão em fevereiro, na séde do Collegio e sob a presidencia do Inspector do Governo. Para esses exames está funccionando um curso extraordinario de férias.

Reabertura das aulas: 11 de janeiro. Estão abertas as matriculas. (3404)

COLLEGIO SANTA CECILIA

INERNATO E EXTERNATO
Secções: Masculina e femenina. Rua S. Christovão, 486-492. Reabertura no dia 7 do corrente
(Y 10975)

Collegio S. Vicente de Paula

ITAJUBA' — MINAS
INTERNATO para MENINOS
Clima excellente numa altitude de 900 metros.
Informações, com o director: DR. GERALDINO F. DE MEDEIROS.
(Y. 6710)

Collegio Paulo de Frontin

INTERNATO, SEMI-INTERNATO E EXTERNATO.

Estão abertas as matriculas para o proximo anno lectivo, a iniciar-se no dia 15 de Janeiro.

JARDIM DA INFANCIA — CURSO modelarmente montado com apparelhamento apropriado de Froebel e Montessori. CUIDADOS ás creanças verdadeiramente maternaes. Edade minima 3 annos, maxima 6 annos.

CURSO PRIMARIO E SECUNDARIO, CUJO corpo docente é constituido por professores de comprovada competencia.

Secção Feminina — Internato. Sendo limitado o numero de alumnas internas, ha toda a conveniencia em que as candidatas se apressem em tomar matricula.

Curso de ferias — As aulas para preparo á admissão aos collegios Pedro II, Militar e Escola Normal, já estão funccionando, Dactylographia e Stenographia gratis para os alumnos.

65 — AVENIDA PAULO FRONTIN — 65
TEL. VILLA — 6.036.
(AV. RIO COMPRIDO)

Collegio Nossa Senhora da Estrella

Para Meninos e Meninas,
FUNDADO NO ANNO DE 1876

Participa aos srs. paes e tutores, a REABERTURA DAS AULAS NO DIA 6 DO CORRENTE. Terão direito á matricula os alumnos que estiverem quites e as matriculas gratuitas ficam suspensas. As mensalidades serão augmentadas, sendo o pagamento mensal e adeantado. Não exige uniforme nem enxoval. — 63, RUA DA ESTRELLA, 63 — Rio Comprido. (Y 5842)

A VIDA COMMERCIAL

CAMBIO

RIO

Hontem, este mercado, foi aberto em boas condições de firmeza, vigorando para o fornecimento de cambiaes as taxas de 7 3|8 e 7 7|16 d. e para a compra do papel particular as de 7 15|32 e 7 1|2 d.

Momentos depois, o mercado passou a funccionar em alta, obtendo-se saques a 7 7|16 e 7 15|32 d. e quasi em seguida a 7 15|32 e 7 1|2 d. e collocação para as letras de cobertura de 7 17|32 a 7 9|16 d., respectivamente.

Durante o dia, os bancos estrangeiros forneciam cambiaes sómente a 7 15|32 d., com o do Brasil, porém, sustentando em suas operações a taxa de 7 1|2 d.

Nesta occasião havia dinheiro para o papel particular a 7 17|32 d., com alguns negocios realizados a 7 1|2 d.

A tarde, o mercado accusou alguma fraqueza, adoptando o Banco do Brasil para sacar a taxa de 7 15|32 d. e os outros as de 7 7|16 e 7 15|32 d., com collocação para as letras de cobertura a 7 17|32 d.

O mercado fechou em posição de estabilidade, com o bancario cotado a 7 29|64 e 7 15|32 d. e o particular a 7 17|32 d.

TABELLA DOS BANCOS

A 90 d/v

Londres	7 3|8 a 7 1|2 (32$542)-(32$000)
Nova York	6$650 a 6$770
Paris	$254 a $260
Canadá	6$680 a 6$700

A' vista

Londres	7 9|32 a 7 13|32 (42$961)-(32$405)
Nova York	6$680 a 6$820

CABO

Londres	7 1|2 a 7 11|32 (33$103)-(32$680)
Paris	$260 a $266
Nova York	6$730 a 6$870
Hamburgo (rentmark)	1$600 a 1$630
Suissa	1$300 a 1$320
Italia	$273 a $279
Suecia	1$810 a 1$830
Buenos Aires (peso papel)	2$800 a 2$840
Buenos Aires (peso ouro)	— —
Belgica	$308 a $311
Canadá	6$770 a 6$790
Tcheco-Slovaquia	$199 a $201
Hollanda	2$720 a 2$750
Hespanha	$950 a $969
Japão (yen)	2$940 a 2$950
Noruega	1$380 a 1$390
Dinamarca	1$680 a 1$690
Montevidéo	6$950 a 7$090

CURSO OFFICIAL DO CAMBIO

	90 d/v	A' vista
S/Londres	7 7|16	7 3|8
" Paris	$254	$258
" Italia	—	$172
" Hamburgo	—	1$604
" Portugal	—	$354
" Belgica	—	$307
" Hespanha	—	$953
" Suecia	—	1$812
" Canadá	—	6$670
" Syria	—	—
" Palestina	—	—
" Tcheco-Slovaquia	—	$201
" Nova York	—	6$747
" Montevidéo	—	6$922

CAMBIOS ESTRANGEIROS

MERCADO DE CAMBIO DE SANTOS

Hora	Estado do mercado	Bancos sacam	Bancos compram	Bancos compram sobre N. York	Letras Offerecidas
10.15 a.m.	Firme	7 1|2	7 9|16	6$530	Não ha.
11.20 a.m.	Estavel	7 1|2	7 17|32	6$570	Não ha.
3.25 p.m.	Estavel	7 15|32	7 1|2	6$600	Não ha.

TELEGRAMMA FINANCIAL

LONDRES, 2.

Fechamento:	*Fechamento*	*Anterior*
Taxas de descontos		
Do Banco da Inglaterra	5 %	5 %
Do Banco de França	6 %	6 %
Do Banco da Italia	7 %	7 %
Do Banco de Hespanha	7 %	7 %
Do Banco da Allemanha	7 %	7 %
Em Londres, tres mezes	4 7/8 %	4 7/8 %
Em Nova York, tres mezes	3 1/2 %	3 1/2 %
Cambios		
Londres s/Bruxellas, á vista por £	F. 106.95	F. 106.95
Genova s/Londres, á vista, por £	L. 120.10	L. 120.15
Madrid s/Londres, á vista, por £	P. Feriado	P. 34.35
Genova s/Paris, á vista, por 100 Fcs.	L. 93.26	L. 92.50
Lisboa s/Londres, á vista (t/v), p. £	Es. 95 ¼	Es. 95 ¼
Lisboa s/Londres, á vista (t/c), p. £	Es. 94 ¼	Es. 94 ¼
Paris s/Nova York, á vista por $	F. Feriado	F. 26.76
Paris s/Londres, á vista, por £	F. Feriado	F. 120.95
Paris s/Italia, á vista, por 100 L.	F. Feriado	F. 108.25
Paris s/Hespanha, á vista, por 100 P.	F. Feriado	F. 3.78
Paris s/Berne, á vista, por 100 Fcs.	F. Feriado	F. 517.75
Nova York s/Londres, t. te., por £	$ 4.85.12	$ 4.85.25
Nova York s/Paris, telegr. bancario, por franco	Cts. 3.75.50	Cts. 3.75.00
Nova York s/Genova, idem, por lira	" 4.04	" 4.04.00
Nova York s/Madrid, idem, por P.	" 14.13	" 14.15
Nova York s/Amsterdam, por Fl.	" 40.18	" 40.18
Nova York s/Suissa, idem, por franco	" 19.32	" 19.34
Nova York s/Bruxellas, tel., por F.	" 4.53.50	" 4.53.50
Nova York s/Berlim, taxa telegraphica, por marco	" 23.80	" 23.80

CAFÉ

(Rio)

Imposto mineiro — valor do 1$000 ouro, de 28 de dezembro a 3 de janeiro — 3$900.

Hontem, este mercado foi aberto em ...

Entradas em 31 de Dezembro:

Entradas até ás 2 horas: hoje, 30.079 saccas; anterior, 30.695 saccas, mesmo dia no anno passado, foi domingo.

Existencia: hoje, 1.275.607 saccas; anterior, 1.225.210 saccas; mesmo dia no anno passado, foi domingo.

Saidas: para os Estados Unidos, 8.899 saccas; para cabotagem, etc., 1.350 saccas; total, 10.249 saccas.

Fechamento:

	Hoje	Fechamento anterior
Café typo 4 para entrega em janeiro	38$950	28$400

Barboza, Albuquerque & Comp.

Successores de JOSE' JOAQUIM DE OLIVEIRA BARBOZA

Casa fundada em 1864

Endereço telegraphico — *OLIBARBOZA*

Rua do Rosario n. 101

Caixa Postal n. 622 — Rio de Janeiro

Cotações por 15 kilos:

	Americano	Côr
Typo 2	39$833	40$343
Typo 3	39$016	39$526
Typo 4	38$198	38$709
Typo 5	37$381	37$892
Typo 6	36$561	37$075
Typo 7	35$237	35$747
Typo 8	34$522	35$032

Mercado CALMO.

Sabino De Robertis, encarregado.

HOJE HOJE
100:000$000
Jogam 18 mil bilhetes
Loteria do Rio Grande do Sul
VENDE-SE EM TODA A PARTE

Casa Rio Grande
AGENCIA GERAL DE LOTERIAS
PEREIRA & COELHOS ASSEMBLÉA, 74

ASSUCAR

(Rio)

Hontem, este mercado funccionou em ...

Mercado: hoje, estavel; anterior, firme.

Superintendencia do Abastecimento

Stocks existentes nos trapiches do Rio de Janeiro nas manhãs de 2 de Janeiro de 1926 e 26 de Dezembro de 1925 e 2 de Janeiro de 1925.

	Especie	2-1-926	26-12-925	2-1-925
Arroz	Sacco	107.344	108.292	43.573
Feijão	Sacco	35.765	31.120	10.997
Farinha de trigo	Sacco	14.488	17.300	15.397
Idem de mandioca	Sacco	78.867	74.081	77.880
Assucar de 1ª	Sacco	89.433	110.964	103.004
Milho	Sacco	25.649	29.955	58.404
Carne secca ou xarque	Fardo	18.000	20.500	24.000
Banha	Caixa	13.916	13.500	11.631
Algodão	Fardo	19.187	21.966	20.967

Março	31$500	31$000
Abril	31$500	30$000— $800
Maio	32$500	30$200— $800
Junho	33$000	31$000

Vendas: 189.000 saccas.
Posição: calma.

American Futures, para outubro . . 18.45 —

Mercado: Commercio em geral activo. Os baixistas estão se cobrindo. Compras do estrangeiro.

Desde o fechamento anterior, alta de 17 a 24 pontos.

PERNAMBUCO, 4 (meio-dia).

Mercado: hoje, calmo; anterior, estavel.

MOVIMENTO DA BOLSA

INFORMAÇÕES DIVERSAS

Rocha Faria & C.ª

Codigos: Borges, Ribeiro, etc.
End. tel.: ROCHAFARIA
Commissarios de café
Rua do Mercado n. 22, 1º andar
Arm.: Camerino, 68
Caixa postal 710
Telephone: Norte 2.254

Adeantam sobre conhecimentos, sendo a commissão apenas de 700 réis por sacco.

FILIAL — Santos: Rua Santo Antonio n. 62

MATRIZ — RIO

Preços por 15 kilos, no Rio:

Typo 3	38$200
Typo 4	37$400
Typo 5	36$600
Typo 6	35$800
Typo 7	35$000
Typo 8	34$200

Informações: Mercado firme.

Companhia de Seguros União dos Proprietarios, até ao dia 15.

Companhia de Seguros União Commercial dos Varejistas.

VENDAS JUDICIAES

Dia 5 — 15 Apolices da Divida Publica de 1:000$000, juros de 3 % e 6 ditas de Diversas Emissões de réis 1:000$000, juros de 5 %, nominativas.

Dia 6 — Seis apolices de Diversas Emissões de 1:000$, 5 %, nominativas.

CONCORRENCIAS ANNUNCIADAS

Dia 5 — Consistorio da Egreja de Santa Cruz dos Militares, para concertos no predio 99 da rua Dr. Sá Freire.

Dia 5 — Estrada de Ferro Oeste 205.000 dormentes de madeira de lei, em 1926.

Dia 4 — Fabrica de Polvora sem Fumaça, Piquete, para o fornecimento de diversos artigos.

Dia 5 — Departamento Nacional de Saude Publica, Bello Horizonte, para a construcção de um leprosario ...

CUNHA NEVES & C.

"MORTE A'S FORMIGAS"

REUNIÃO DE CREDORES

FALLENCIAS E CONCORDATAS

CAMARA SYNDICAL

Preços colhidos no mercado do atacadista para o varejista

AGUARDENTE — *Barris de 80 litros*

Especial, por litro	—	1$500
Regular, por litro	—	1$300

AGUA SANITARIA — *Por duzia*

Especial	3$300 a	3$700
Superior	2$200 a	2$500

ALHOS — *Por 100 cabeças*

Estrangeiro, especial	—	6$000
Idem, regular	—	5$000

ALFAFA — *Em fardo*

Rio Grande, typo platino, por kilo	$380 a	$400
Argentina, por kilo	$360 a	$380

ALCOOL — *Pipa de 480 litros*

42 grãos, por litro	—	2$000
40 idem, por litro	—	1$900
36 idem, por litro	—	1$600

AMENDOIM

Sacco de 25 kilos	28$000 a	31$000

ARROZ — *Por sacco de 60 kilos*

Brilhado, especial	86$000 a	90$000
Idem, superior	74$000 a	78$000
Agulha, especial	80$000 a	82$000
Idem, superior	74$000 a	76$000
Bom	66$000 a	70$000
Regular	60$000 a	64$000
Baixo	56$000 a	58$000

AZEITE — *Caixa com 40 latas*

Portuguez, por kilo	5$500 a	5$800
Hespanhol, idem	4$000 a	4$500
Italiano, idem	3$000 a	4$000
Nacional, idem	4$200 a	4$500

AZEITONAS — *Barris de 20 kilos*

Hespanholas, por kilo	—	2$400
Portuguezas, lata, por kilo	—	1$900

BANHA · **BATATAS** · **BACALHÃO** · **BACON** · **CEBOLAS** · **CEVADA** · **ERVILHA** · **FEIJÃO** · **FARINHA DE TRIGO** · **FARINHA DE MANDIOCA** · **FARELO** · **GRÃO DE BICO** · **GAZOLINA** · **KEROZENE** · **LENTILHAS** · **LINGUIÇA** · **LINGUA** · **LEITE CONDENSADO** · **LOMBO DE PORCO** · **MATTE** · **MASSA DE TOMATE** · **MANTEIGA** · **MILHO** · **POLVILHO** · **PAIO** · **PRESUNTO** · **QUEIJOS** · **SALAME** · **SAL** · **TOUCINHO** · **VINAGRE** · **VINHO TINTO** · **VELAS** · **XARQUE**

Chamamos a attenção dos nossos leitores do interior para os preços correntes do "Correio da Manhã" que são diariamente rubricados

11º Sorteio de Automoveis

DA FIRMA

LA PORTA & CIA.

SABBADO - 9 DO CORRENTE

Pela Loteria da Capital e sob a fiscalização do Governo

1º PREMIO — Um automovel STUDEBACKER-Standard-Six.

2º PREMIO — Um automovel CHEVROLET, 1925.

1.600 OUTROS PREMIOS!

Jogam 12.000 coupons, contendo cada 5 numeros

Acceitam-se agentes idoneos nas zonas vagas

RUA CHILE 14 e 21, 1º - Caixa 836

Titulos protestados

Primeiro Cartorio

[illegible]

Segundo Cartorio

[illegible]

FEIRAS LIVRES

Preços maximos dos generos alimenticios e de primeira qualidade, nas feiras livres, no Districto Federal:

[illegible]

ALFANDEGA

[illegible]

MOVIMENTO DO PORTO

ENTRADAS DO DIA 3

[illegible]

ENTRADAS DO DIA 4

[illegible]

SAIDAS DO DIA 4

[illegible]

MARITIMAS

VAPORES ESPERADOS

[illegible]

VAPORES A SAIR

[illegible]

PASSADEIRA IDEAL

15 MINUTOS

RUA DO ROSARIO 167-1º

UNIÃO DOS EMPREGADOS DO COMMERCIO DO RIO DE JANEIRO

ASSEMBLÉA GERAL EXTRAORDINARIA

De ordem do sr. presidente, convido os srs. socios a tomarem parte na assembléa geral extraordinaria, a realizar-se em nossa séde social, [illegible] no proximo dia 7, quinta-feira, ás 8 horas da noite.

Ordem do dia: discussão e approvação do parecer sobre o movimento da thesouraria, de 1925, [illegible] e interesses sociaes.

Rio de Janeiro, 4 de janeiro de 1926. — *Juvenalino Cesar*, 1º secretario. (Y 11358)

CHEGOU O VERÃO

EM

"O Tombo do Rio"

INICIOU A SUA

Grande venda de liquidação

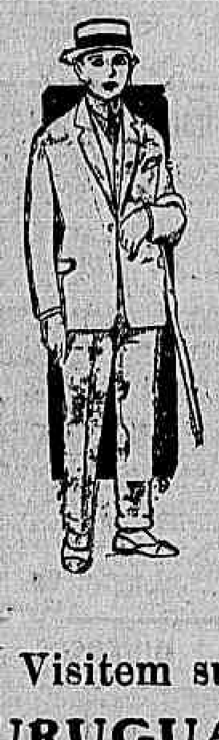

COSTUMES de brim branco de linho, de 170$, por . . . . 150$

COSTUMES de tecido tropical, de 170$ por 120$ e de 140$, por . . . . 100$

TERNOS de casemira cambraia, de 250$, por . . . . 180$

Grandes saldos de ternos de casemira de 160$, 190$, por 115$000.

Sempre grande "stock", o melhor talhe e superior confecção.

Visitem suas 16 vitrines

URUGUAYANA, 1 e 3

(Ponto dos bondes)

VENERAVEL E ARCHIEPISCOPAL ORDEM TERCEIRA DE NOSSA SENHORA DO MONTE DO CARMO

REPARTIÇÃO FUNERARIA

De conformidade com o artigo 22 do regulamento desta repartição, se faz publico para que chegue ao conhecimento dos parentes, amigos e quaesquer outras pessoas interessadas, [illegible]

674 Albino da Silva Carvalho — 20-9-1925

537 Aldrovando de Carvalho Oliveira — 20-1-1925

420 Alfredo Barral Castelões — 21-1-1925

751 Antonio Fernandes Maia — 8-6-1925

47 Antonio José Antunes Junior — 11-1-1925

809 Arthur de Medeiros — 5-1-1925

395 Dona Emerenciana Joaquina Glz. Pinto — 14-4-1925

780 Eugenio de Oliveira — 3-11-1925

752 Eurico Graciano — 14-4-1925

736 Francisco Luiz Ayque de Meira (dr.) — 17-7-1925

704 Justino Pereira de Novaes Bastos — 15-7-1925

792 Luiz Giorelli — 31-12-1925

17 D. Lydia Correia de Azevedo — 14-5-1925

147 D. Lydia Mesquita de Miranda — 18-8-1925

543 Manuel Joaquim Vieira de Carvalho — 20-12-1925

250 Manuel Machado de Almeida — 2-12-1925

471 D. Thereza Pacheco Baptista — 12-1925

Rio de Janeiro, 2 de janeiro de 1926. — O procurador da Ordem, *Antonio da Rocha Maciel*. (5594)

Dentes artificiaes

A. F. de Sá Rego

Cir-dentista, especialista

Technica moderna — Eguaes aos naturaes. — Esthetica da bocca e da face.

Execução irreprehensivel RUA DO CARMO 71, esq. de Ouvidor. Teleph. Norte 481. (Y 11205)

A' PRAÇA

João Evangelista Pereira de Carvalho e Lauro Alvarenga Pires, socios componentes da sociedade que girava nesta praça sob a firma de PIRES & Carvalho, com o commercio de fazendas, armarinhos, chapéos, calçados, ferragens, mantimentos e molhados, declaram a quem possa interessar que nesta data dissolveram a mesma sociedade, retirando-se em perfeita harmonia o socio João Evangelista Pereira de Carvalho, ficando toda a responsabilidade da extincta firma a cargo do socio Lauro Alvarenga Pires, que continuará com o mesmo ramo de negocio.

Banco Verde, 31 de dezembro de 1925 — *João Evangelista Pereira de Carvalho — Lauro Alvarenga Pires*. (Y 10977)

Thermometros Clinicos só confiem no Casella, London

CALENDARIO PERPETUO

A OITAVA MARAVILHA!...

Acaba de ser descoberta

Em celluloide, formato Postal. Com um simples movimento, tem-se a folhinha do anno que se deseja, desde o nascimento de Christo até o anno de 3599.

A' venda em todas as papelarias. Preço rs. 5$000.

Depositarios: Heitor Ribeiro & Comp., Quitanda 88. (1480)

Sanatorio de S. Sebastião

(CASA DE SAUDE)

Operações em geral. Gynecologicas e Obstetricas. Não recebe doentes de molestias transmissiveis. Tels. N. 790 — 260 — 3215 — B. M. (6816)

ASSOCIAÇÃO MUTUA AUXILIADORA DOS EMPREGADOS DA LEOPOLDINA RAILWAY

2ª *convocação*

De ordem do sr. presidente, convido os srs. associados a comparecerem na séde social, no dia 6 do corrente, ás 19 horas, para a reunião da assembléa geral ordinaria, em 2ª convocação.

Raul Leal, 1º secretario. (Y 9948)

ANNUNCIOS

Espolio - Predio

Vende-se o bom predio á rua do Bispo n. 214, em leilão. Sexta-feira, 8, ás 4 1|2 horas, pelo JULIO. (1460)

Predio para negocio

Aluga-se por contrato o predio de tres pavimentos, á rua Uruguayana, 103, esquina da rua da Alfandega; informa-se á rua da Carioca n. 23, loja, com o sr. Avelino Mesquita. (Y 10931)

Cabelleireiro para Senhoras

Assembléa, 77. Tel. Cent. 3127

SALÃO ROMA

Convida as Exmas. Senhoras e Senhoritas a visitarem os seus magnificos gabinetes, exclusivamente para cortes de cabellos de Senhoras; unico no genero e que dispõe dos melhores artistas nesta cidade. Assim como tambem, de callista e manicures, em gabinetes especiaes.

Acceita-se chamados a domicilio. (Y 5716)

COPACABANA

Aluga-se por 3 a 6 mezes, uma casa mobilada, com 4 quartos, 1 de empregado, telephone e pequeno quintal, á rua Domingos Ferreira n. 217. Ver e tratar. Póde ser vista de 12 horas em deante. (Y 10787)

AREAL

Vendem-se installações completas: linhas, vagonetes, ponte, lanchas e catraias

Caixa postal, 1416. (Y 11170)

Dentaduras duplas, das mais aperfeiçoadas e confeccionadas pelo laureado especialista Dr. Silvino Mattos. Preços rasoaveis. Rua 7 de Setembro, 231. Phone: Central — 1.555. (Y 8755) R

Policial allemão

Vende-se um com "perdigri", proprio para reproductor. Ver e tratar á rua Candido Mendes n. 89. (Y 11154)

FLAMENGO

Alugam-se salas e quartos mobilados a senhores de tratamento; rua Ferreira Vianna n. 35. (Y 11153)

PENSÃO MILTON

Alugam-se quartos mobilados para familia e cavalheiros distinctos. Rua Marquez de Abrantes n. 26. — Proximo aos banhos de mar. (Y 10856)

Tracyl — Salvação dos livros

Infallivel contra traças dos livros e cupins. Indispensavel ás livrarias, bibliothecas e as estantes dos estudiosos. Drogaria Giffoni — Rua Primeiro de Março n. 17. (1485)

Livraria Alves

Livros collegiaes e academicos. — RUA DO OUVIDOR, 166. (2524)

POLPA DE TAMARINDOS

DE

ABREU SOBRINHO

Delicioso refrigerante. Agentes geraes: Araujo Freitas & Cia. — Rua dos Ourives ns. 88|90. — Rio. (1413)

PILULAS VIRTUOSAS

(Pilulas de Papaina e Podophylina).

Empregadas com successo nas molestias do estomago, figado ou intestinos. Estas Pilulas, além de tonicas, são indicadas nas dyspepsias dôres de cabeça, molestias do figado e prisão de ventre. São um poderoso digestivo e regularizador das secreções gastro intestinaes.

Vidro 2.500

MARTINS & BACELAR

Rua do Rosario 172. (879)

BOTAFOGO

Vende-se o moderno predio á rua D. Carlota, 77, em leilão, terça-feira, 5, ás 5 horas, em frente ao mesmo, pelo Julio. (3799)

CASA EM COPACABANA

Aluga-se ou vende-se a bella casa acabada de construir da rua Toneleros, 263, proximo á rua D. Clara, edificada em centro de terreno com 3 varandas, 2 salas, saleta, 6 quartos, 2 banheiros, copa e demais dependencias; tem garage, póde ser visitada a qualquer hora; para tratar com o sr. Braga, no "Correio da Manhã". (2460)

Botafogo — Predio

48, R. GENERAL POLYDORO, 48

Vende-se este confortavel predio assobradado em centro de grande terreno, com todos os requisitos para familia de tratamento, em leilão, quinta-feira, 7, ás 4 1|2 horas, em frente ao mesmo, pelo JULIO. (3798)

AO COMMERCIO

O futuro dos empregados no commercio está na instrucção que se adquire. Procurae o Instituto Commercial, e tereis dado o passo mais acertado da vossa vida: Avenida Rio Branco, 101. — Até ao dia 15 as matriculas estão isentas de joia. (5615)

TERRENOS EM BENTO RIBEIRO

Vendem-se magnificos lotes de terrenos á Estrada da Fontinha, ruas Caracas e outros, em prestações e á vista; mostra-os o sr. Pavão, á Estrada da Fontinha n. 440, e trata-se com os srs. Rubem e L. Vasconcellos, á rua Buenos Aires n. 41, das 10 ás 12 e das 16 ás 18 horas. (Y 9931)

EMPREGO DE CONFIANÇA

Pessoa de certa edade, habilitada no commercio e na industria, offerece os seus serviços para qualquer cargo de confiança e responsabilidade, para o que póde dar fiança ou recommendação de firmas as mais conceituadas da praça. Sendo só, não faz questão de ir para fóra, nem tambem de grande remuneração. — Escrever para a caixa postal n. 3061. (Y 11424)

Encyclopedia e Diccionario Internacional

Vende-se uma collecção completa deste grande diccionario encyclopedico da lingua portugueza; (20 vol.) illustrado com milhares de gravuras. Rua do Areal, 40, com Ferreira. (Y 9908)

ARMAZEM RUA SAUDE

Aluga-se um bom para deposito, officina ou qualquer negocio, 170 metros quadrados. Rua da Saude, 231. Preço de occasião. (Y 11343)

SOBRADO LOJA RUA HARMONIA

Aluga-se optimo predio com ou sem contrato, preço occasião. — Informes phone Norte 1534 — Mario. (Y 11.335)

BOA CASA

Aluga-se o confortavel sobrado para familia de tratamento, e loja, juntos ou separadamente, da rua 24 de Maio, 40; as chaves com o vigia. — Trata-se á Avenida Rio Branco, 117, 1º andar, sala 22, com Pinheiro. (Y 11131)

COPACABANA

Alugam-se as casas numeros XVI e XXIV, á rua Figueiredo Magalhães n. 116, com tres quartos, duas salas, etc. Chaves no n. 1, Aluguel 400$ e taxas. Trata-se no Banco de Credito Mercantil, rua da Quitanda, 68, 1º andar. (Y 11389)

LEME

Aluga-se quarto bem mobilado, tres minutos dos banhos de mar, banho frio e quente, com ou sem pensão, comida de primeira ordem, a cavalheiro distincto, como unico inquilino. Pedem-se e dão-se referencias. Rua Salvador Corrêa n. 94, casa 5. (Y 11388)

Terreno — Uruguay

Aluga-se um, á rua Uruguay n. 153; trata-se no Banco de Credito Mercantil, á rua da Quitanda n. 68. (Y 11390)

EMPREGADO

Precisa-se de um empregado que escreva bem á machina e conheça serviço de correspondencia. Cartas citando edade, nacionalidade, experiencia, referencias e ordenado que pretende, á caixa postal n. 1.817. (Y 11386)

Collecção de sellos

Vende-se barato uma com 2000 em bom album illustrado para 12.000 sellos. Rua Ribeiro Guimarães n. 10, Aldeia Campista. (Y 10901)

Bordados e plissés

Executam-se bordados á mão, á machina e a missanga, plissé miudo e macho, desde 200 rs. o metro; ajour perfeito e rapido, 200 rs. o metro; riscos qualquer genero, na casa Chamsun, á rua Sete de Setembro n. 177, sobrado. Telephone Central 4179. (Y 10900)

CASA

Aluga-se para casal: rua Moura Brasil n. 42, Laranjeiras. — Informações: Rua do Roso n. 49. (Y 10875)

AGENCIADORES

Precisa-se á commissão, para annuncios em Estradas de Ferro. Rua São José, 52, 1º andar, sala dos fundos. (Y 10871)

Caminhões "Fords"

Vendem-se tres em bom estado. — Rua S. José n. 52, 1º andar, sala dos fundos. (Y 10872)

LOJA DE FERRAGENS

Vende-se com pequeno stock, nos suburbios. Bom ponto commercial; contrato do predio longo prazo. Acceita-se metade á vista, metade a prazo, com fiador. Para tratar: Ouvidor 55, sob., sala 3. Dr. Rollo, das 2 ás 4. (Y. 10883)

ESCRIPTORIOS

Alugam-se espaçosos, a preços modicos, á rua Primeiro de Março, 20, proximo á do Ouvidor. (Y 11235)

Ipanema — Predio

Vende-se, solidamente construido, á rua Jangadeiros, 80. Perto Country Club. Chaves com Neves. Bar 20. Ver das 8 ás 11 ou das 14 ás 19 horas. (Y 9738)

Companhia Centros Pastoris do Brasil

Mudou o seu escriptorio para a Praça Marechal Floriano ns. 35|37, 2º andar (Avenida Rio Branco). — Em cima do cinema Gloria. (Y 9732)

Professora franceza

Precisa-se para ensinar uma moça. Rua Corrêa Dutra n. 140. (Y 10956)

Predio no centro

Vende-se em leilão, no dia 7, o grande predio de tres pavimentos, na rua da Lapa n. 90, pelo leiloeiro Virgilio; aberto das 10 ás 4 horas. (Y 10950)

COSTUREIRA

Com grande pratica de confecções, acceita qualquer encommenda a preços razoaveis. Telephone B. M. 1371. (Y 10878)

ESCRIPTORIO

Aluga-se o 2º andar da rua Theophilo Ottoni, 17, esquina de Primeiro de Março, com 5 salas enceradas e todas de frente da rua. Trata-se na loja. Telephone Norte 6440. (Y 10903)

MUSICA

Lecciona com grande pratica, theoria, solfejo e canto. Telephone B. M. 1371. (Y 10877)

ICARAHY

Aluga-se uma boa casa mobilada para passar o verão, junto aos banhos de mar, sita á rua Coronel Moreira Cesar n. 216. (Y 10853)

ANTIGUIDADES

Pagam-se os melhores preços por objectos em prata lavrada, marfim, tartaruga, madreperola, porcelana, renda verdadeira, moveis antigos em jacarandá, quadros e gravuras. Galeria Esslinger, Avenida Almirante Barroso, 22, (antiga rua Barão S. Gonçalo). Telephone Central 4443. (Y 10113)

FORD

Vende-se em bom estado. Sete de Setembro n. 165, com Alexandre. (Y 10701)

DENTISTA

Vende-se um motor electrico novo. Preço de occasião. Rua Vinte e Quatro de Maio n. 305, sobrado. (Y 9603)

BILHAR

Vende-se um, particular, em perfeito estado de conservação, com 12 tacos, taqueira e marcador. Para ver e tratar á rua Valparaiso, 49. (Y 10776)

Os Boxeadores

Campêão dos esportes que possuem saude perfeita e sangue rico, potente e renovado. Dr. [illegible] uma coisa de NER-VITA em cada refeição. [illegible]

NER-VITA DO DR. HURLEY (1529)

Cabellos no rosto

Destruidos radicalmente. Processo moderno, por uma operadora ingleza, diplomada, sem dôr e sem deixar cicatriz. — Rua do Riachuelo n. 217, de 1 ás 5 horas da tarde. (Y 9859)

CABALA OU PENTATEUCHO?

O segredo da felicidade, fortuna e saude. Porque enriquecem aqui os turcos, gregos, syrios, arabes, chinezes, japonezes e outros povos? Quereis ser felizes? Escrevei a Escriptorio Urano, Soledade de Curvello, via Curvello, E. F. C. B., Minas Geraes, mandando, a titulo de custeio das despezas de escriptorio, a importancia de 10$000 em carta registrada com valor declarado. Resposta e remessa immediata das instrucções e conselhos desejados a senhoras e cavalheiros.

Maxima seriedade. (Y. 9811)

LIMADOR

Precisa-se de um na rua da Misericordia n. 56, serraria, que dê referencias. (Y 11402)

Fabrica de vassouras

Machinarios completos para fabricar 16 duzias por .... 5:000$000 e para 20 duzias diarias 6:500$000. Não depende de motor. Industria muito rendosa. Pequeno capital. Mandamos installar as machinas e ensinamos a fabricar no proprio local. Facilita-se o pagamento. Peçam catalogos. A. Moraes. Rua Tres Rios 30-A — Caixa Postal, 1.884 — São Paulo (2321)

BUICK TYPO SPORT

Vende-se um de particular, cinco logares, côr vermelha, mala, em perfeito estado. Telephonar para Norte 619. (Y 11396)

Papelão impermeavel "WEATHERPROOF"

Para coberturas de casas de colonos e de

Fazendas e Olarias

Mais barato do que Sapé

A. W. Vessey & Cia. Ltda.

Rua Theophilo Ottoni n. 89

RIO DE JANEIRO (1448)

Automovel Ford

Vende-se um em perfeito estado, machina excellente. Ver e tratar á rua Sete de Setembro n. 3, Casa de Aves. (Y 10998)

Hydrocele — Estreitamento da urethra

Cura radical por *processo benigno* sem *operação cortante* e sem o doente *afastar-se* de suas occupações diarias. Molestias, cirurgias em geral especialmente dos apparelhos *urinario* e da *geração*. *Hemorrhoidas*.

Clinica do Dr. Crissiuma Filho, rua Rodrigo Silva, 7. A's 14 horas. Tel C. 5730.

GUARDA-LIVROS

Procurae matricular-vos no Instituto Commercial. Diplomas officiaes. (5616)

HEMORRHOIDAS

Cura radical por processo completamente indolor sem operação. Doenças do recto (rectoscopia), operações em geral.

Vias urinarias por methodos e apparelhos modernos, usados nas clinicas de Berlim e Vienna. Blenorrhagia e complicações (prostatite, cystite, gotta, etc.). Electricidade, diathermia, raios ultra-violeta. DR. MARIO KROEFF, ex-chefe do Dispensario Central de Doenças Venereas (da Saude Publica e da Fundação Gaffrée-Guinle). De volta de sua viagem á Europa. Uruguayana, 104, 3—6 horas. N. 6404. (Y 9925) R

ARMAZEM

Aluga-se o da rua Theophilo Ottoni, 170. Trata-se no sobrado. (Y 9911)

2 Caixões

5 x 2, 30 x 2,30 metros, pinho, de 22 mm. grossura, usados, vendem-se. RUA EVARISTO DA VEIGA N. 130 - Loja (Y. 11405)

Aquecedores a gaz para banhos

A DINHEIRO E A PRAZO

Com chuveiro para duchas quentes e derivação para banheira, lavatorio e bidet, 150$000, com collocação. Sociedade Federal Suissa — Rua General Camara ns. 238|240. (Y 9972)

SYPHILIS!!!

ABORTOS! CHAGAS! INVALIDEZ! RHEUMATISMO! ECZEMAS! DOENÇAS DA PELLE! UM HORROR!!!

A syphilis produz Abortos, enche o corpo de Chagas, destróe as Gerações, faz os filhos Degenerados e Paralyticos. Produz Placas, Quéda do cabello e das unhas, faz as pessoas Repugnantes! Ataca o Coração, o Baço, o Figado, os Rins, a Bocca, a Garganta, produz o Rheumatismo, Furgações dos ouvidos, Eczemas, Erupções da pelle. Feridas no corpo todo, a Cegueira, a Loucura, emfim, ataca todo o organismo.

COM O USO DO

Elixir "914"

e COMPRIMIDOS ANTI-LUETICOS

No fim de poucos dias nota-se:

1º — O sangue limpo de impurezas e bem estar geral.

2º — Desapparecimento de espinhas; Eczemas, erupções, Furunculos, coceiras, Feridas bravas, Boubas, etc.

3º — Desapparecimento completo do RHEUMATISMO, dôres nos ossos e dôres de cabeça.

4º — Desapparecimento das manifestações syphiliticas e de todos os incommodos de fundo syphilitico.

5º — O apparelho gastro intestinal perfeito, pois o "ELIXIR 914" não ataca o estomago e não contém iodureto.

E' o unico Depurativo que tem attestados dos Hospitaes, de especialistas dos Olhos e da Dyspepsia Syphilitica.

Licenciado pelo D. N. de S. P., em 21 de fevereiro de 1916, sob n. 26

NOTA: — Enviaremos GRATIS um livrinho scientifico sobre a syphilis e doenças do sangue, a toda a pessoa que o desejar. Pedidos a GALVÃO & Cia., — CAIXA 2-C — S. PAULO.

FISTOL N. 1

PASTA BISMUTHADA

Fistulas, Feridas, Eczemas, mesmo com 10 annos de chronicas, fica-se bom em poucos dias. Unico remedio que existe para este fim. Hemorrhoidas, desinflammam n'uma noite; applicação egual que nas feridas.

Em todas as drogarias. S. Paulo, Drogaria Baruel.

CREME FISTOL

Mais branca do que a cal e a neve. — Unico Creme do Mundo para tirar rugas, porque contém Bismutho. Embelleza a cutis, tornando-a alva, macia e velludosa.

Vende-se — Perfumarias Avenida e Bazin e Drogaria Baptista — Rua 1º de Março, 10 e em todas as drogarias. (4721)

OURO

Prata amoedada, brilhantes, joias, dentaduras platina, compra-se no REI DO OURO, Praça Tiradentes, 9, 1º. (Y 11423)

LOJA

Aluga-se nova, esquina, com oito portas de aço, bom ponto para qualquer negocio, á rua Riachuelo, 230; tratar á mesma rua n. 5, loja. (Y 11378)

ESCRIPTORIO MOBILIADO

Aluga-se um esplendido na Avenida Rio Branco n. 26, 2º andar. Tratar das 11 ás 12 e das 4 ás 6 horas. (Y 9934)

CASAL

Casal de respeito cede a outro casal em identicas condições, metade de sua casa situada no Rio Comprido, logar muito socegado; tem quintal, jardim e todo o conforto ou traspassa-se o contrato da referida casa; aluguel 600$000 e taxas. Trata-se na Praça Tiradentes, 51, com o sr. Rocha, das 10 ás 12 e das 14 ás 19 horas. Telephone Central 4011. (Y 11404)

VENDE-SE

Uma fabrica de perfumarias com marcas todas registradas e regular venda; ver e tratar á travessa Costa Velho, 14, transversal á rua da Misericordia, das 2 horas em deante. (Y 11409)

PHARMACIA

Vende-se uma em optimas condições, num bairro de futuro, com boa freguezia, ou admitte-se um socio. — Trata-se á rua Uruguayana n. 24, das 3 ás 5 horas da tarde. (Y 11413)

TERRENOS EM COPACABANA

Vendem-se os melhores lotes nas ruas Barata Ribeiro e Copacabana, no ponto mais chic e de mais futuro de Copacabana. Empreza de Construcções Civis, rua Buenos Aires, 45, loja. (Y 11422)

ESCRIPTORIOS NA AVENIDA

Alugam-se no edificio novo da "A CAPITAL", Avenida, esquina da rua do Ouvidor, excellentes salas para escriptorios, servidas por elevadores. (Y 11435)

Pensão Mineira

Aluga-se optimo quarto com pensão, para casaes e cavalheiros de tratamento; cozinha de primeira ordem. — Pensão Mineira — Rua D. Gerardo n. 80. Telephone 2461 Norte. (Y 9963)

Piano allemão

Vende-se um de cordas cruzadas e cepo de metal, quasi novo, por viagem. Rua Moraes e Valle, 40, Lapa. (Y 9966)

BOA PIANOLA

Vende-se uma moderna, perfeita e quasi nova, com 90 rolos de musicas, baratissima, por viagem. Rua Affonso Penna, 89, c. 1, prox. Had. Lobo. (Y 9967)

Precisa-se de senhora

que seja dactylographa e com pratica de balcão. Optimo ordenado. — 175, Avenida Rio Branco. "A FLOR DE LIZ. (Y 11.444)

IPANEMA

Vende-se o solido predio da rua Prudente de Moraes, 94, em centro de terreno com 10 x 52, todo ajardinado e arborizado, com excellentes accommodações e conforto. Trata-se no local. (Y 9946)

CASA MOBILADA

Aluga-se, por tres mezes, a casa mobilada da rua Toneleiros n. 308, Copacabana. Trata-se na mesma. (5624)

Camisas sob medida

Primorosa confecção na CASA MORAES. Acceita-se tecido a feitio. Rua Assembléa, 107. Tel. 2419 C. (5625)

MEDICO

Precisa-se para o consultorio de uma pharmacia. Logar florescente e optimo para clinica. Suburbio da Linha Auxiliar. Informações á rua do Mattoso, 219, sobrado, das 13 ás 18 horas. (Y 11362)

ALUGA-SE

A casa da ladeira Madre de Deus n. 8, sobrado, com entrada nobre em vestibulo, tendo sala de visitas, de jantar, quatro quartos, cozinha, banheira e privada; as chaves no armarinho do canto da ladeira; trata-se á rua de S. Pedro n. 198. (Y 11363)

CASA CIRIO

Participa a seus numerosos amigos e freguezes, que recebeu um grande e magnifico sortimento de perfumarias em lindos estojos proprios para presente de festas de Natal, Anno Bom e Reis. — Solicita vossa visita, á rua do Ouvidor n. 183. (3601)

Bellos fogões a gaz

De tres boccas, com forno, garantidos, desde Rs. 200$000, com collocação. Fogões a gaz de luxo para palacetes, em cobre, nickelados, rs. 450$ com collocação. Sociedade Federal Suissa. Rua General Camara 238|240. (Y 10963)

PHARMACIA

Vende-se uma fazendo bom negocio e bem sortida, com longo contrato, negocio de occasião, com o sr. Eugenio, á rua Gonçalves Dias n. 59, drogaria Gesteira. (Y 11460)

Piano - Compra-se

Urgente, para particular, embora precise algum concerto. Phone 241 Villa. (Y 9968)

RADIO

Telephonia e Telegraphia. Transmissão e Recepção. Companhia Paulista de Material Electrico. Rio de Janeiro. Rua São José, 76. (2621)

AUTO-PIANO

Vende-se um completamente novo. Tratar com o sr. Jayme, largo da Carioca n. 6. — Joalheria. (Y 10894)

FERIDAS NOVAS E ANTIGAS

Tratamento rapido, radical, racional e scientifico com a

SANTOSINA

POMADA SECCATIVA)

Preço 3$500, pelo Correio 4$500. Pedidos a Perestrello Filho & C., rua Uruguayana 66, Rio. (2086)

PHARMACIA

Vende-se uma muito bem montada e em bom ponto; o motivo da venda explica-se ao pretendente. Cartas na redacção deste jornal a O. P. (Y 9971)

HEMORRHOIDAS

Cura radical garantida por processo especial sem operação e sem dôr. Diagnostico e tratamento moderno das doenças dos Intestinos, Rectum e Anus. Diarrhéas, colites e dysenterias, prisão de ventre e suas complicações, quédas do rectum, fistulas, fissuras, corrimentos, pruridos, feridas, etc. Cirurgia dos intestinos, Rectum e Anus — Dr RAUL PITANGA SANTOS — da Faculdade de Medicina; Passeio 56, sob, de 1 ás 5

POLICIAES

Vendem-se policiaes allemães typo Lobo, com tres mezes, mostrando-se os paes; ver á rua General Pedra, 88. (Y 9973)

FORTALECENDO

Restabelece todas as funcções o *Vinho Tonico Phosphatado das Tres Quinas Bittencourt.*

111, R. Uruguayana, 111

Ap. D. G. S. P. n. 51, 17-6-909. (6372)

CONTRA-MESTRE ALFAIATE

Offerece-se com longa pratica e bem desembaraçado; recados á rua Uruguayana n. 140, loja. (Y 11436)

Elixir de Nogueira

GRANDE DEPURATIVO DO SANGUE

Para todas as molestias provenientes da SYPHILIS. Milhares de curados (2205)

CASA — ICARAHY

Aluga-se, por alguns mezes, completamente mobilada, á rua Prefeito Sodré, 4. Telephone 1639. (Y 9824)

Socio ou commanditario

Precisa-se para desenvolver industria de lucros garantidos, como se mostrará ao pretendente. Cartas para C. Z., rua Alice, 86, Laranjeiras. (Y 10852)

COSTUREIRAS

Precisa-se ajudantes bem habilitadas "AU GRAND PALAIS". RUA SETE DE SETEMBRO, 110. (Y 9893)

FUNEBRES

Benita Francisco Pinheiro

FALLECIDA EM BERDUCIDO, (HESPANHA)

✝ Daniel Durán Francisco, sua mulher e filhos, Maria Durán Francisco, Florinda Durán Francisco, seu marido e filhos (ausentes), filhos, nóra, genro e netos, convidam a todas as pessoas de sua amizade e da fallecida, para assistirem a missa de 7º dia de seu fallecimento que mandam celebrar pelo repouso eterno de sua alma, de sua inexquecivel mãe, sogra e avó BENITA FRANCISCO PINHEIRO, no altar-mór da Egreja da Candelaria, quinta-feira, 7 do corrente, ás 10 horas, pelo que lhes ficarão summamente agradecidos. (Y. 11365)

Joaquina Dulce Duarte da Silveira

(QUIQUINA)

✝ Marietta Rodrigues Santos, Oromeira Rodrigues Lima, Alesie Rodrigues Pimenta, Albertina Rodrigues Martinho, seus maridos e filhos, participam o fallecimento da sua inesquecivel e adorada mãe JOAQUINA DULCE DUARTE DA SILVEIRA, e convidam a todos os parentes e amigos para o seu enterro que realizar-se-á hoje, ás 10 horas da manhã, saindo o feretro da rua Monte Alegre n. 28, para o cemiterio de S. Francisco Xavier. A todos a nossa gratidão. (Y 11316)

Antonio Alfredo Ferreira Horta

✝ A Administração e o Serviço Sanitario do Hospicio de N. S. da Saude, mandam celebrar na capella do mesmo Hospicio, quinta-feira, 7 do corrente, ás 9 horas, missa por alma do administrador ANTONIO FERREIRA HORTA, e para assistir a este acto de caridade convidam aos parentes e amigos do finado. Desde já antecipam agradecimentos. (Y 9926)

Romeu Pereira da Fonseca

(TUTE)

✝ Francisca Fonseca, Carlos Pereira da Fonseca, Carlos Fonseca Filho e familia, Aristides Pereira da Fonseca, dr. Oscar Ribeiro e familia, Francisco dos Santos e familia e demais parentes, agradecem as homenagens prestadas ao seu saudoso esposo, filho, irmão, cunhado, tio e primo ROMEU PEREIRA DA FONSECA, por occasião do seu fallecimento, e de novo convidam aos parentes, amigos e pessoas de suas relações para assistirem á missa de setimo dia que pelo eterno descanso de sua alma mandam celebrar no altar-mór da egreja do Sacramento, quinta-feira, 7 do corrente, ás 9 1|2 horas, por cujo acto desde já se confessam agradecidos. (Y 9941)

FLORICULTURA BARBACENA

Corôas e Palmas de flôres naturaes por preços modicos. Assembléa, 113. T. 1837. C. (4713)

Corôas de Biscuit

COMPREM SO' "BISCUIT"

São as mais distinctas, mais duraveis as preferidas pelas pessoas de bom gosto. Para todos os preços. Unica fabrica. Phone C. 893. ALVES FREIXO & COMP. Passeio, 62. (4712)

AO TINTUREIRO PARISIENSE

Casa de 1ª ordem — Lava chimicamente qualquer tecido, com especialidade as flanellas, palha de seda e vestidos finos de senhora. Limpa a secco, lava luvas de pellica, faz plissés e tinge com perfeição para luto em 24 horas.

Avenida Salvador de Sá, 46

Telephone 7337 Norte (9441)

Praça José de Alencar, 14 — Pensão Colombo

Aluga-se bom quarto para casal ou dois senhores, proximo ao Flamengo. (Y 9872)

PEQUENO SITIO

Vende-se no Estado de Minas, com boa casa de morada, fica proximo de Juiz de Fóra. Trata-se com a proprietaria, na Avenida Mem de Sá n. 236, 2º andar, ou em Juiz de Fóra, á rua Halfeld n. 382, com o dr. Besnier. (Y 9990)

PREDIO EM COPACABANA

Vende-se ou aluga-se o confortavel predio da rua Constante Ramos, 64. Póde ser visto das 12 ás 5 da tarde, negocio directo. Informações: São Pedro n. 51, das 12 ás 5. (Y 9876)

ALUGAM-SE

uma sala e um quarto em casa de familia á rua Corrêa Dutra n. 68, loja. Telephone B. M. 3217. (Y 981)

Pensão

Optima, de casa de familia, a domicilio ou na rua Corrêa Dutra n. 68, loja. Telephone B. M. 3217. (Y 9880)

VENDE-SE

duas boas casas á rua Sanatorio, 30 e 30 B., Cascadura, negocio urgente. Tratar: Estrada Marechal Rangel n. 1130, Madureira, com Pinto.

ENCERADOR

O enceramento e a hygiene é a belleza do lar; chame hoje mesmo o Ribeiro, pelo telephone Norte 954. (Y 9867)

COFRES

Temos grande stock de superiores cofres garantidos á prova de fogo, de diversos tamanhos que vendemos por preço de liquidação. F. de Araujo & Cia. Rua Theophilo Ottoni n. 103 — Comprem hoje, não esperem. (Y 10862)

COFRES

Para desoccupar logar vendem-se 2 grandes de duas portas, garantidos á prova de fogo, por preço de liquidação. Rua Theophilo Ottoni n. 103 — Aproveitem. (Y 10863)

PIANISTA

Precisa-se para pensão, com preferencia estrangeiro. Rua do Cattete, 26. Trata-se das 2 ás 6 horas. (Y 9866)

COZINHEIRA

Precisa-se para pensão. — RUA DO CATTETE N. 26. (Y 9865)

MEDICO — PHARMACIA

Pharmaceutico com algum capital, longa pratica, conceituado e dando todas as referencias pessoas, acceita sociedade com medico de clinica para adquirirem ou montarem pharmacia. Cartas a Ribeiro. (Y 9849)

PHARMACIA

Vende-se bem montada, em bairro populoso, paga pouco aluguel, vende-se barato. Tratar á rua General Caldwell, 274. Telephone Norte 8328. (Y 10993)

GRANDE LEILÃO

de bellos e confortaveis moveis de pão setim, peroba e acajú, bom piano de Kaps, bilhar, cofre, porcelanas, metaes, quadros, tapetes, cachepots, jarras e muitos outros objectos, hoje, ás 13 1|2 horas, á rua da Quitanda, 31, pelo leiloeiro Siqueira. (Y 11342)

LEILÕES

Leilão de penhores
Em 21 de janeiro
A Mutuante (S. A.)
RUA 7 DE SETEMBRO N. 179
As reformas dos prazos serão feitas até á vespera. (Y 10994)

Leilão de penhores
GRUMBACH, ROCHA & C.
Em 12 de janeiro de 1926
51—Praça Tiradentes, proximo á Cia. Telephonica. (Y 11105)

Cozinheiros e cozinheiras

COSINHEIRA, precisa-se de uma boa, na rua da Passagem, 113. (B 11334)

COSINHEIRA — Precisa-se de uma do trivial. Trata-se pelo telephone Sul 1553. (Y 9889) B

PRECISA-SE de uma creada, á rua S. Clemente n. 168. (Y 9910) C

PRECISA-SE de um bom cozinheiro do trivial, dando boas referencias; rua S. Francisco Xavier n. 496. (Y 11176) B

PRECISA-SE de uma moça para copeirar e arrumar; á rua Dr. José Hygino n. 245 — Tijuca.

PRECISA-SE de uma perfeita cozinheira do trivial, na rua Barão de Itapagipe, 295. (Y 11265) J

PRECISA-SE uma boa cozinheira á rua 7 de Setembro, 182 sob. (E 11453)

Empregos diversos

ADMINISTRADOR de fazenda ou industria Agricola — Engenheiro, ex-funccionario do M. da Agricultura deseja collocação; não faz questão de ir para o interior. Carta a "Engenheiro", na redacção desta folha. (Y 11382) D

ESCRIPTORIO — Offerece-se moço competente com pratica de representações de drogas, boa letra, optimas referencias. Cartas nesta redacção para Almeida. (Y 10954) D

MOÇA portugueza sabendo ler e escrever bem, procura collocação como sendo conferente de lavanderia ou escriptorio de hotel, ou qualquer outro serviço, á rua Voluntarios da Patria n. 85, casa 1, Botafogo. (Y 11356) D

MOÇA deseja collocação como auxiliar de escriptorio, quem precisar, dirija-se á rua Sergipe n. 84 (praça da Bandeira). (Y 10861) D

OFFERECE-SE um perfeito encerador com bastante pratica e boa referencia, quem precisar dirija-se á rua S. Clemente n. 454; telephone Sul 590. (Y 10964) D

OFFERECE-SE menino de 15 annos de exemplar conducta, sem vicios, para pequenos serviços de escriptorio. Cartas para esta redacção indicando ordenado possivel a T. O. G. (Y 11288) D

PRECISA-SE de um carregador de carrinho que saiba ler; na rua da Lapa n. 2. (Y 11290) D

PRECISA-SE servente para pharmacia; rua da Lapa n. 35. (Y 10986) D

PRECISA-SE de um pratico de pharmacia, praia do Galeão n. 78 — Ilha do Governador; informações com o sr. Miguel, caixa café Ferril. Ponto das barcas, de 6 ás 11 horas da manhã. (Y 10982) D

PRECISA-SE de um bom copeiro e mais serviços de casa de pequena familia, em Santa Thereza. Trata-se na rua Carioca n. 6, Casa Tupy; ordenado 100$, bom tratamento; exigem-se referencias. (Y 11336) D

PRECISA-SE de uma moça para tomar conta de officina de ligas; á rua Acre n. 49-A, sobrado. (Y 11355) D

PRECISA-SE de um rapaz para cortar ligas; rua do Acre n. 49-A, sobrado. (Y 11357) D

PRECISA-SE de um caixeiro para botequim; á rua S. Francisco Xavier n. 928. (Y 11202) D

PRECISA-SE de um rapaz, 12 a 14 annos, para serviços de um laboratorio. Trata-se á rua do Mattoso n. 210, sob., das 13 ás 18 horas. (Y 11361) D

PRECISA-SE de um ajudante de confeiteiro, com pratica de pastelaria franceza; na rua 7 de Setembro n. 133, confeitaria. (Y 11438) D

PRECISA-SE de um pequeno para serviços leves, em casa de familia; á rua Dr. José Hygino n. 245 — Tijuca. (Y 11411) D

PRECISA-SE de um cyclista que dê boas referencias, á rua do Cattete n. 91, Pharmacia. (Y 10957) D

SERVIÇO DE REVISÃO — Pessoa séria, conhecendo muito bem o portuguez, deseja trabalhar em typographia ou dirigir jornal ou revista. Cartas neste jornal a "Revisor". (Y 11169) D

SENHORA de tratamento tendo algumas horas disponiveis offerece os seus serviços a consultorio medico. Cartas a M. S., á redacção deste jornal. (Y 10863) D

Casas e commodos no centro

ALUGA-SE um bo[m] quarto; rua Jogo da Bola n. 47, morro da Conceição. (Y 11449) E

ALUGA-SE uma boa sala com ou sem moveis em casa de familia, com todo o conforto e com ou sem pensão, á rua Riachuelo n. 317; Tel. C. 2245. (Y 11351) E

ALUGA-SE sala de frente mobilada a senhor só ou casal que trabalhe fóra; Evaristo da Veiga, 70. (Y 9956) E

ALUGA-SE 2º andar mobilado, com muitos quartos de frente, amplos e arejados. Preço modico. Av. Mem de Sá n. 291. Tel. N. 471. (Y 9954) E

FAMILIA de tratamento aluga excelente quarto. Rua Barata Ribeiro n. 599, porta 4. (A 11341)

ALUGAM-SE salas e quartos mobilados a casal sem filhos ou moço solteiro; rua do Passeio n. 42, sob. (Y 9918) E

ALUGA-SE para escriptorio ou atelier, grande sala com telephone, á rua 7 de Setembro n. 195, 1º andar. (Y 9932) E

ALUGA-SE uma vaga em um quarto, em casa de familia; rua da Carioca n. 47, 2º andar. Phone Central 5312. (Y 9936) E

ALUGA-SE esplendida sala a cavalheiro distincto ou a casal sem filhos; á rua Riachuelo n. 339, sobrado. (Y 9939) E

ALUGA-SE o esplendido predio da rua do Senado n. 334. Inteiramente reformado, com todo conforto e commodidade. (Y 9914) E

ALUGA-SE, á rua Silva Manoel 62, um bom quarto mobilado, com pensão, em casa de familia, para casal. (Y 11387) E

ALUGA-SE o predio de 2 pavimentos, completamente reformado, á rua General Camara n. 228, aberto diariamente das 10 ás 4, trata-se, rua Sachet n. 12, sob. (Y 11383) E

ALUGAM-SE dois quartos mobilados, sendo um de frente, em casa de todo o conforto, a rapaz de tratamento; tem telephone; á rua do Rezende n. 77, sobrado. (Y 11392) E

ALUGA-SE quarto de frente, mobilado, com pensão, a casal, em casa de familia de todo o respeito. Tel. C. 6262, rua Carlos de Carvalho n. 20, sob. (Y 10974) E

ALUGA-SE, á rua da Quitanda, 130, 1º, uma salinha para commercio ou escriptorio; tem telephone, querendo. (Y 10985) E

ALUGA-SE uma boa sala de frente, sem mobilia, independente; á rua do Rezende n. 46, andar terreo. (Y 11347) E

ALUGA-SE por 180$, para moradia, o predio n. 229, da ladeira do Barroso, no morro do Livramento. Informa-se, teleph. V. 606. (Y 9903) E

ALUGA-SE um bello sobrado com ou sem mobilia para cavalheiros de tratamento, á rua Paulo de Frontin n. 51, esplanada do Senado. (Y 9799) E

ALUGA-SE a loja do predio sito á rua Senador Euzebio n. 342, com dependencias para familia; trata-se na secretaria da Ordem de S. Francisco de Paula. (Y 10843) E

ALUGAM-SE sala e quarto sem moveis; á rua de Santa Luzia n. 122. (Y 11294) E

ALUGA-SE um quarto a dois moços decentes; rua dos Ourives n. 137, sobrado. (Y 11337) E

ALUGAM-SE dois predios com 9 pavimentos, incluindo 2 armazens, amplos salões arejados, proprios para escriptorios, com elevador. Acceitam-se propostas, á travessa Natividade ns. 19 e 21. (Y 8872) E

ALUGAM-SE duas magnificas salas proprias para escriptorios ou outro ramo de negocio; rua Acre n. 94. (Y 11334) E

ALUGA-SE uma boa sala com ou sem moveis em casa de familia com todo o conforto; á avenida Henrique Valladares n. 41, terreo. Tel. Cent. 5804. (Y 9897) E

ALUGAM-SE uma sala e quartos, bem mobilados. Carlos de Carvalho n. 46. (Y 11301) E

ALUGA-SE a casa da rua Dr. Silva Gomes n. 131, Cascadura. As chaves por favor no n. 135; trata-se á rua S. José n. 26. (Y 11244) E

ALUGA-SE o 1º andar da rua Sete de Setembro, 187, para consultorio, laboratorio, escriptorio ou para uma companhia. Trata-se no 2º andar. (Y 11425) E

ALUGA-SE um magnifico quarto á avenida Henrique Valladares, 13, sobrado. (Y 10890) E

ALUGA-SE um quarto em casa de familia. Senador Dantas n. 25. (Y 10933) E

ALUGA-SE uma sala de frente bem mobilada, em casa de familia de todo o respeito, com pensão, a casal ou senhor de tratamento. Rua Carlos Sampaio n. 14. (Y 10939) E

QUARTO MOBILADO. Pequena familia aluga-o a senhor de respeito, que trabalhe fóra. R. S. José, 34, 2º. (Y 11303) E

QUARTO DE FRENTE com mobilia e pensão, aluga-se na avenida Rio Branco n. 161, 2º. (Y 9977) E

SALA de frente, e quarto junto, com entrada independente, pequena familia muito séria, aluga-os, para escriptorio ou morada a senhor só ou casal, na rua S. José, 34, 2º, ao lado da sombra. Só convém a amigos do respeito e independencia. (Y 11303) E

ARTE, ELEGANCIA — E — BOM GOSTO
São os requisitos que distinguem os Mobiliarios e as Ornamentações da
RED-STAR
RUAS:
69 - Gonçalves Dias - 71
82 - Uruguayana - 82
(6976)

Lapa e Santa Thereza

ALUGA-SE uma sala de frente, mobilada em casa de familia, na av. Gomes Freire n. 91, sobrado. (Y 11445) F

ALUGA-SE o predio assobradado, com 3 salas, 6 quartos e mais dependencias, quintal, jardim; á rua José de Alencar, 35, Paula Mattos; as chaves no 29, logar alto, perto do centro, todos os bondes via Salvador de Sá servem; podendo subir pela rua Frei Caneca ou Valença; predio completamente reformado, pinturas estylo allemão. (Y 9929) F

ALUGA-SE uma casinha com um quarto, uma sala, bellas vistas, etc.; rua Aqueducto n. 290. B. Mar 144; ver das 11 horas ás 4; preço rs. 250$, com luz. (Y 11391) F

ALUGA-SE uma magnifica sala de frente, com ou sem pensão. Rua Taylor n. 5, Lapa. (Y 10746) F

ALUGAM-SE boas salas e quartos, bem mobilados, á rua Moraes e Valle n. 47, Lapa. (Y 10746) F

ALUGA-SE o sobrado, da rua de Paula Mattos n. 51, para pequena familia; para ver e tratar, na rua Frei Caneca n. 227. (Y 10845) F

Cattete, Laranjeiras, Botafogo e Gavea

ALUGA-SE uma confortavel sala e um bom quarto em casa de senhora allemã. Rua Benjamin Constant n. 48. (Y 9958) G

ALUGA-SE em casa de familia, com boa pensão, a pessoas distinctas, quartos confortaveis; rua Machado de Assis n. 37. Flamengo. (Y 11450) G

ALUGAM-SE uma sala de frente para casal e um quarto para solteiro, com ou sem pensão; á rua Corrêa Dutra n. 152. (Y 11431) G

ALUGA-SE pequeno quarto mobilado, com pensão, a casal, 360$. Largo do Machado n. 11, casa de familia. (Y 11416) G

ALUGA-SE sala mobilada, com pensão, casa de familia; largo do Machado n. 11. (Y 11416) G

ALUGA-SE uma sala ou quarto e apartamento bem mobilado, com ou sem pensão; preço modico; rua Senador Vergueiro n. 137, proximo á Praia do Flamengo. (Y 11385) G

ALUGA-SE excellente quarto mobilado, por 130$, a cavalheiro distincto; Bento Lisboa n. 55, Cattete. (Y 11394) G

ALUGA-SE por 300$000, a casa n. 1, da avenida da rua Arnaldo Quintella n. 84; as chaves estão na rua General Polydoro n. 107, onde se trata. (Y 10966) G

ALUGA-SE uma boa sala bem arejada, mobilada, a senhores ou a senhoras protegidas; rua da Gloria n. 82, sobrado. (Y 11301) G

ALUGA-SE em casa de familia, uma boa sala de frente, mobilada, a casal sem filhos; rua Silveira Martins n. 84. (Y 10971) G

ALUGA-SE uma grande sala de frente, mobilada, sem pensão, na rua Andrade Portence n. 43. (Y 11348) G

ALUGA-SE uma optima sala de frente, bem mobilada e com boa pensão, a casal ou senhores distinctos; rua Corrêa Dutra n. 154. (Y 10956) G

APARTAMENTO dentro de jardim com todo conforto. Laranjeiras, 356. N. B. — Com pensão. (Y 11069) G

ALUGA-SE, na Gloria, uma confortavel casa toda reformada, com ou sem moveis, a familia de tratamento; rua Senador Candido Mendes, 51. (Y 9853) G

ALUGAM-SE esplendidos predios acabados de construir, com o maximo conforto e architectura moderna, para familia de alto tratamento, á rua do Humaytá ns. 257 e 273, tendo 5 quartos, 3 salas, ricas installações de fogão a gaz e apparelhos sanitarios e luz electrica, quintal, jardim, etc., podem ser visitados das 8 ás 17 horas e trata-se directamente, á rua do Rosario n. 136, 2º andar, com Miralla, das 3 ás 5 horas; teleph. N. 5217. (Y 9898) G

ALUGA-SE um quarto ricamente mobilado, á rua do Cattete, 191, sobrado. (Y 11249) G

APPARTAMENTO — Aluga-se, em casa de casal distincto. Rua do Cattete, 27, sobrado. B. M. 1064. (Y 10849) G

ALUGA-SE lindo e espaçoso quarto bem mobilado, proximo aos banhos de mar, em casa de familia de tratamento, a casal ou cavalheiro de fino trato. Paysandú n. 187. (Y 11254) G

ALUGA-SE uma sala de frente, na rua Corrêa Dutra n. 140. (Y 10051) G

ALUGAM-SE boa sala e quarto em casa de familia; rua do Cattete, 240. (Y 10943) G

CASA traspassa-se em Botafogo, aluguel 250$ a quem comprar os moveis pela metade do custo. Urgente viagem. Edgard Pereira, avenida Rio Branco, 125 A Equitativa. (P 11375)

EM casa de familia distincta, aluga-se duas excellentes salas sem moveis. Dá-se optima pensão. R. Corrêa Dutra 164, tel. B. M. 936. (G 9902)

HUPMOBILE

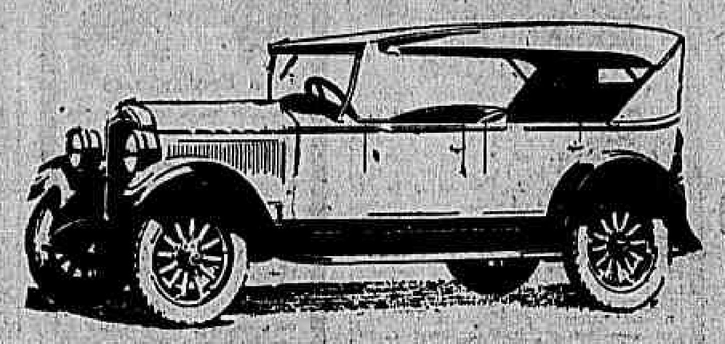

6 Cylindros — **6 Cylindros**
Entradas desde **2:000$000** — Prestações desde **700$000**
14:500$000
Com Bonificação
O carro mais economico, mais resistente e o melhor de sua classe
BRASIL AUTOMOVEL, LTDA.
AV. RIO BRANCO n. 247 - Provisoriamente: AV. OSWALDO CRUZ, 73

GRANDE sala escriptorio, rua 1º de Março n. 100, 2º andar. (E 11427)

FLAMENGO aluga-se um lindo apartamento com agua corrente, a cavalheiros distinctos; em frente aos banhos de mar, tratar praia do Flamengo n. 6. (G 9970)

FLAMENGO — Aluga-se um apposento com pensão a cavalheiro de tratamento, em casa de familia, rua Silveira Martins, 26. (Y 20935) G

PRAIA DO RUSSELL — Linda e confortavel sala de frente com mobiliario moderno, esplendido quarto de banho, numa casa excellente, aluga-se em casa de familia a pessoas de tratamento, na praia do Russell n. 160, proximo ao Hotel Gloria. (Y 913) G

QUARTO — Aluga-se um quarto com pensão, agua corrente, sem mobilia, a casaes sem filhos ou senhores de tratamento. Perto dos banhos de mar. Rua 2 de Dezembro n. 115. (Y 9853) G

SALA, QUARTO — Aluga-se com pensão, com agua corrente, todo conforto. Laranjeiras, 362. (Y 11070) G

SALA OU QUARTO — Aluga-se com pensão, agua corrente. Laranjeiras, 356. (Y 11327) G

Leme, Copacabana e Leblon

ALUGA-SE com mobilia e por um anno ou mais, o predio n. 914, avenida Atlantica; trata-se no mesmo. (Y 11331) H

ALUGA-SE a casa n. 769, da rua Copacabana, mobilada, por 4 ou 5 mezes ou mais. Tem 2 salas, 5 quartos e mais dependencias. Aluguel 900$000 mensaes. Chave por obsequio n. 767, de 1 ás 5 da tarde. Informações Teleph. Cent. 1869. (Y 11367) H

ALUGAM-SE bons quartos a moços solteiros ou casaes sem filhos, com ou sem pensão. Bondes na porta. Avenida Ataulpho de Paiva n. 272 — Leblon. (Y 11349) H

PRECISA-SE de uma boa cozinheira para pequena familia; trata-se na rua Copacabana n. [illegible]. (Y 10972) H

ALUGA-SE uma casa com [illegible] — Copacabana. [illegible] (Y 11256) H

ALUGA-SE [illegible] R. Copacabana n. 894. [illegible] H

LEME — Aluga-se um bom quarto [illegible] Salvador Corrêa n. 62, casa 15. (Y 11458) H

QUARTOS e salas para familias ou solteiros conforto moderno, cozinha boa, perto do mar, campo de tennis, facilidade de conducção, preços modicos. Rua do Barroso n. 43. Tel. Ipan. 1327. Hotel Balneario. (Y 11289) H

Catumby e Estacio e Rio Comprido

ALUGA-SE uma boa casa com 2 pavimentos, [illegible] salas, [illegible] Av. Paulo de Frontin n. [illegible] (Y 11424)

ALUGA-SE [illegible] á rua Santa Alexandrina n. [illegible]

ALUGA-SE [illegible] (Estacio) [illegible]

ALUGA-SE [illegible] rua Bella [illegible]

ALUGA-SE [illegible] D. Cecilia n. 29, Rio Comprido [illegible] rua S. [illegible] ás 16 horas. [illegible]

ESTUDANTE morando em pensão de frente [illegible] encontrar [illegible] n. Corrêa. (G 11327)

Haddock Lobo e Tijuca

APPARTAMENTO — Aluga-se [illegible] Haddock Lobo [illegible] Villa. [illegible] K

ALUGA-SE [illegible] K

ALUGA-SE [illegible] Conde de Bomfim [illegible] K

ALUGA-SE [illegible] da Tijuca [illegible] K

ALUGA-SE [illegible] Gustavo Sampaio n. 154. (Y 10984) K

ALUGA-SE [illegible] Gabizo [illegible] Paschoal [illegible] K

ALUGA-SE [illegible] K

ALUGA-SE [illegible] K

APOSENTOS [illegible] n. 133. [illegible] K

ALUGA-SE [illegible] Conde de Bomfim [illegible] K

ALUGA-SE, ou vende-se, uma casa sem mobilia, a magnifica casa moderna da rua Medeiros Passaro n. 51, Muda da Tijuca, com 3 quartos e demais dependencias. [illegible] (Y 11010) K

ALUGA-SE quarto e saleta com ou sem pensão para familia, rua Aristides Lobo n. 83. (Y 9848) K

ALUGA-SE dois quartos com pensão; preços modicos. Rua Aristides Lobo n. 7. (Y 9846) K

QUARTO EM HADDOCK LOBO — Aluga-se um limpo, claro, arejado e bem mobilado, em casa de pequena familia estrangeira, á rua [illegible] n. 8, sobrado, podendo ser visto diariamente, das 9 ás 12 horas. Phone V. 4341, dando-se preferencia a pessoa do commercio. (Y 9927) K

São Christovão, Andarahy e Villa Isabel

ALUGA-SE um quarto com liberdade a um senhor; tem telephone. Rua Francisco Eugenio n. 62. (Y 11463) L

ALUGA-SE uma sala de frente ou um bom quarto a casal sem filhos ou rapazes decentes. Rua Visconde de Abaeté n. 63, Villa Isabel. (Y 9964) L

ALUGA-SE um grande sobrado na rua São Christovão n. 49, com 7 bons quartos, 2 salas, excellentes installações de banheiros, sanitarias, copa, despensa, cozinha e quintal; proprio para officina ou casa de commodos. Trata-se no cinema Ideal. (Y 11451) L

CREOSGENOL
—o—
Tonico dos Pulmões
E' a mais surprehendente combinação chimica que combate com efficacia as tosses, bronchites, asthma e rouquidão.
VIDRO, 3$500.
Em todas as pharmacias e drogarias. (Y 9934)

ALUGAM-SE a casaes e moços do commercio, espaçosos commodos com todo o conforto e hygiene, logar saudavel e socegado, com ou sem pensão. Rua Barão de Ubá [illegible] (Y 9922) L

ALUGA-SE [illegible] assobradado [illegible] (Y 11415) L

ALUGA-SE [illegible] sala de [illegible] pensão, [illegible] familia, [illegible] junto [illegible] (Y 9980) L

ALUGA-SE [illegible] São Christovão [illegible] (Y 11296) L

ALUGA-SE [illegible] familia [illegible] (Y 11302) L

ALUGA-SE [illegible] S. Francisco [illegible] (Y 9991) L

ALUGA-SE [illegible] Barão [illegible] (Y 11338) L

ALUGA-SE [illegible] predio de [illegible] (Y 11350) L

ALUGA-SE [illegible] frente [illegible] (Y 9995) L

ALUGA-SE [illegible] Vasconcellos [illegible] quarto [illegible] Grande [illegible] frutas [illegible] Isabel [illegible] (Y 9914) L

ALUGA-SE [illegible] predio [illegible] escriptorios [illegible] (Y 11341) L

ALUGA-SE [illegible] (Y 10968) L

ALUGA-SE [illegible] predio [illegible] horas. (Y 10855) L

SUBURBIOS

ALUGA-SE o confortavel sobrado, [illegible] e loja [illegible] 24 de Maio [illegible] (Y 10877) M

ALUGA-SE [illegible] Teixeira [illegible] (Y 11045) M

ALUGA-SE [illegible] (Y 11118) M

ALUGA-SE [illegible] (Y 11353) M

ALUGA-SE [illegible] (Y 9840) G

ALUGA-SE esplendida casa em gde. centro todo arborizado de fructeiras; tem cinco quartos e duas salas; rua D. Alice n. 106 — Rocha. (Y 9935) M

CASA — Aluga-se completamente reformada com soalho encerado, 3 salas, 4 quartos, cozinha, banheiro, quente e frio, centro de terreno, porão habitavel e 7 minutos da estação do Riachuelo a rua Dr. Barbosa da Silva n. 9. Chaves no 45. (M 11442)

NICTHEROY

ALUGA-SE ou vende-se uma pittoresca casa, á rua Passo da Patria n. 106, com 5 quartos, 2 salas, etc., grande terreno, jardim, bonde de 100 rs. á porta, perto de duas praias de banhos; a chave na rua José Clemente n. 82, sobrado. (Y 11426) T

ALUGA-SE na praia das Flexas, uma casa mobilada, por tres ou quatro mezes; informações com o dr. Izidro, rua S. José n. 41, sobrado, das 11 ás 13 horas. (Y 10996) T

ALUGA-SE no Ideal Hotel, á rua Presidente Domiciano n. 178. Tel. 1655, excellentes accommodações para familias e viajantes, com banhos de mar á porta. O proprietario Antonio Lucas, Nictheroy. (Y 9816) T

ALUGA-SE uma esplendida sala de frente; á rua Alvares Azevedo n. 32 — Icarahy. (Y 9870) T

PETROPOLIS — Aluga-se 1 casa, com ou sem mobilia, á rua Paulino Affonso n. 267. Trata-se na mesma rua n. 285. (Y 10967) S

Compra e venda de predios e terrenos

CASA — Vende-se completamente reformada, paredes de pedra de 80 centimetros, 3 salas, 4 quartos, cozinha, banheira esmaltada, porão habitavel, centro de terreno, a 3 minutos da estação do Riachuelo, rua Dr. Barbosa da Silva 9. Chaves no n. 45. Facilita-se o pagamento. (N 11443)

COMPRAM-SE predios e terrenos no Engenho Velho, centro, Cattete, Laranjeiras, Botafogo e Copacabana. Offertas á caixa postal n. 439, ao capitalista. (Y 11143) N

CASAS assobradadas vendem-se uma ou duas em Nictheroy, ainda não habitadas, proximo á praia de Icarahy; informações n avenida da Constituição n. 78, Rio, ou em Nictheroy na rua 15 de Novembro ns. 24 a 30. (Y 11226) N

PREDIO. Vende-se o grande e magnifico predio á rua Barão do Flamengo n. 24, proximo á praia do Flamengo, em leilão pelo leiloeiro PALLADIO, quinta-feira, 7 de janeiro de 1926, ás 4 1/2 horas. (Y 11045) N

PREDIOS — Proprietario que se retira, vende urgente, á vista ou a prazo 1 predio de 3 quartos, jardim, etc., 35 contos em Bom Retiro e 1 de 2 pavimentos isolados em V. Isabel por 55 contos; tudo bom; é metade do valor, pouco uso; 1 terreno murado 12 x 43, 12 contos. Tratar directo de 3 ás 4, á rua D. Manuel n. 26, loja. (Y 11345) N

PREDIO. Bom negocio: Fazendeiros estrangeiros. Vende-se 1 de 2 andares isolados (2 residencias) á vista ou a prazo, por menos de metade do valor, obra importante, pouco uso; entrega prompta, por mudança, logar alto, linda vista, a vinte minutos do centro: 4 bondes: 3 linhas de autos a 800 réis, em V. Isabel. Preço 60 contos (construcção hoje 150), negocio directo a Pinho. Caixa Postal, 141 — Rio. (Y 11344) N

PREDIO. Vende-se o bom predio á rua Benicio de Abreu n. 29, proximo á rua José dos Reis, Engenho de Dentro, em leilão pelo leiloeiro PALLADIO, sexta-feira, 8 de janeiro de 1926, ás 4 1/2 horas. (Y 11044) N

TERRENO — Vende-se um optimo com 7 metros de frente, por 30 de fundos, na rua Paulo Frontin, esplanada do Senado; informa-se até ao meio-dia; tel. 171 Sul. (Y 9961) N

THEREZOPOLIS (Alto) — Vende-se ou aluga-se uma casa completamente reformada proximo á estação com 3 quartos, varanda, etc. Telephone 1434, rua 19 Fevereiro, 62, Botafogo. (Y 9907) N

VENDE-SE a aprasivel vivenda da rua Grajahú 63 de construcção moderna, com 3 quartos, ampla varanda á frente e todo o conforto para familia de tratamento. Auto-omnibus á porta (linha Andarahy). Trata-se no local com o proprietario. (Y. 11339) N

VENDE-SE muito barato, excellente casa na rua Itamaraty, 50, com 5 commodos e um tibeiro e jardim, em Cascadura. (Y 11273) N

VENDE-SE um magnifico predio, completamente novo, com todo o conforto, para familia de fino tratamento, no melhor trecho da avenida Paulo Frontin n. 148; para ver de 1 hora ás 5. (Y 11079) N

VENDE-SE bom predio á rua Augusto Nunes n. 75 (esquina da rua Archias Cordeiro), est. de Todos os Santos, em leilão, terça-feira, 5, ás 4 horas, em frente ao mesmo, pelo JULIO. (3623) N

VENDE-SE um terreno com 10 mt. de frente, com 32 de fundo mais ou menos, sito á rua Frei Pinto, travessa A, proximo á estação do Rocha, do lado da rua 24 de Maio. E outro na rua Bella Vista, junto, e depois do n. 159, com 8m,50 de frente, com 28 de fundo. Trata-se, travessa Dona Rita n. 29, com o sr. Manoel — Eng. Novo. (Y 9836) N

VENDE-SE o bom predio, á rua Francisco Eugenio n. 211; está vago; as chaves estão na mesma rua n. 221. Trata-se com o leiloeiro Palladio, á rua S. José n. 57. (Y 11231) N

VENDE-SE, á rua Lins de Vasconcellos, proximo á estação do Engenho Novo, esplendida casa, em centro de jardim, com 5 quartos e demais dependencias. Trata-se á rua Haddock Lobo n. 41. Tel. 628, Villa. Facilita-se o pagamento. (Y 11233) N

VENDEM-SE terrenos em pequenas prestações mensaes, no Sapé, Linha Auxiliar, logar saudavel e de grande futuro, agua do rio d'Ouro. Informações no local ou no escriptorio da Companhia Predial, rua da Alfandega n. 28. (8541) N

VENDE-SE o predio da rua Visconde Santa Isabel n. 133 (Villa Isabel), tres dormitorios, na parte superior e duas salas, cozinha etc., bom quarto de banho. — Com banheira e aquecedor. Póde ser vista a qualquer hora, pois está vago. (Y 11433) N

VENDE-SE um terreno, á rua Commandante Coimbra n. 57, Olaria. Trata-se á r. Uruguayana n. 113. (Y 11430) N

VENDE-SE um terreno 57 de frente e 68 de fundos, tem casa, muitas qualidades de frutas; trata-se aos domingos. Estrada da Pedra n. 54. Monteiro — Campo Grande. Bondes Pedra. (Y 11408) N

VENDE-SE uma casa nova ou aluga-se com contrato, proximo á rua Vinte e Quatro de Maio, dois minutos do bonde, rua Bella Vista n. 24, a casa tem tres bons quartos, duas salas com apparelhos sanitarios completos, cozinha com fogão a gaz e um pequeno quintal. Informa-se no mesmo — Eng. Novo. (Y 9835) N

VENDE-SE o bom predio á rua Conde Bomfim n. 66, de espolio, tendo 2 pavimentos, em centro de jardim, em leilão, terça-feira, 12 de janeiro, ás 4 horas, em frente ao mesmo, pelo Julio. (1459) N

VENDE-SE optimo predio de 2 pavimentos, á rua Oliveira da Silva n. 33, Muda da Tijuca, em leilão, quarta-feira, 13, ás 4 1/2 horas, pelo Julio. (5582) N

VENDE-SE por 23:000$ o predio n. 40 da rua Adolpho Motta, junto á praça Saens Pena, ainda não habitado. Trata-se no 36, com o proprietario. Tel V. 7564. (Y 11428) N

VENDE-SE o bom predio da rua Pereira Lopes, 61, de moderno estylo, em leilão, 6ª-feira, 8, ás 4 horas pelo Julio. (5583) N

Coqueluche?
JUCÁ
de ALBERTO.
Deposito: Drogaria, 1º de Março 10 e em todas as pharmacias e drogarias.
Vidro, 3$006.
Laboratorio:
AV. MEM DE SÁ, 115.

VENDEM-SE dois predios commerciaes, zona Haddock Lobo; trata-se á travessa do Commercio n. 7, com Araujo. (Y 9905) N

VENDE-SE a casa da rua Antonio Vargas, s|n., entrando na rua do Cattete é a 1ª esquina á esquerda, é a 5ª casa á direita, com o sr. Paulo. (Y 11340) N

VENDE-SE a casa da rua Caldas Barbosa n. 50; trata-se no confeitaria perto da rua, na estação da Piedade. (Y 10997) N

VENDE-SE um grande terreno com 40.000m.2, á rua Carolina Amado n. 1, Vaz Lobo, Madureira. Trata-se á rua do Hospicio n. 49. Carlos de Souza. (Y 10983) N

VENDE-SE, em leilão o predio sito á rua Portella n. 265 (estação de Madureira) e os lindos moveis e piano que guarnecem o referido predio, sabbado, 9 do corrente, ás 5 horas da tarde, pelo leiloeiro Fabio. (Ao correr do martello). (Y 11292) N

VENDE-SE uma casinha com bom quintal, agua encanada e fossa; negocio de occasião; trata-se na villa Emma, rua 1, estação Irajá, com João Faria. (Y 11306) N

VENDE-SE um predio em Ipanema, á rua Montenegro, com 4 q., 2 s., etc.; informa-se á rua 20 de Novembro n. 280, com o proprietario. (Y 11384) N

VENDE-SE uma casa com 3 q., e 2 s., frente de azulejo, serve para residencia de familia estrangeira (urgente), á rua S. Frederico n. 26, morro — Estacio. (Y 11381) N

VENDAS DIVERSAS

VENDE-SE uma rica mobilia de dormitorio laqueada completamente nova, para ver das 2 ás 4 horas, na rua Corrêa Dutra n. 152. (Y 11432) O

VENDE-SE boa e perfeita machina registradora "National", nickelada, amanhã, em leilão ás 2 horas da tarde, pelo leiloeiro FABIO, em seu armazem, á rua do Rosario n. 136. (Y 9928) O

VENDE-SE magnifico e harmonioso piano pianola do afamado fabricante "Steck", em caixa de oleo vermelho, tocando 65 e 88 notas, amanhã em leilão ás 2 horas da tarde pelo leiloeiro FABIO, em seu armazem, á R. do Rosario n. 136. (Y 9928) O

VENDE-SE esplendido e harmonioso piano e caixa de pallissandre do afamado fabricante allemão Waymann & Sohn, amanhã, ás 2 horas da tarde, em leilão, do leiloeiro FABIO, em seu armazem, á rua do Rosario n. 136. (Y 9928) O

VENDEM-SE 4 riquissimas guarnições para salão de jantar c|16 peças, amanhã, em leilão, ás 2 horas da tarde, pelo leiloeiro FABIO, em seu armazem, á rua do Rosario, 136. (Y 9928) O

VENDEM-SE tres magnificos cofres a prova de fogo amanhã, ás 2 horas da tarde, em leilão, do leiloeiro FABIO, em seu armazem á rua do Rosario n. 136. (F 9928) O

VENDEM-SE 5 esplendidos e modernos dormitorios em páo setim, e oleo vermelho, amanhã, ás 2 horas da tarde, em leilão, pelo leiloeiro FABIO, em seu armazem, á rua do Rosario n. 136. (Y 9928) O

VENDE-SE lindo grupo de laquet c|11 peças para salão de visitas, amanhã, ás 2 horas da tarde, em leilão, pelo leiloeiro FABIO, em seu armazem á rua do Rosario, 136. (Y 9928) O

VENDE-SE uma boa machina esquerda, 18 K. 2, em perfeito estado; preço modico, na rua Desembargador Izidro n. 116, fundos. (Y 11455) O

VENDE-SE um bom piano para estudo; preço de occasião, á rua Senador Euzebio n. 30. (Y 9998) S

VENDE-SE um lindo casal de cachorrinhos lulú da Pomerania n. 1, brancos. Travessa Soledade numero 24. (Y 916) O

VENDE-SE um caminhão, 5 animaes e respectivos arreios, por preço modico. Ver e tratar á rua do Livramento n. 184. (Y 11373) O

FORD
Vende-se um de pouco uso. Trata-se na rua Gomes Carneiro n. 28. — Telephone Ipanema 51. (Y 11256)

VENDE-SE mobilia de quarto, peroba clara. Sala de visitas e um guarda-roupa; á rua dos Cardosos 50, Cascadura. (Y 10965) O

VENDE-SE um negocio de leite, na rua Thereza n. 18, Jacarépaguá, com sete vaccas, 1 boi e uma carroça. Vende-se tambem o terreno. (Y 11314) O

VENDEM-SE muito barato, blocks para folhinhas; travessa do Commercio n. 7. (Y 9906) O

VENDE-SE uma rica mobilia, estylo, sala de visitas e um auto-piano Fischer; póde ser visto das 12 ás 5 da tarde; rua Constante Ramos numero 64 — Copacabana. (Y 9277) O

VENDE-SE um atelier de costura, por 1:500$000, a casa presta-se para outro qualquer ramo de negocio. Rua José Bonifacio, 230. (Y 10913) O

TRASPASSA-SE

TRASPASSA-SE o contrato da casa da rua Bambina n. 110, casa II, a quem comprar os moveis; aluguel 420$000, a casa tem dois pavimentos. (Y 9915) D

TRASPASSA-SE optima casa nas Laranjeiras, bem mobilada, grande jardim, serve para pensão ou grande familia. Informações Beira Mar 3780. (Y 11345) P

TRASPASSA-SE o contrato de 18 mezes do bello predio, á rua dos Bandeirantes n. 41, com ou sem moveis. Ver das 14 ás 16 horas. (Y 10864) P

TRASPASSA-SE uma casa com 8 quartos a quem comprar os moveis; rua Silveira Martins n. 18; Flamengo. (Y 10834) G

Achados e perdidos

CASA LIBERAL — Rua Luiz de Camões, 60, Rio de Janeiro. — Perdeu-se a Cautela n. 212862 desta casa. (Y 9862) Q

CASA CAMPELLO — Av. Passos n. 29-A; perderam-se as cautelas ns. 133710 e 135.208 desta casa. (Y 10872) Q

GRUMBACH, Rocha & Comp., 51 praça Tiradentes, 51. Perdeu-se as cautelas ns. 65371 e 65020, desta casa. (Q 11417)

PERDEU-SE a cautela n. 15177 do Monte de Soccorro do Rio de Janeiro. (Q 11375)

PERDEU-SE a cautella n. 291015 da casa de Penhores Guimarães & Sanseverino, rua Alexandre Herculano n. 5 e Luiz de Camões 1 A. (Q 11374)

PERDEU-SE uma pulseira de platina, com brilhantes, entre á rua da Carioca e largo de S. Francisco. Gratifica-se a quem entregar na rua Sete de Setembro, 134, sob. (Y 109902) O

DIVERSOS

AVISO — M. Camara, viuvo e successor da celebre cartomante madame Zizina, está á av. Passos, 34, 1º andar; consultas das 9 ás 19 horas. (Y 11452) S

ACCEITAM-SE encommendas de pinturas, flores, estandartes carnavalescos e fantasias, na rua Marquez de Pombal n. 38, 2º andar. (Y 11241) S

APPLICAM-SE injecções intramuscular, garantido e sem dôr. — Attendem-se a chamados. (Y 12204) S

APARTAMENTO — Precisa-se, minimo 2 aposentos, sem moveis, com ou sem pensão, em casa de aspecto distincto, com ou perto de garage. Bairros: Flamengo, Laranjeiras, Haddock Lobo, etc., para casal distincto. Dão-se e pedem-se referencias. Escrever para este jornal a B. X. M. (Y 11213) S

ARTIGOS para chapéos de senhoras — J. Lobo & C. — Importadores. Rua Buenos Aires, 129. Tel. Norte 1243. Recebem novidades de Paris. Remettem encommendas para o interior. (Y 9485) S

COMPRA-SE piano urgente para particular, embora precise algum concerto phone 241 villa. (S9969)

CARTOMANTE mineira, trabalhos garantidos. Rua Frei Caneca 123 sob. das 12 ás 19 horas. (Y 11298)

CARTOMANTE Paraense, chegada ha pouco do Norte, a mais perita em sciencias occultas, unica que resolve questões intimas e negocios embaraçados e, por isso, a mais procurada nesta Capital. Trabalhos garantidos e absoluto sigillo. Rua Pedro Americo n. 109, Cattete. (Y 9886) S

CARTOMANTE — D. Maria Emilia, a celebre e primeira do Brasil e Portugal, consagrada pelo povo, mais perita, ultima palavra da cartomancia e sciencias occultas; ás pessoas do interior, consultas por carta, seriedade e sigillo; residencia, rua S. João, 59, em Nictheroy. Caixa Postal 1688, Rio.

CHIROMANCIA — Phrenologia, astrologia e graphologia. O professor Gauvain diz o passado, presente e o futuro; o caracter e vocações. — Util aos jovens. Dá salutares conselhos. Consultas das 12 ás 17. Rua do Riachuelo, 19, sob. (Y 9668) S

DINHEIRO sob hypothecas de predios, notas promissorias, contas assignadas. Juros de 9 á 12%, etc., a curto ou longo prazo. Juros convencionaes e de bancos, com José Leão. Av. Rio Branco n. 151, 1º andar. — Edificio do Cinema Avenida. (Y 9953) S

DINHEIRO — Empresta-se sob promissorias a commerciantes e particulares, curto e longo prazo, solução rapida, juros modicos; informa á Rua da Quitanda 60, 1º, sala 3, das 10 ás 5 horas. (Y. 11393) S

Dinheiro a juros modicos, para hypothecas e antichresis; com J. Pinto, á rua do Rosario n. 161, 600. Tel. N. 5236. (Y 11412) S

DINHEIRO rapido, hypothecas, predios e terrenos, só na cidade, Laranjeiras, Cattete, Botafogo e Copacabana. Offertas completas á caixa 1 do "Jornal do Commercio". A Empresa. (Y 11144) S

MASSAGISTA, manicure, estilista — attende cavalheiros distinctos; consultorio chic, reservado; avenida Mem de Sá n. 11, sobrado. (Y 11264) S

MACHINAS DE ESCREVER — Officina de primeira ordem, stock de Underwood, Remington, Royal, Corona e outras marcas garantidas, a preços modicos. Largo do Capim n. 8, E. Magalhães. (Y 9945) S

MME. MARIN — Professora de corte acceita alumnas e costuras. Rua Sant'Anna n. 202, proximo Frei Caneca, sobrado. (Y 4938) S

M. MUSET — Professora em sciencias occultas leiam as suas prophecias do dia 2, no "Rio Jornal", unica no Brasil que prediz o futuro pelo signo do planeta de cada pessoa. Attende senhoras. R. Visconde de Itauna n. 525, terreo. (Y 11332) S

MME. STELLA, espirita clarividente, realiza qualquer assumpto com trabalhos garantidos, consultas todos os dias uteis, das 12 ás 18 horas, á rua Coronel Pedro Alves n. 82. Praia Formosa. N. B.: não confundir com cartomancia. (Y 10937) S

MME. DURÃO — Espirita, prediz o presente e o futuro, todo mysterio. Rua Silva Rabello n. 51, Meyer. (Y 9521) S

OPILAÇÃO — Resultado seguro com o PHENATOL — Não exige dieta nem purgantes. A' venda em todo o Brasil. Caixa postal 2.208. (3401)

PIANO —Vende-se um, novo em optimas condições; rua da Carioca n. 43, sob. (Y 11397) S

PENSÃO — Dá-se a domicilio, para um casal, casa de familia; telephonar para 3535 B. Mar. (Y 10936) S

PIANOS LUX
Não têm rival, unicos fabricados com madeiras nacionaes, estando, por isso, isentos de cupim. VENDAS A DINHEIRO E A PRESTAÇÕES.
Avenida 28 de Setembro n. 341
TEL. VILLA 3228 (3954)

PIANOS e auto-pianos allemães. R. Ferreira & Cia, Rua São Francisco Xavier n. 388. Tel. V. 3968. A maior casa importadora; a que mais vende e melhores preços e prazos offerece para primorosos instrumentos. Peçam catalogos. (4705)

RAPAZ casado, negociante, estabelecido, presentemente só no Rio, quer travar intimas relações com moça criteriosa. Cartas a esse jornal indicando um ponto de encontro na quinta ou sexta-feira proxima, para R. B. (Y 11454) S

Avenida Atlantica 1056 (Posto 6)
Aluga-se; a tratar na mesma. (Y 10493)

DENTISTA
SALA — LARGO DO MACHADO
Aluga-se uma optima e independente, no melhor ponto do largo. Trata-se no sobrado do n. 3, largo do Machado. (Y 10026)

SOCCORRENDO-SE da caridade publica — Paulina Figueiredo, viuva, com tres filhos, encontrando-se em precario estado de saude, sem poder trabalhar, pede, por nosso intermedio, uma esmola ás almas caridosas. As dadivas poderão ser entregues nesta redacção. (Y 11353) S

TYPOGRAPHIA — Vende-se uma pequena, nova, facilita-se o pagamento; rua Luiz de Camões n. 57, das 14 ás 15 horas. (Y 11368) O

MEDICOS

Dr. Huber
CIRURGIÃO ALLEMÃO, partos, mol. de senhoras, c. 20 annos de pratica, hospitaes Berlim; rua Sachet 28, das 2 ás 5. Ip. 631. (Y 9920) R

DOENÇAS DO ESTOMAGO E INTESTINOS
Tratamento moderno pelo processo do Prof. Zuelzer, de Berlim, especialmente de ULCERAS DO ESTOMAGO E DUODENO em dois mezes, sem operação; de hyper e hypochlorhydrias, prisão de ventre atonica e espasmodica. — Dr. Ernesto Carneiro, com longa pratica nos hospitaes da Europa. S. José n. 69. — C. 515, diariamente, das 3 ás 6 horas. Res.: Sul. 2844. (Y 9781) R

CLINICA SO' DE SENHORAS
Tratamento garantido da falta de regras, colicas, suspensão, vomitos, enjôos, etc., regulariza os atrazos menstruaes por processos proprios sem operação. Dr. Cesar Esteves; rua 7 de Setembro n. 219. Tel. C. 1591, da 9 ás 11 e de 2 ás 4. (Y 11115)

GONORRHÉA e suas complicações. Cura radical por processos seguros e rapidos. DRS. JOÃO DE ABREU e BRANDINO CORRÊA, das 8 ás 10 horas. Telephone 5803 Norte — Rua São Pedro, 64. Serviço nocturno das 20 ás 21 horas. (3191)

CLINICA DE SENHORAS
Moderno tratamento sem operação das hemorrhagias, corrimentos, atrazos, faltas e irregularidades menstruaes, venereas, tratamento abortivo, DR. BARTOLI — Rua S. José 27. T. C. 1127. De 1 ás 6. (Y 9947) R

CONSULTAS GRATIS
Pelo Dr. Luiz Lima Bittencourt, especialista em molestias dos
OLHOS, OUVIDOS, GARGANTA e NARIZ
todos os dias, das 9 ás 11 horas e pagas das 16 ás 18 horas.
Consultorio — Rua Buenos Aires, 158 (entre Andradas e Uruguayana)
Tambem faz o tratamento da catarata sem operação, nos casos indicados. (Y 7772) R
(Y 9904) R

Pulmão, Intestinos, coração, figado, syphilis da creança e do adulto. DR DORMUND MARTINS. Cons.:—Rua Gonçalves Dias, 51. C. 2204, das 3 ás 6. Res.: Itapirú, 184. — V. 3350. (5772)

HYDROCELE, ORCHITES, TUMORES DOS TESTICULOS E ESTREITAMENTO DA URETHRA
HYDROCELE e estreitamento da urethra — Cura radical sem dor, sem operação cortante e sem privar o doente de suas occupações habituaes.
DR. LUIZ DE MARCOS
Uruguayana 105, das 2 ás 4. (2761)

A SENHORA Está triste? As suas regras são dolorosas e irregulares, tome CAPSULAS SEVENKRAUT. (Apiol —Sabina—Arruda)—A' venda na Drogaria Huber. Rua 7 de Setembro, 61. (Y 10969) R

Doenças venereas Tratamento cuidadoso e rapido quanto possivel da gonorrhéa (corrimentos), e das suas complicações na urethra, prostata, testiculos, bexiga e rins, utero e ovarios; da syphilis dos cancros molles e das adenites, etc., pelo DR. JULIO DE MACEDO, á rua da CARIOCA n. 54-A (de 8 ás 11 e de 1 ás 6.) (Y 11421) S

A SENHORA Está triste? As suas regras são dolorosas e irregulares, tome CAPSULAS SEVENKRAUT (Apiol — Sabina — Arruda) A' venda na Drogaria Huber —R. 7 de Setembro 61. (Y 10970) S

DOENÇAS DAS SENHORAS
Inflamações do utero, ovarios, trompas, bexiga e urethra, corrimentos, regras irregulares ou dolorosas, curam-se em poucos dias pela — DIATHERMIA — Tratamento indolôr e infallivel — DR. RAUL ROCHA, com 16 annos de pratica — 7 de Setembro 195 — das 9 ás 12 e dás 2 ás 7. (Y 9933-

Fraqueza Sexual — Tratamento das diversas formas por methodo bio-chimico sem perigos e com excellentes resultados. Applicações electricas (completa installação da diathermia e raios ultra-violetas — apparelhos de alto potencial), para auxiliar a cura nos casos indicados (inflammações e preesclerose da prostata, neurasthenia, gonhorréa chronica, etc.). Tratamento o mais moderno indolor e que permitte a cura radical. Dr. Cocio Barcellos, ex-assistente da Faculdade de Medicina, medico da Polyclinica de Botafogo. Das 9 ás 11 e 4 ás 6. São José n. 53 Tel. C. 3.864.
Aviso — Faz tambem tratamentos fóra das horas de consulta — com hora marcada. (2506)

DOENÇAS DE NARIZ GARGANTA OUVIDOS E BOCCA — **Cura garantida e rapida do OZENA (fetidez do nariz processo inteiramente novo**
DR. EURICO DE LEMOS
professor livre dessa especialidade na Faculdade de Medicina do Rio de Janeiro. Consultorio: rua da Republica do Perú n. 13 (1º andar), antiga rua da Assembléa, das 12 ás 2 da tarde. (Y 10463) S

PRECISA-SE alugar optimo consultorio, para dentista. Offertas com preço, para R. G., neste jornal. (Y 11319) S

CLINICA MEDICA—RAIOS X
***DR. RENATO DE SOUZA LOPES*, professor da Faculdade — Doenças internas, especialmente do ESTOMAGO, FIGADO, INTESTINOS e NERVOSAS — R. S. José 39, de 3 ás 6 — R. Voluntarios, 33.** (3509)

DR. CIVIS GALVÃO
ASSISTENCIA DA FACULDADE
Doenças internas. — Consultas diarias, das 3 ás 6 hs. Av. Gomes Freire n. 63. Tel. Central 2111. (Y 8121) R

OBESIDADE Tratamento physico dietetico, Duchas, banho de luz, massagem etc. Dr. Gustavo Armbrust, Docente da Faculdade, Largo da Carioca 3 de 3 ás 5. (Y 11299)

PROF. GODOY TAVARES — Estomago, intestinos, (rectites, hemorrhoides etc.), coração, pulmão, rins e diabetes. Av. Rio Branco, 137, (Odeon). Tel. N. 6966, 3 ás 7, menos quintas. Vol. Patria, 66, Sul 3176. (Y 9921) R

BELLO SEXO Para vossos incommodos tomem CAPSULAS SEVENKRAUT (Apiol — Sabina — Arruda). App. D. N. S. P. n. 94, 19|1|921. A' venda Drogaria Huber. R. 7 de Setembro, 61. Tubo original 7$. (Y 10968)

DENTISTAS

Dr. Silvino Mattos laureado especialista em dentaduras anatomicas, SEM CHAPAS em alguns casos, e em PONTES (BRIDGE-WORKS). Preços modicos, Rua 7 de Setembro, 231. (Y 11401) R

COMPRA-SE ou associa-se, em luxuoso consultorio-dentario, cartas para R. R. neste jornal. (S 11320)

DR. ALDO CUNHA—Trabalho dentario á hora, rapido, garantido e sem dôr, á rua Marechal Floriano, 57. (Y 6988) R

PROTHETICO
Precisa-se de mais um prothetico, que seja habil, honesto e bastante pratico em prothese dentaria, para trabalhar como effectivo no laboratorio do dr. Silvino Mattos, á rua 7 de Setembro, 231. Honorarios mensaes, 400$. (Y 11399) R

Dentista — Heitor Corrêa — Especialista em trabalhos a ouro e dentes artificiaes. Travessa S. Francisco, 12. Tel. 3440 Central. (4710)

DENTISTA — O Dr. S. Oliveira executa trabalhos dentarios com perfeição, garantia, sem a minima dôr, em prestações e por preços ao alcance de todos. Rua 7 de Setembro, 231, fundos do sobrado, todos os dias, das 8 da manhã ás 7 da noite. (Y 11400) R

VENDE-SE um gabinete dentario, installado em frente á estação do Meyer, rua Dias da Cruz n. 159, preço de occasião. 3ª, 5ª e sab., das 8 ás 12 da manhã. (Y 11364) R

LINGUAS e mathematica — Aulas particulares pelo prof. dr. Washington Garcia. Dão-se prospectos — R. 7 de Setembro n. 1 e avenida 28 de Setembro n. 303. Tel. N. 7748. (Z 11325)

FACULDADE de Philosophia — R. 7 de Setembro n. 1 — Matriculas abertas. Dão-se promptos. Selecto corpo docente. (Z 11324)

DACTYLOGRAPHIA, com inglez ou portuguez, tres vezes por semana, 25$ mensaes, arithmetica, escripturação mercantil, linguas e curso commercial, á rua Sete de Setembro n. 107, Escola Urania. (Y 10988)

INGLEZ — Mr. Rodger (americano), ensina este idioma das 7 da manhã ás 10 da noite, preços modicos; á r. da Carioca 12, 2º andar. (Z 11403)

PARTEIRAS

VAGINOL — Toilette intima, refaz e conserva a mulher. Nas drogarias e pharmacias. (2149)

MME. GUIU, prof. parteira de Barcelona e Rio. Partos e outros trabalhos. Cons. das 2 ás 6 hs., São José n. 27. Tel. Central 1127. Acceita parturientes á rua Buarque de Macedo n. 78. Tel. B. M. 104. (Y 9923) Y

Professores e Professoras

A PROF. portugueza que em 1922 morou na rua da Quitanda, 79, ensina a creanças e senhoras, portuguez, arithmetica, geogr., hist., etc., só em particular, na rua S. José, 34, 2º, mesmo á noite e vae a domicilio. (Y 11304) Z

CÓPIAS á machina e no mimeographo; 7 de Setembro, 107. Escola Urania. Traducções. (Y 10987) Z

ESCREVER A' MACHINA— Curso completo em 30 lições, com os dez dedos e em todas as machinas. ESCOLA "VELOX" — Largo de São Francisco 36, 1º. (Y 11114) Z

ESCOLA NORMAL DE COMMERCIO. Curso de contador, em um anno. Ensino pratico e efficiente. **Confere diplomas, perfeitamente legaes. Cada alumno assiste a 40 aulas por mez, distribuidas pelas materias, que são Portuguez, Arithmetica, Escripturação Mercantil, Inglez, Geographia, Economia, Direito Commercial e Correspondencia. Mensalidade 35$000. Matricula das 13 ás 20 horas, á rua da Alfandega 197. Admittem-se alumnos de ambos os sexos. Ha todo respeito disciplinar e pontualidade por parte dos professores. Não ha exploração e quem se matricular até o fim deste mez, não pagará joia.** (Y 9937)

10$ Dactylographia tres vezes por semana na ESCOLA IDEAL. Largo da Carioca, 6. (Y 9000) Z

LINGUAS, arithmetica, escrip. mercantil, tachygraphia e dactylographia, ESCOLA "VELOX", Largo de São Francisco 36, 1º andar. (Y 11113) S

PROFESSORA allemã, com muita pratica, por methodo facil e rapido; allemão, inglez e francez. — Tel. B. M. 305. (Y 10940) Z

PROFESSORA ingleza lecciona este idioma; rua do Cattete n. 291; tel. B. M. 3521, 4 ás 7. (Y 10842) Z

PIANISTA diplomada pelo Conservatorio de Praga, ensina piano em sua residencia, á rua do Cattete, 98, 2º andar, ou em casa dos alumnos. Programma do Instituto. Acompanha concertos. (Y 11242) Z

PROFESSORA — Ensina portuguez, francez, inglez e piano; recebe á rua Uruguayana n. 37 — pharmacia. (Y 11323) Z

PRATICO prof. portuguez, ensina portuguez correcto (analyse, correspondencia, etc.) arithmetica, francez (theorico e pratico), geogr., hist., geom. pratica, algebra elementar, desenho, calligr., escrip. mercantil, etc.; rua S. José n. 34, 2º. (Y 11304) Z

PORTUGUEZ, francez e hespanhol ensina praticamente e conversando, boa professora. Cartas a O. P. (Y 11359) Z

PROF. VALLE, ex-prof. do Collegio Pedro II lecciona: port., francez, pratico ou theorico, arith., algebra e philosophia. Preços modicos. — Acceitam-se alumnos particulares. Portuguez gratis ás senhoritas. Rua da Carioca n. 12, 2º andar., das 12 ás 22 horas. (Y 9754) Z

VERANISTAS

Aluga-se uma boa casa para veranistas, situada a 50 metros da estação de Sacra Familia, clima de 700 metros de suburbios. Aluguel 80$000 por mez, pago por semestre adeantado. Trata-se: 117, Avenida Central, sala 22, 1º andar. (Y 11.131)

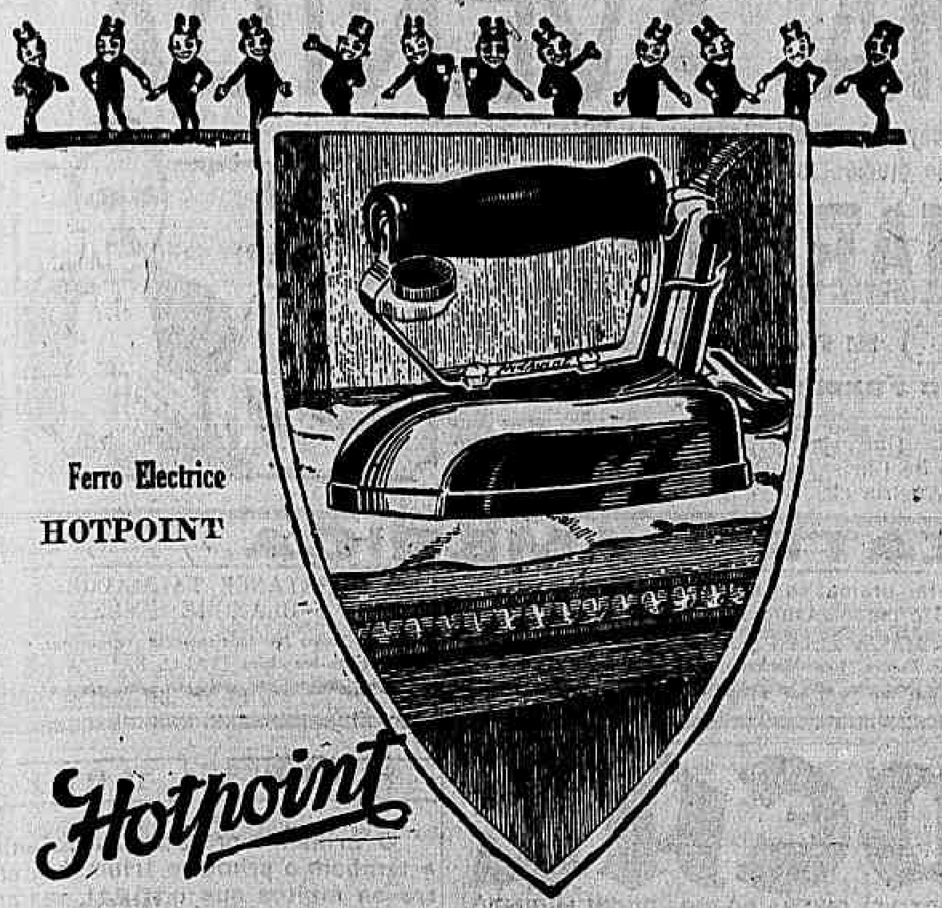

Ferro Electrice HOTPOINT

Hotpoint

O ferro electrico HOTPOINT é sem duvida o mais aperfeiçoado, não só pelos melhoramentos que apresenta á primeira vista, como o ponto de apoio para o dedo polegar, como tambem tem a ponta mais quente, o que auxilia enormemente a conservar uniforme o calor, pois, é a parte mais usada quando se passa a ferro. Comprae um e vereis pela pratica o que vos affirmamos.

A' venda nas principaes casas de electricidade.

GENERAL ELECTRIC

Recife — São Paulo — Rio de Janeiro

Helmitol

NÃO DEIXEIS PARA AMANHÃ o ataque ao mal que vos afflige. Se tendes a urina turva, se sentis constante vontade de urinar e a micção vos é sempre difficil e dolorosa, isso é signal de que estaes soffrendo das vias urinarias.
Recorrei quanto antes aos Comprimidos "Bayer" de Helmitol que desinfectam efficazmente as vias urinarias e destroem os germens pathogenicos.
A "Cruz BAYER" é a melhor garantia.
(2131)

ATTENÇÃO!...

Prevenimos aos nossos distinctos clientes e ao publico em geral que iniciámos a 1° de Dezembro, a nossa TRADICIONAL VENDA DE FIM DE ANNO, para inicio do BALANÇO, com grandes reducções nos preços de todo o nosso colossal stock de MOBILIARIOS — TAPEÇARIAS — DECORAÇÕES
TECIDOS — CRETONES — ETAMINES — VELLUDOS — CORTINAS — STORES — TAPETES — FINOS, etc.
CASA NUNES — PREMIADA HORS CONCOURS NA EXPOSIÇÃO INTERNACIONAL DE 1922
E TODOS OS ARTIGOS PARA ESTOFADORES
65 — RUA DA CARIOCA — 67 — RIO
(2007)

RODA DA FORTUNA

PARA HOJE:

Grupo.. 10	Grupo.. 12
Dezena. 39	Dezena. 47
Centena 639	Centena 247
Milhar. 0639	Milhar. 7247
Grupo.. 23	Grupo.. 15
Dezena. 91	Dezena. 58
Centena 491	Centena 958
Milhar. 2491	Milhar. 1958

Para pequena aventura: Grupos 13 a 20.

13260, invertido.

Zangão.

DERAM HONTEM:

1° premio	2.380	20 Peru'
2° "	8.232	8 Camello
3° "	6.629	8 Camello
4° "	6.130	8 Camello
5° "	8.435	9 Cobra
Moderno	806	2 Aguia
Rio	552	13 Gallo
Salteado	...	5 Cachorro

Agave	159
Sorte	240
Peseta	553
Libra	138
Ouvidor	397
Matriz	480
Quitanda	003
Filial	870

(Em 4-1-1926. (Y. 9949)

A LOTERICA
— 448 —
Rio, 4 - 2 - 925 — Hoje, ás 6 1|2. (Y. 11429)

FLUMINENSE	288
OPERARIA	855
NOITE	280
CARIDADE	502

Mineira
925

4|1|926. — V. P. (Y. 11434)

A' Preferida	341—11
Confiança	449—13
Vale quem tem	411— 3
Federal	244—11
Somma	445—12

Concurso das Flores N. 20 — MARAVILHA C. 627
Rio, 4|1|925 — J. A. (Y. 9955)

Seductora	392 G 23
Central	480 G 20

Rio, 4|1|926. - C. & S. (Y. 9943)

CONFIANÇA	710
DESTINO	524
FLAMENGO	071
GUANABARA	314
SOMMA	619

(Y. 11437)

HORA	567—17
REAL	841—11
ESPERANÇA	392—23
PRIMAVERA	677—20
DEFESA	477—20

E. O. (Y. 9952)

PAULISTA	905
TRIUMPHO	023
DERBY	194
JOCKEY	984

4|1|926. (Y. 11497)

LOTERIAS

CAPITAL FEDERAL

Extracção de hontem:

32.380	20:000$000
58.232	5:000$000
26.629	2:000$000
38.435	2:000$000
36.130	2:000$000

PREMIOS DE 1:000$000
46034 64660 58011

PREMIOS DE 500$000
18433 31645 68431 6526 70341
30315

PREMIOS DE 200$000
5353 25637 14817 4043 28801
10569 63641 77459 70557 42817
03434 68814

PREMIOS DE 100$000
65546 73352 15719 3084 42736
51846 65058 21644 44975 8747
36664 56615 35946 65502 55489
11706 54496 39234 53103 14425
1571 7965 20783 18914 71106
50713 66105 132 37509 74934
11774 34018 67325 60931 55454
26880 75744 52269 5955 61250
54163 26248 71208 33171 77424
77746 73383 19935 46003 77526
49885 40250 35741 67954 64808
9842 94159 61126 34915 21433
68604 65180 65288

APPROXIMAÇÕES

32379 e 32381	400$000
58231 e 58233	300$000
26628 e 26630	200$000
38434 e 38436	100$000
36129 e 36131	100$000
46033 e 46035	50$000
64659 e 64661	50$000
58010 e 58012	50$000

DEZENAS

32371 a 32380	60$000
58231 a 58240	40$000
26621 a 26630	30$000
38431 a 38440	30$000
36121 a 36130	30$000
46031 a 46040	10$000
64651 a 64660	10$000
58011 a 58020	10$000

TERMINAÇÕES
Todos os numeros terminados em 0 têm 2$000.

ESTADO DA BAHIA

Sabe-se por telegramma.
Extracção de hontem:

17.750 (R. G. Sul)	30:000$000
9.833	3:000$000
14.647	2:000$000
4.002	1:000$000

ESTADO DO PARANÁ

Sabe-se por telegramma.
Extracção de hontem:

14.322 (Minas)	100:000$000
3.993	10:000$000
10.575	5:000$000
8.775	2:000$000
16.101	2:000$000

Companhia de Loterias Nacionaes do Brasil

Extracções publicas, sob a fiscalização do Governo Federal, ás 2 1|2 horas e aos sabbados, ás 3 horas — RUA VISCONDE DE ITABORAHY N. 67 e 1° DE MARÇO, 110 — (Edificio proprio).

HOJE — PLANO 34-73° — HOJE
20:000$000 POR 1$600, EM MEIOS.

SABBADO — PLANO 16-80° — SABBADO
100:000$000 POR 8$000, EM DECIMOS

Os bilhetes para estas loterias acham-se á venda na séde da Companhia, á rua Primeiro de Março n. 110 (edificio proprio), que acceita e despacha com promptidão os pedidos do interior, acompanhados de mais 900 réis para o porte do Correio.

LOTERIA DO ESTADO DO RIO
Fiscalizada pelo Governo do Estado — Systema de urnas e espheras — Extração ás 15 horas.

HOJE — HOJE
50:000$000
INTEIRO, 4$000. — QUINTO, $800

— SEXTA-FEIRA —
25:000$000
INTEIRO, 1$600. — MEIO, $800
VENDE-SE EM TODA A PARTE.

Concessionaria: COMPANHIA INTEGRIDADE FLUMINENSE — Rua Visconde do Rio Branco n. 499. Nictheroy (5602)

ENCERADOR
Raspa, calafeta, encera, enverniza assoalhos. Rua Senador Euzebio n. 118. Telephone Norte 1567. Manoel Pimenta. (Y 11310)

Hotel-Pensão Haddock Lobo
Montado para o conforto das exmas. familias e cavalheiros, recommenda-se á rua Haddock Lobo n. 252 — Rio. Telephone Villa 1727. (Y 11317)

RUA 20 DE NOVEMBRO
Alugam-se com contrato os bellos predios dessa rua numeros 27, 29 e 31, acabados de construir, com todos os requisitos de hygiene, com bons e espaçosos commodos. Tratar á Rua Vde. Inhauma n. 78|80. (Y. 11448)

FAZENDA
Arrenda-se uma importante fazenda proxima desta capital. Tratar na rua da Candelaria n. 26, 2° andar. (Y 11293)

ESCRIPTORIOS
Alugam-se dois bons na rua do Mercado n. 36; tratar na loja. (Y 10979)

MALAS
Valises, Pastas, Chapeleiras, a melhor e mais barateira no genero. Rua Marechal Floriano 10|12 Prox. á Avenida. (3397)

Copacabana — Posto 6
Aluga-se casa nova com 5 quartos e 2 salas, etc. Ver e tratar á rua Ribeiro de Carvalho n. 109. Telephone Ipanema 1805. (Y 11318)

AJUDANTES
A Fundição Americana, á rua General Pedra n. 133, precisa de ajudantes que já conheçam o trabalho de sua fundição mechanica. (Y 8427)

CASA MOBILADA
RUA PAYSANDU'
Aluga-se uma nova, mobilada com todo o luxo e gosto, a pequena familia de grande tratamento. Aluguel Rs. 2:000$000 mensaes. Trata-se com o proprietario á Avenida Rio Branco n. 48.

OLARIA
A 30 minutos da Praia Formosa, pegada á estação da L. R. e tambem á canal navegavel, facilitando-se transporte, vende-se com fabricação de telhas typo franceza e tijolos. Tabatinga e barreira superior. Machinismos movidos a locomovel. Logar de futuro. Vende-se por achar-se gravemente enfermo o proprietario. Cartas para A. A. Santos, Estrada Braz de Pina, 409. (Y 11291)

FERIDAS — ECZEMAS
Use o pó de "Liégo." E' o melhor e o mais garantido. Vende-se nas drogarias Baptista, Granado, Geatoira, e na rua Uruguayana, 91. (Y. 10892)

Palacete na Avenida Atlantica
Vende-se ou troca-se com o sr. Clovis Amaral, na Livraria Leite Ribeiro. (Y 9729)

TERRENO
Vende-se um magnifico terreno com 24 m. x 80 de fundo, junto ao n. 217. Trata-se no Banco das Canecas, 10, com Machado. (Y 11339)

ARMAZENS PARA NEGOCIO
BOM PONTO (SUBURBIOS)
Alugam-se tres, sendo um de esquina na Praça Quintino Bocayuva ns. 9, 11 e 13, cuja construcção está a terminar. Trata-se á Rua Imperatriz Leopoldina n. 26, sob. (Y. 11379)

PHARMACIA
Precisa-se de um pratico na pharmacia Araujo, no largo dos Pilares, em Inhauma. (Y 11305)

AO ALCANCE DE TODOS
Vendem-se no Bairro de Santo Antonio, em Campo Grande, tres casas novas, a prestações mensaes que representa aluguel; contrato por dez annos — adeantadamente ... vende-se ... no Caio Forte, rua Augusto Vasconcellos, 21. (Y 10620)

Prof. Dr. UMBERTO AULETTA
HOMEOPATHA
Emprega no tratamento de todas as doenças, o moderno processo de Iriscopia do prof. Vannier, de Paris
(Methodo proprio)
Consultas das 11 ás 12 (marcadas) e das 5 ás 7 da noite — RUA 7 DE SETEMBRO, 195, 1° andar. (Y 5084)

A falta de fome, assim como o appetite excessivo causam transtornos ao estomago, figado e intestinos; a prisão de ventre é uma das consequencias. Conseguireis corrigir os males e defeitos do apparelho digestivo com o uso das "PILULA DO ABBADE MOSS". — Uma vida de estudos e experiencias garante a efficacia desse remedio.
Em todas as Drogarias e Pharmacias — Agentes Geraes: Sociedade Productos Chimicos L. Queiroz — Rua S. Bento, 83 — S. Paulo.

Terrenos para fabricas e grandes officinas
COMPLETAMENTE PLANOS E A POUCOS MINUTOS DA CIDADE.
Desvios — Luz — Força — Telephone, podendo ser collocados immediatamente. Para tratar, á rua do Mercado n. 12, 1° andar, sala n. 3, das 16 ás 18 horas. (Y 11255)

Cáes do Porto - Pequeno trapiche
Aluga-se, 550$000 mais os impostos. Com ou sem contrato. Ladrilhado em volta, claro. Serve para qualquer industria, prefere-se para deposito. Tem porta para automovel. TRATA-SE AVENIDA RIO BRANCO, 5. (Y. 11270)

Officina de marcineiro
Vende-se uma; informações á rua Larga n. 75, sobrado, com o sr. Rodolpho. (Y 11310)

1° e 2° ANDARES
Alugam-se em boas condições, a 10 minutos do centro, com optimas installações. Avenida Paulo de Frontin n. 79, das 11 ás 15 horas. (Y 10999)

Casas assobradadas
Vende-se uma ou 2, em Nictheroy, ainda não habitadas, proximo á Praia de Icarahy; informações á rua da Constituição 78, Rio ou em Nictheroy na rua 15 de Novembro ns. 24 a 30. (9924)

Moinhos para fubá
Vendem-se dois bons moinhos marca Upton, com capacidade para 20 saccos por dia, toda installação completa, inclusive um motor suisso de 18 cavallos; negocio de occasião. Ver e tratar á rua Augusto Vasconcellos, 11, no Café Forte, Campo Grande. (Y 10971)

NOVA IGUASSU'
Aluga-se com contrato ou sem elle, uma espaçosa loja com tres portas, montada para açougue, em frente á estação, bem assim dois grandes barracões e vasto terreno, proprios para deposito de materiaes, cercado e murado. Trata-se com a viuva Gaggini, á rua Paris n. 145, em Nova Iguassú, sem intermediarios, directamente com a proprietaria. (Y 11313)

Gratis
Envie o seu endereço, para a caixa postal 2.745, Rio de Janeiro, que receberá uma surpresa. (3258)

"ELEGANTE DAMA"
Especialidade, em porta-seios, cintas e colletes, a cargo de Mme. LYON
TELEF. C. 739 — CARIOCA, 42 (3003)

ALUGA-SE
um bom palacete com todo o conforto, á rua S. Januario n. 50; para tratar á rua Buenos Aires n. 130, 1° andar — Formicida Paschoal. (Y 11328)

FAVOGENIO,
Loção de exquesito perfume, evita a quéda do cabello, tonificando-o e conservando-lhe a côr natural. Debella as eczemas, tinha, seborrhéa, etc...
A CASPA MAIS REBELDE E' CURADA EM 48 HORAS!
Destróe rapidamente os parasitas da cabeça e da barba. Pelo seu suave perfume FAVOGENIO é o ideal dos toucadores mais exigentes. Vidro 12$000, pelo Correio 14$000. A' venda n' "A Garrafa Grande" 66 — Rua Uruguayana — 66 PERESTRELLO FILHO & Cia. RIO (2089)

FAZENDA
Vende-se no Municipio de Bananal, E. S. Paulo, uma bôa fazenda contendo ..... 7.647.280 metros quadrados, eguaes a 158 al: de 100x100 braças, ou sejam 316 al: paulistas ou 237 al: mineiros. Esta fazenda é servida pela E. F. O. de Minas, tendo parada e desvio a dois minutos da casa de residencia.
A fazenda está colonizada, tendo 45 colonos.
Casa de residencia com o conforto e mobilada, com telephone, etc.
Grande pedreira calcarea em exploração. Forno para queimar a pedra, olaria e jazidas de feldspatho.
30.000 pés de café de 6 a 7 annos, lavoura de canna, milho, fumo, etc., 15 al: mais ou menos, em capoeirões velho.
Clima e agua potavel de 1ª ordem. Animaes de sella e carroça, bois carreiros, carros de boi, carroça, etc.
Para mais informações dirigir-se á Carlos Porto — BANANAL, E. S. PAULO. (1909)

AÇOUGUE
Vende-se um, vendendo uma média de 400 kilos, sendo a maior parte carne deanteira, com margem para vender mais; casa conhecida no bairro de S. Christovão, bem installada, bonita, salão grande, morada excellente para familia, separada do negocio. Pequeno aluguel, não se pagam impostos, contrato bem feito; o motivo da venda é o dono não ter competencia para dirigir. Informações na rua Coronel Figueira de Mello n. 170, estancia de lenha, com o sr. Mascarenhas. (Y 11295)

CASA — COPACABANA
Aluga-se por um anno casa mobilada, muito confortavel, situação privilegiada, com todas as salas e quartos dando vista para o mar, a um minuto da praia. Seis bons quartos e mais dependencias, para familia de tratamento. Rua Bolivar n. 16. Trata-se das 3 ás 6 horas. (Y. 11419)

Fazendinha
Com 17 alqueires de terra, 100x100, 5 alqueires de matto virgem, com 25 mil pés de café, produzindo cerca de 1.000 arrobas, pastos para trinta animaes, moinho de fubá a tracção hydraulica, boa casa de morada e plantação de milho para 20 carros e mais bemfeitorias; distante desta capital tres horas de trem e uma hora a cavallo. Vende-se ou permuta-se por uma fazenda maior e dá-se de volta até 20:000$000. Para mais informações escrever a Hygino de Avellar — Estação de Esteves — Via Fluminense — Estado do Rio. (Y 10981)

TERRENOS EM ANDARAHY E JOCKEY CLUB
Vendem-se excellentes lotes em ruas calçadas e illuminadas a luz electrica e promptos a receberem edificações. Plantas e informações no escriptorio da Companhia Brasileira de Immoveis e Construcções á Avenida Rio Branco n. 48, loja. (Y 4776)

TERRENOS EM IPANEMA A PRESTAÇÕES
Vendem-se bons lotes de preços desde 8 contos. Plantas e informações no escriptorio da Companhia Brasileira de Immoveis e Construcções, á Avenida Rio Branco n. 48, loja. (Y 4775)

FOLHINHAS 1926
Grande STOCK de folhinhas Allemãs, Americanas e Nacionaes chegadas agora.
Variedade em artigos de reclame.
M. GONÇALVES & C.
13 — Rua Municipal — RIO —:— Tel: Norte 195

ASTHMA — BRONCHITE ASTHMATICA
Os accessos agudos cedem promptamente, a expectoração é facilitada e a calma sobrevem com o PO' INDIANO DE GIFFONI.
Para os casos chronicos: GOTTAS INDIANAS DE GIFFONI — Vide o modo de usar no rotulo.
Encontram-se nas boas pharmacias e drogarias.
Deposito geral: DROGARIA GIFFONI — Rua 1° de Março n. 17 — Rio de Janeiro. (8708)

TERRENOS EM COPACABANA
Para moradias proprias.
Vendem-se os melhores nas ruas Copacabana e Barata Ribeiro, estão no ponto mais chic e de mais futuro, proximo ao CASINO — Empresa de Construcções Civis, rua Buenos Aires n. 45, loja. (Y 10959)

«Juventude Alexandre» Dá vigor e mocidade aos cabellos. Restitue a côr primitiva aos cabellos brancos. Extingue a caspa. Combate a calvicie. De agradavel perfume, seu uso é sempre util. Cuidado com as imitações.
Pelo Correio, 5$000. Dep. Casa Alexandre — Rua Ouvidor numero 148
Peça e exija «Juventude Alexandre»
(Ap. D. N. S. P. N°. 404 — 11|10|911) (3785)

REVIGON Tonico sem alcool — Formula do prof. Dr. ROCHA VAZ. Tonico dos nervos e do cerebro — Abre o appetite — Amargo estomacal.
PODEROSO ESTIMULANTE
A' venda nas bôas Pharmacias e Drogarias.

Tossís? Tomae BRONCHITAL
Ap. D. N. S. P. — N. 396 — 25|10|912.
Deposito: — RUA URUGUAYANA, 111.
PHARMACIA BITTENCOURT. (4717)

Molestias do pulmão
Rouquidão
Tratamento radical com o novo remedio "PECTAL", nas BRONCHITES, TOSSES REBELDES, RESFRIADOS, INFLUENZA, ASTHMA e fraqueza pulmonar. — "PECTAL" é o maior peitoral e desinfectante dos orgãos respiratorios, até hoje conhecido.
A' venda nas drogarias Pacheco, rua dos Andradas n. 45; Baptista, rua 1° de Março, 10; Perestrello Filho & C°., rua Uruguayana, 66. Preços: — Vidro 4$000; pelo Correio, 5$000.

Parte de uma loja na avenida Rio Branco
ESCRIPTORIO
Para Cia. Tourismo ou Rapido, aluga-se mobilado por 650$000 mensal e mais a parte da luz e telephone, na Avenida Rio Branco n. 5. E' uma OCCASIÃO SEM LUVA. Em frente uma Casa de Cambio. (Y11269)

RIO MENSAGEIRO
Junto a este jornal — Entrega volumes a domicilio e recados urgentes e garantidos. Telephone Central 58. (Y 9731)

RIZZI HOTEL
ALTO DE THERESOPOLIS
ESTADO DO RIO
Inaugurado em Janeiro de 1924
950 m. acima do nivel do mar
O mais moderno e confortavel do Estado do Rio
Apartamentos — Agua corrente em todos os quartos
Vastos salões para festivaes e banquetes
AMERICAN-BAR
Telephone Theresopolis n. 5
Correspondente no Rio
AVENIDA RIO BRANCO, 138
One parle française — English-Spoken-Man spricht deutsch (Y 10973)

PALACETE
Vende-se á rua Visconde Santa Isabel n. 201, acabado de construir, para grande familia de tratamento, com garage e jardim; para ver das 8 da manhã ás 4 horas da tarde. (Y 11309)

Casa mobilada
Casal que se retira temporariamente para Europa, aluga a casal de respeito e tratamento a sua pequena mas confortavel residencia, mediante pequeno pagamento. Informar na rua Esperança n. 12, (S. Januario). (Y 11307)

RAIOS X
DR. JORGE A. FRANCO.
Assistente do Instituto Oswaldo Cruz. Consulta com exame pelos Raios X.
Tratamento das doenças do estomago, intestinos, figado, pulmão, coração, rins, ossos, etc. Cura da blenorrhagia e suas complicações com injecções de sua descoberta.
15, Largo da Carioca, 15, das 3 ás 6 4706

CASA EM COPACABANA
Aluga-se mobilada a casa da rua Barroso 66, com amplas accommodações para familia de tratamento. Vêr e tratar na mesma. (3180)

Predios elegantes e modernos a prestações
A Companhia Brasileira de Immoveis e Construcções, á Avenida Rio Branco n. 48, vem de concluir a construcção de alguns predios providos de todo o conforto moderno e situado na zona urbana, servida por bondes e auto-omnibus. A sua venda se fará a prestações mensaes, correspondentes ao aluguel, entrando o comprador apenas com o valor do terreno. São apenas seis as casas offerecidas a venda, neste momento. Quem quizer aproveitar a occasião de adquirir um lar confortavel, não deve perder tempo. Todas as informações detalhadas, no seu escriptorio á Avenida Rio Branco n. 48 - loja. (Y. 10989)

BORLIDO MAIA & Cia.
CASA FUNDADA EM 1878
Depositarios de Cimento inglez "WHITE BROTHERS". Tinta hygienica "OLSINA" e "BEBEDOURO HYGIENICO" approvado pelo D. N. de Saude Publica e Directoria de Serviço Sanitario de S. Paulo.
PHONE — Norte 274 — RUA DO ROSARIO N. 55

GOMMA ARABICA
Vende-se á rua da Quitanda n. 164, (sobrado). (Y 11371)

CHACARAS A 200$
Vendem-se esplendidas á vista ou prestações de 20$, servidas por bondes e auto. Zona salubre e florescente. Tratar com Mesquita, estação de Campo Grande, estrada do Matto Alto (Padaria Velha) — Bonde da Ilha. — Inf. Norte 3933. (Y 11369)

Casa em Santa Thereza
Aluga-se a familia de tratamento, o magnifico predio da rua da Lagoinha n. 9, de construcção moderna, apresentando esplendida vista, com sete quartos, duas salas, copa, cozinha e demais dependencias. Tem telephone installado. Póde ser visto durante o dia. Trata-se na Companhia Santa Lucia — Avenida Rio Branco, 151, 2° andar. Phone Central 4314. (Y 11.441)

BOTEQUIM
Vende-se um no melhor ponto de Villa Isabel; com bom contrato. Informa-se com os srs. Pina Gouvêa & Cia. — Rua Sachet n. 8. (Y 11366)

PRATICO DE PHARMACIA
Precisa-se á rua Gavião Peixoto n. 66. — NICTHEROY. (Y 11372)

UMA MACHINA DE ESCREVER POR 1$000 (DEZ TOSTÕES) POR DIA
Desejaes comprar uma MACHINA DE ESCREVER pagando trinta mil réis por mez, entrando na posse da mesma após o pagamento da primeira prestação de trinta mil réis. — Aproveite a occasião vindo adquirir ainda hoje a sua machina da serie de trinta mil réis mensaes, antes que se esgote nosso stock, 12 prestações de 30$000. Uma machina perfeita por 360$000, pagavel no prazo de um anno.
CINELLI & CIA.
RUA S. PEDRO, 37 (Y 11430)

BOM EMPREGO
Só se obtem sendo diplomado pelo Instituto Commercial, Avenida Rio Branco, 101 (5617)

CUIDADO COM A BOCCA
Soffre de pyorrhéa, gengiva sangrando, dentes abalados, máo halito, dôr de dentes, etc., trate-se com o Axol, f. do dr. Cesar Esteves, especifico poderoso e seguro, á rua Sete de Setembro, 213, casa Oswaldo Cruz e nas casas de artigos dentarios; procure o seu dentista. (Y 10976)

DR. WITTROCK
Dos Hosp. Creanças Allemanha — Tratamento especial das perturbações nutritivas das creanças (diarrhéa, vomitos). Uruguayana, 22, 3 ás 5 horas. Central 2713. Resid. Praia Icarahy, 499. Tel. Nictheroy 1056. (Y 11.322)

AVISO IMPORTANTE!
Grande venda de moveis finos e modernos por preços de propaganda está fazendo a CASA GUANABARA, á rua do Cattete n. 96, com vantagens ao alcance de todos, quer a dinheiro ou longo prazo. Póde experimentar, dando a honra de sua visita. — Tel. B. M. 3611. (5565)

CASA
Aluga-se a da rua Corrêa Dutra n. 66. As chaves estão no n. 40 da mesma rua. Preço 450$000, incluindo taxas. Para tratar na Companhia de Seguros Stella, á rua Buenos Aires, 41. (Y 9872)

Importantissima fazenda a 1|2 hora do Rio
Vende-se, situada na bahia da Guanabara, clima saluberrimo, 40 alqueires de terra de primeira, extensas plantações de abacaxis, laranjas, bananas e muitas outras fructas. Muito Matto, agua encanada, luz electrica de usina propria, dois portos para embarque directo ao mercado do Rio. Excepcional opportunidade para seguro e vantajoso emprego de capital. Facilita-se o pagamento. Tratar com o sr. Rodolpho Seraphin. Rua Chile, 20, 2° andar, das 4 ás 6 horas da tarde. (Y 11074)

CABELLEIREIRO PARA SENHORAS
Ao Gabinete Chic
Córtes de cabellos com perfeição pelo ex-cabelleireiro do Hotel Gloria. — Avenida Central n. 273, loja. (Y 9944)

COMPANHIA BRASIL CINEMATOGRAPHICA

IMPERIO

EDMUNDO DANTES!

Esse nome tinha desapparecido, com o seu dono, mas eil-o que resurge com o de

Conde de Monte Christo

no romance immortal de Alexandre Dumas, que a Pathé Consortium adaptou esplendidamente.

8 capitulos, que serão exhibidos em espectaculos semanaes, ás Segundas, Terças e Quartas-feiras.
HOJE — Os 1 e 2 capitulos.

O papel de CONDE DE MONTE CHRISTO é desempenhado pelo grande artista LEON MATHOT

DOR DE COTOVELLO — comedia da UNIVERSAL

A Sobrinha do Tio Thomaz — comedia da Century c UNIVERSAL

A GRANDE NOTA DE ACTUALIDADE! — A assignatura, em Londres, do **PACTO DE LOCARNO.**

— O sr. CHAMBERLAIN e os delegados de 7 nações — Um aspecto do Foreign Office (Ministerio das Relações Exteriores da Inglaterra) — A chegada dos delegados — A leitura da mensagem de George V — O tratado é apresentado aos delegados allemães — Briand, primeiro ministro da França, assigna em nome do seu paiz — Baldwyn, primeiro ministro da Inglaterra, assigna pelos britanicos — Lord Balfour — As insignias da Jarreteira para Sir A. Chamberlain — As assignaturas do Pacto — A caneta de ouro — Os delegados, no jardim do palacio do Presidente do Conselho de Inglaterra.

2ª FEIRA

Novamente um film com cinco nomes

CLAIRE ADAMS
HARRISSON FORD
MALON HAMILTON
DAVID TORRENS
MARGARET LEVINGSTOE

na producção da Fox Film!

A RODA DA FORTUNA

A vida moderna com suas lutas e paixões com seu jazz e illusões

CAPITOLIO

Os cabarets de MONTMARTRE!... PARIS que se diverte olhado por um americano...

E, imperando sobre Paris, essa boneca deliciosa que é **Mae Murray** deliciosa no «jazz», inimitavel nas suas dansas e nas sua graça, e jamais tão bella quanto em

CLEO DE PARIS

Programma Serrador

tendo ao seu lado o elegante MONTE BLUE

AS FERIAS DO CARTEIRO — comedia da Imperial — Fox Film — e um numero do BRASIL ACTUALIDADES —

A seguir

Mais uma historia em que vemos a alma grande de uma mulher que se sacrifica

O Poder Feminino

com

CONWAY TEARLE
CLAIRE WINDSOR
PERCY MARMONT e
DOROTHY DEVORE

ODEON

O CANTO DA SEREIA

Programma Serrador

O ODEON continua a gargalhar! E com o ODEON gargalha o mundo que lá vae... VENDO com cinco artistas: LOUISE FAZENDA — SIDNEY CHAPLIN — FORD STERLING — CHARLES CONKLIN — 6... uma PHOCA!

POR TRANCOS E BARRANCOS — uma impagavel comedia da — Paramount

TRO-LO-LO — THEATRO GLORIA

Penultimo dia da revista **FLA'-FLU'**

50.000 pessoas riram sem cessar vendo: NO DIA DO CASAMENTO — PRECISA-SE..

SEXTA-FEIRA, DIA 8

STA' NA HORA!...

Revista carnavalesca. — Scenarios os mais parisienses e modernos. — Graça sem pornographia. — A revista mais original até hoje apresentada. Do apreciado escriptor e poeta ZE' EXPEDITO, com musica maravilhosa de Beckel Tavares.

CINEMA AVENIDA

Maridos! Acautelai-vos! E' um perigo esquecer o lar pelos logares de folia, sobretudo se vossas esposas são ciumentas! Entre

ESPOSAS E MARIPOSAS

tendes de optar. Vede (HOJE) um exemplo admiravel com **Matt Moore, Florence Vidor e Louise Fazenda** — Da Paramount

Extra: **JORNAL DA FOX** Um grande furacão no Japão; o casamento da princeza Mafalda de Italia; o tumulo de Christovam Colombo; a representação do grande drama «O Milagre» em Salzburgo, Austria etc.

CINE THEATRO AMERICA

HOJE — **NOITE ROMANESCA,** film dramatico em 8 partes com a grande artista CONSTANCE TALMADGE. **A CAPRICHOSA,** delicado e emocionante film em 7 partes com LEW CODY e BLANCHE SWEET.

Amanhã — Grande festival das actrizes MARIA LINA e JULIETA PINTO com um programma de palco verdadeiramente grandioso em que tomam parte as festejadas, Mario Fontes, José Machado, a menina Suzana Negri e a grande artista brasileira ITALIA FAUSTA.

IDEAL

O MAIS CONFORTAVEL CINEMA DO RIO — PROPª. M. PINTO

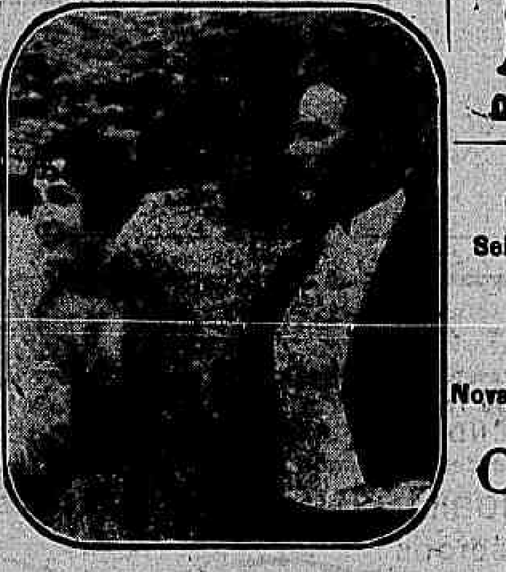

HOJE — HOJE

O primeiro programma do anno e tambem o primeiro triumpho, entre os muitos que o IDEAL vae novamente conquistar.

Uma interessantissima pellicula da Paramount é sem duvida,

ESPOSAS E MARIPOSAS

Seis partes de espirito, de coisas hilariantes e imprevistas, em torno das aventuras de um marido dado a aventuras galantes.

Na interpretação, tres artistas de grande nomeada

Florence Vidor, Matt Moore e Louise Fazenda

Nova York! Os seus bastidores, a miseria dourada de sua arteria principal, madrasta de uns, amiga para outros

OS VENCIDOS DE BROADWAY

Sete partes, animadas por um grupo de artistas de fama mundial, apresentados pela Diamond

Colleen Moore, Alice Lake, Creighton Hale, etc.

Preços: Poltronas, 2$000; Camarotes, 10$000

Ninguem deixará de ver o estupendo superfilm

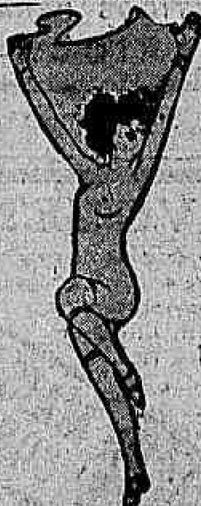

Paris

A CIDADE DAS LOUCURAS

porque é uma visão maravilhosa de todos os inconcebiveis centros de prazeres que se encontram na fascinadora cidade

Uma reedição famosa — 2ª FEIRA — **O bello Brummell** a genial creação do grande JOHN BARRYMOORE

HOJE

Assombrosas e feéricas revista do Casino de Paris, do Ba-Ta-Clan, o Moulin Rouge e das Foliés Bergéres.

A enorme piscina do Casino e as suas sublimes sereis.

As mais lindas e elegantes mulheres de Paris.

As artistas de plastica soberba!

O luxo, a arte, a belleza da vida em Paris!

Os fantasticos "magasins".

Os antros dos vicios e os templos da belleza!

Os segredos da casa Paqquin e outros famosos costureiros — os dictadores da moda!

Os Boulevards! Montmartre! O Scena!

PARISIENSE

Iguassú — Catanduvas — Guayra

COPACABANA CASINO-THEATRO

Temporada de Verão

HOJE — A's 21 horas — HOJE

escolhidas variedades NO PALCO e selectos films NA TELA — Programma do Cinema-Theatro Central — AOS DOMINGOS — Matinées ás 16 horas.

Diner e souper dansants todas as noites — PAN AMERICAN JAZZ-BAND. Aos sabbados — E' obrigatorio o traje de rigor ou branco no GRILL-ROOM. Aos domingos — Aperitif-dansants das 16 ás 19 horas.

CINEMA PARIS

Praça Tiradentes, 42 — Telephone C. 131

As Pupillas do Senhor Reitor

HOJE — EM ULTIMAS EXHIBIÇÕES NO RIO — HOJE
Super-producção da Film d'Arte Portugueza, desempenhada pelos maiores artistas do palco portuguez, destacando-se o saudoso e insigne EDUARDO BRAZÃO

A VIRGEM LADINA

Programma de ouro da importação Matarazzo, pela graciosa PATSY RUTH MILLER

Quinta-feira — O ESCANDALO DE HOLLYWOOD — Programma Serrador; ONDE O NORTE COMEÇA — Programma Matarazzo.

TRIANON

HOJE — Sessões ás 8 e 10 horas

A hilariante comedia de Affonso de Carvalho

UM HOMEM ENGRAÇADO

Grande victoria do theatro nacional

Protagonista · Procopio Ferreira

6a. feira 8 — Première da engraçadissima comedia hespanhola **GREVE DOMESTICA**

CINEMA THEATRO CENTRAL

Empresa Pinfildi — Tel. 4218 C. — O Cine Theatro mais bem ventilado desta Capital

HOJE — SUCCESSO — Grandiosas sessões dedicadas ás exmas. familias cariocas — Palco ás 3 h. - 5 1/2 - 8 1/2 e 10 1/2 — HOJE

Na Tela — Um admiravel trabalho do celebre cão

Rin-Tin-Tin

da Warner Bros

Onde o norte começa

com a querida artista **CLAIRE ADAMS**

Programma de Ouro Matarazzo

No Palco — Grande successo Exito

Estréa **PLUTO** O rei dos Diabos — A maior novidade
IRENE & FREDERICA Bailarinas fantasistas
ARGO e seus bonecos falantes
MARIA ROLAND Cantora tyroleza
PERICLES notavel tenor italiano

THE 3 - Yumazettis -
Extraordinarios acrobatas dinamarquezes
Grande successo do *Salto da Morte* a 15 metros de altura
Les 2 Haparandias Duo de bailes modernos
Claudia Malomusch Equilibrista em trapezio

BILLY CARDO Parodista em seu hilariante MATCH DE BOX
JOE ERICS Imitador de instrumento, ri, ri sempre
LYDIA ROSSI La stella del bel canto
DUO BRILL Barristas comicos
PAPERT Sapateador inglez

POLTRONAS 3$000, CAMAROTES 15$000

2ª FEIRA — Grandes estréas a chegar com e Andes

Die 3 Lech Kantarus Novelty music act · Extraordinarios musicos excentricos
BANZANI Equilibristas sobre crystaes a grande altura
Rossi-Rossy Notavel duo de bailes modernos

Sempre novidades europêas